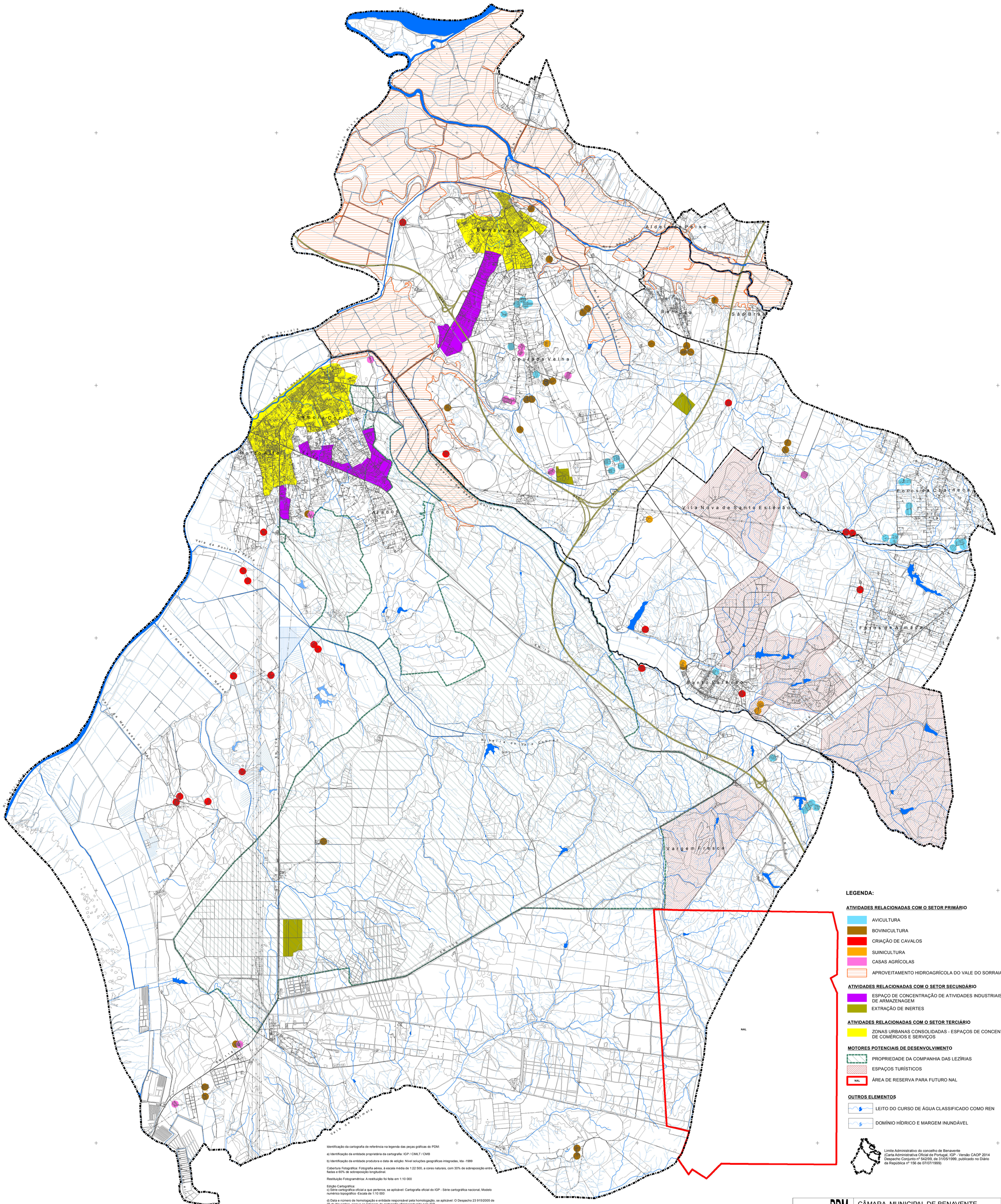

Identificação da cartografia de referência na legenda das peças gráficas do PDM:

a) Identificação da entidade proprietária da cartografia: IGP / CIMLT / CMB

b) Identificação da entidade produtora e data de edição: Nível soluções geográficas integradas, lda -1999

Cobertura Fotográfica: Fotografia aérea, à escala média de 1:22 500, a cores naturais, com 30% de sobreposição entre fiadas e 60% de sobreposição longitudinal.

Restituição Fotogramétrica: A restituição foi feita em 1:10 000

Edição Cartográfica:
c) Série cartográfica oficial a que pertence, se aplicável: Cartografia oficial do IGP - Série cartográfica nacional, Modelo numérico topográfico -Escala de 1:10 000

d) Data e número de homologação e entidade responsável pela homologação, se aplicável: O Despacho 23 915/2005 de 23 de Novembro, aprova as listagens da cartografia oficial produzida pelo IGP.

e) Sistema de referência, datum e projecção cartográfica:
Sistema de referência: Datum 73 / Datum Altimétrico de Cascais
Elipsóide de referência: Elipsóide de Hayford
Sistema de coordenadas: Rectangulares com a Projecção de Gauss

f) Exactidão posicional temática:
Planimetria: EMQ (erro médio quadrático) = 1,70m
Precisão a 90% = 2,80m
Altimetria: EMQ (erro médio quadrático) = 2m
Precisão a 90% = 3m

LEGENDA:

ATIVIDADES RELACIONADAS COM O SETOR PRIMÁRIO

- AVICULTURA
- BOVINICULTURA
- CRIAÇÃO DE CAVALOS
- SUINICULTURA
- CASAS AGRÍCOLAS
- APROVEITAMENTO HIDROAGRÍCOLA DO VALE DO SORRAIA

ATIVIDADES RELACIONADAS COM O SETOR SECUNDÁRIO

- ESPAÇO DE CONCENTRAÇÃO DE ATIVIDADES INDUSTRIAIS E DE ARMAZENAGEM
- EXTRAÇÃO DE INERTES

ATIVIDADES RELACIONADAS COM O SETOR TERCIÁRIO

- ZONAS URBANAS CONSOLIDADAS - ESPAÇOS DE CONCENTRAÇÃO DE COMÉRCIOS E SERVIÇOS

MOTORES POTENCIAIS DE DESENVOLVIMENTO

- PROPRIEDADE DA COMPANHIA DAS LEZÍRIAS
- ESPAÇOS TURÍSTICOS
- NAL — ÁREA DE RESERVA PARA FUTURO NAL

OUTROS ELEMENTOS

- LEITO DO CURSO DE ÁGUA CLASSIFICADO COMO REN
- DOMÍNIO HÍDRICO E MARGEM INUNDÁVEL

Limite Administrativo do concelho de Benavente
(Carta Administrativa Oficial de Portugal, IGP - Versão CAOP 2014
Despacho Conjunto nº 542/99, de 31/05/1999, publicado no Diário
da República nº 156 de 07/07/1999)

REVISÃO PDM BENAVENTE	CÂMARA MUNICIPAL DE BENAVENTE		NORTE
	PROPOSTA DE PLANO		
	PLANTA DE ATIVIDADES ECONÓMICAS		18
	data junho 2015	escala 1/35 000	
	Elipsóide Internacional - Datum 73 - Sistema de Projecção de Gauss - Datum Altimétrico Cascais		T:\DIGPH\Ctr-Informação Geográfica\F.O.M.S. - 1ªRevisão\PL18_Planta de Atividades Económicas.mxd