

**ÁREA URBANA DE BARROSA**

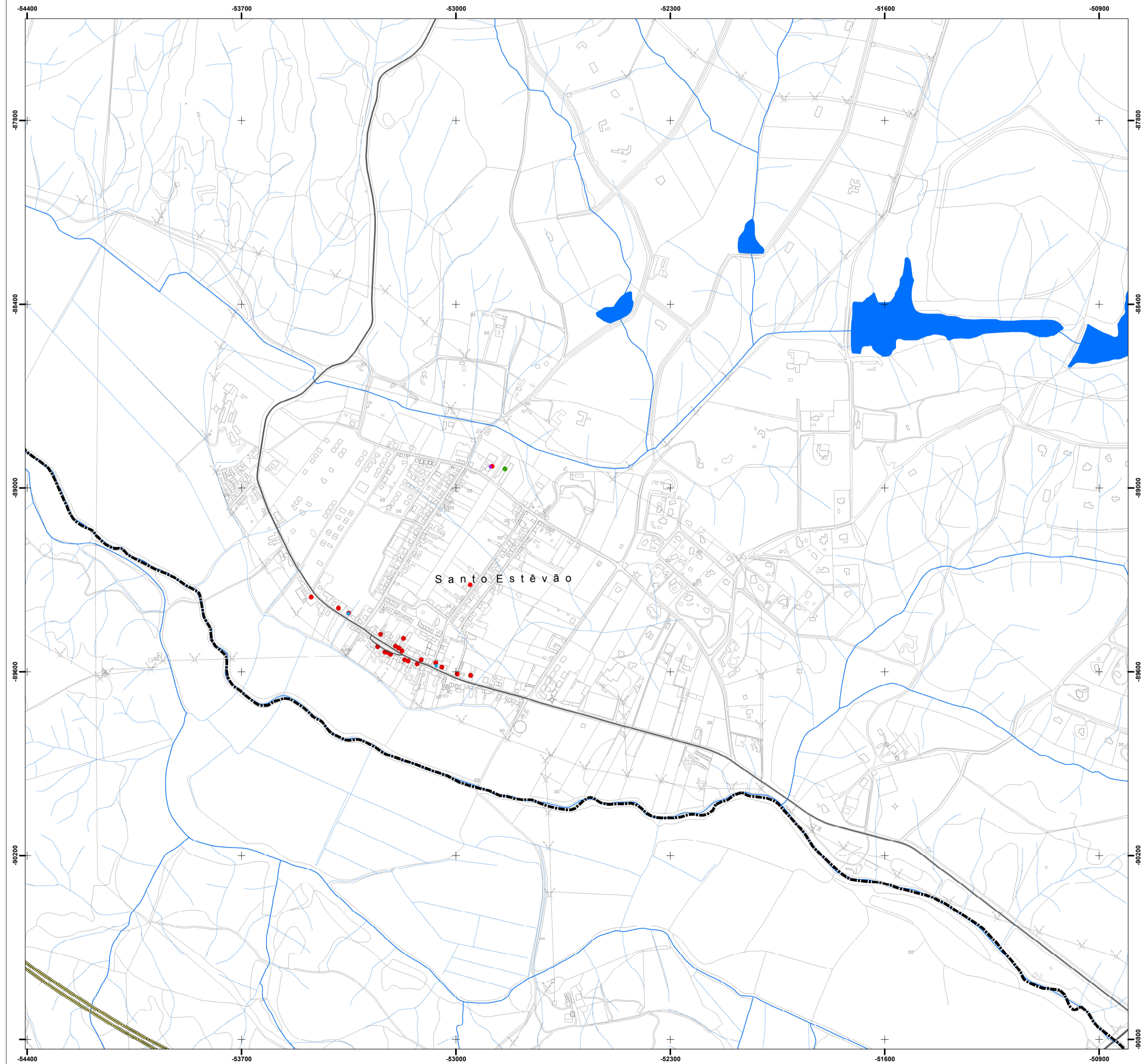

**ÁREA URBANA DE SANTO ESTÊVÃO**

**LEGENDA:**

- FUNÇÕES**
- AGROPECUÁRIA OU HORTIFLORICULTURA
  - ARMAZENAGEM
  - HABITAÇÃO, COMÉRCIO E SERVIÇOS
  - SERVIÇOS
  - COMÉRCIO
  - INDÚSTRIA

**NOTA:**  
O EDIFICADO EM BRANCO CORRESPONDE À FUNÇÃO HABITACIONAL

- CÉRCEAS**
- 1 a 2 PISOS
  - 3 PISOS
  - 4 PISOS
  - OUTROS

- OUTROS ELEMENTOS**
- LEITO DO CURSO DE ÁGUA CLASSIFICADO COMO REN
  - DOMÍNIO HIDRICO E MARGEM INUNDÁVEL

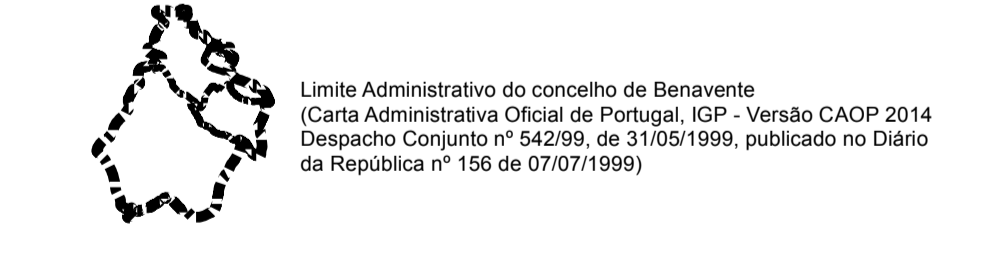

Identificação da cartografia de referência na legenda das peças gráficas do PDM:  
a) Identificação da entidade promotora da cartografia: IGP / CMLT / CAM  
b) Identificação da entidade produtora e data de edição: Serviços Geográficos Integrados, 100 - 1999  
Cobertura Fotogramétrica: Fotogrametria aérea, a escala média de 1:22 500, a cores naturais, com 30% de sobreposição entre faixas e 60% de sobreposição longitudinal.  
Restituição Fotogramétrica: A restituição foi feita em 1:10 000  
Edição Cartográfica:  
© Série cartográfica oficial a que pertence, se aplicável: Cartografia oficial do IGP - Série cartográfica nacional, Modelo numérico topográfico - Escala de 1:10 000  
© Data e nome de homologação e entidade responsável pela homologação, se aplicável: O Despacho 22 910/2005 de 23 de Novembro, aprova as legendas de cartografia oficial produzida pelo IGP  
© Sistema de referência, datum e projeção cartográfica:  
Sistema de referência: Datum 72 / Datum Admérico de Cascais  
Espaço de referência: Espaço de Hayford  
Sistema de coordenadas: Rectangulares com a Projeção de Gauss  
f) Exactidão posicional horizontal:  
Raio médio RMS (em média quadrática) = 1,70m  
Precisão a 90% = 2,80m  
Precisão a 95% = 3m

<b>REVISÃO PDM</b> <b>BENAVENTE</b>	<b>CÂMARA MUNICIPAL DE BENAVENTE</b>		<b>13.3</b> <small>INORTE</small>
	<b>PROPOSTA DE PLANO</b>		
	<b>PLANTA DE FUNÇÕES E VOLUMETRIA - ÁREAS URBANAS DE BARROSA E SANTO ESTÊVÃO</b>		
data: <b>junho 2015</b> escala: <b>1/10 000</b>			