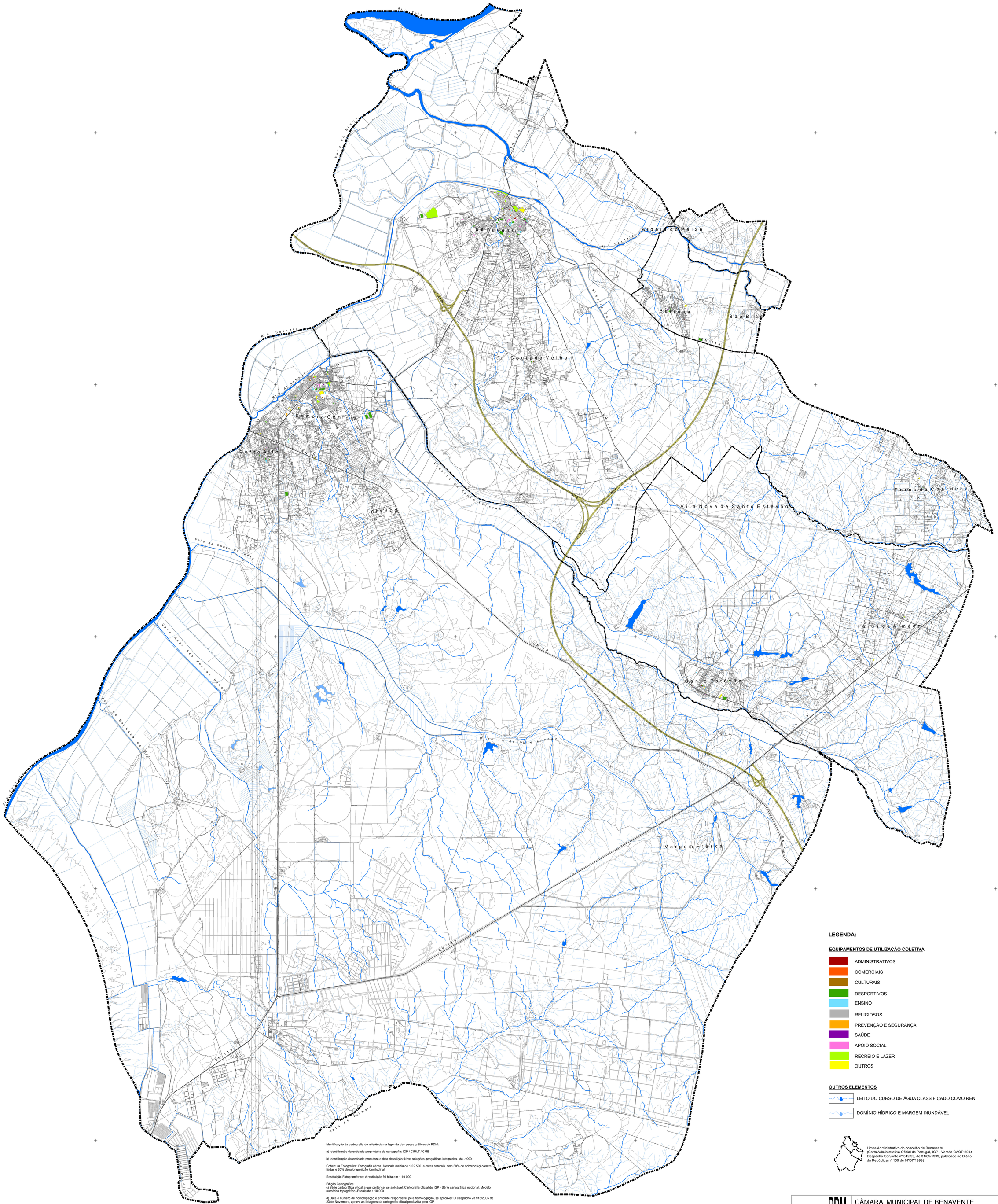

Identificação da cartografia de referência na legenda das peças gráficas do PDM:

a) Identificação da entidade proprietária da cartografia: IGP / CIMLT / CMB

b) Identificação da entidade produtora e data de edição: Nível soluções geográficas integradas, lda -1999

Cobertura Fotográfica: Fotografia aérea, à escala média de 1:22 500, a cores naturais, com 30% de sobreposição entre fiadas e 60% de sobreposição longitudinal.

Restituição Fotogramétrica: A restituição foi feita em 1:10 000

Edição Cartográfica:
c) Série cartográfica oficial a que pertence, se aplicável: Cartografia oficial do IGP - Série cartográfica nacional, Modelo numérico topográfico -Escala de 1:10 000

d) Data e número de homologação e entidade responsável pela homologação, se aplicável: O Despacho 23 915/2005 de 23 de Novembro, aprova as listagens da cartografia oficial produzida pelo IGP.

e) Sistema de referência, datum e projecção cartográfica:
Sistema de referência: Datum 73 / Datum Altimétrico de Cascais
Elipsóide de referência: Elipsóide de Hayford
Sistema de coordenadas: Rectangulares com a Projecção de Gauss

f) Exactidão posicional temática:
Planimetria: EMQ (erro médio quadrático) = 1,70m
Precisão a 90% = 2,80m
Altimetria: EMQ (erro médio quadrático) = 2m
Precisão a 90% = 3m

LEGENDA:

EQUIPAMENTOS DE UTILIZAÇÃO COLETIVA

- ADMINISTRATIVOS
- COMERCIAIS
- CULTURAIS
- DESPORTIVOS
- ENSINO
- RELIGIOSOS
- PREVENÇÃO E SEGURANÇA
- SAÚDE
- APOIO SOCIAL
- RECREIO E LAZER
- OUTROS

OUTROS ELEMENTOS

- LEITO DO CURSO DE ÁGUA CLASSIFICADO COMO REN
- DOMÍNIO HÍDRICO E MARGEM INUNDÁVEL

Limite Administrativo do concelho de Benavente
(Carta Administrativa Oficial de Portugal, IGP - Versão CAOP 2014
Despacho Conjunto nº 542/99, de 31/05/1999, publicado no Diário
da República nº 156 de 07/07/1999)

REVISÃO PDM BENAVENTE

CÂMARA MUNICIPAL DE BENAVENTE

PROPOSTA DE PLANO

PLANTA DE EQUIPAMENTOS - GERAL

12

data junho 2015 escala 1/35 000

NORTE

Elipsóide internacional - Datum 73 - Sistema de Projecção de Gauss - Datum Altimétrico Cascais

T:\DMOPPU\0-Informação Geográfica\P.D.M.B. - 1ªRevisão\
PL12_Planta de Equipamentos - Geral.mxd