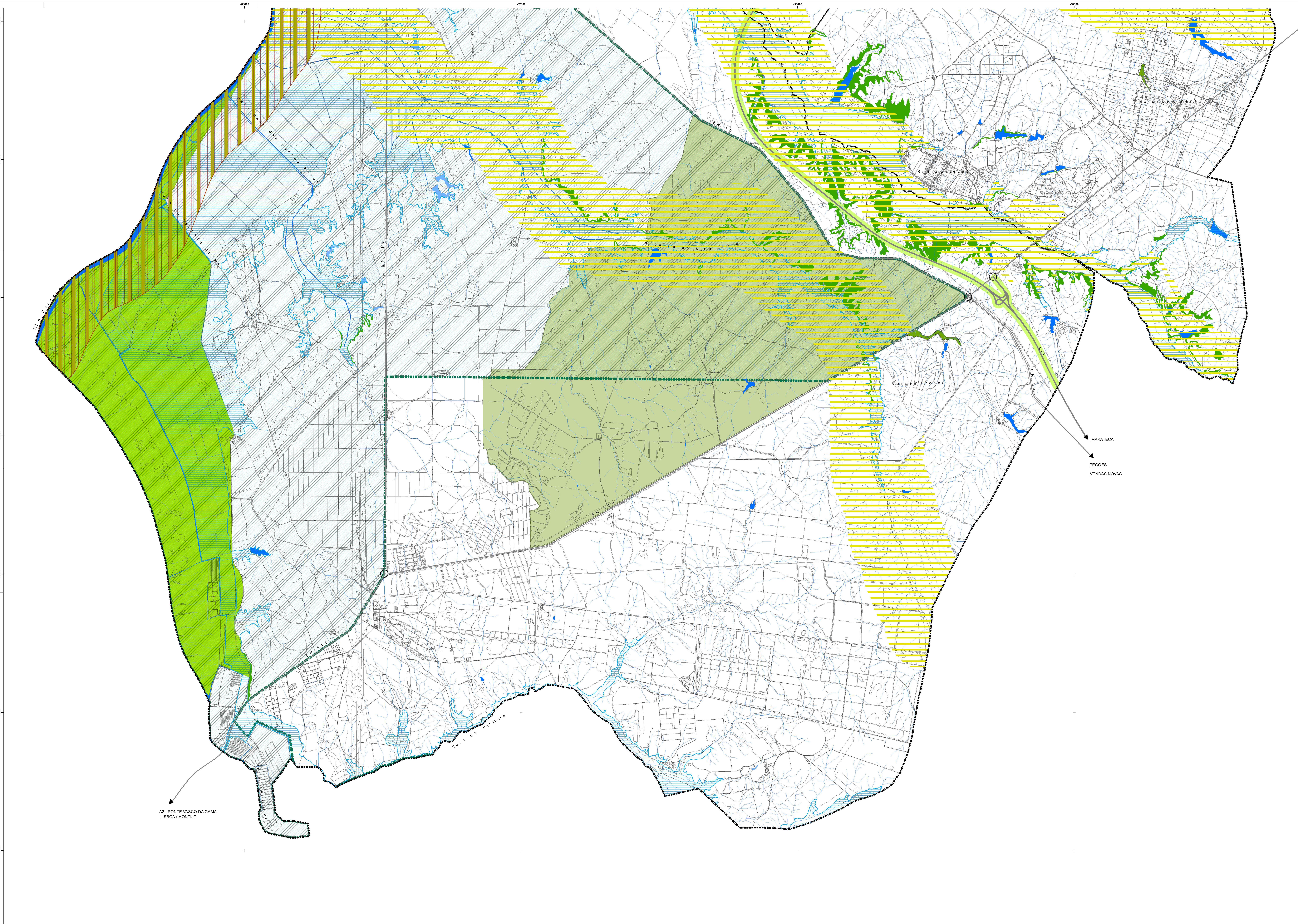

LEGENDA :

ESTRUTURA ECOLÓGICA MUNICIPAL

1. PROT OVT - ERPVA

1.1 REDE PRIMÁRIA:

ÁREA NUCLEAR ESTRUTURANTE
- ZONA DE PROTEÇÃO ESPECIAL - ESTUÁRIO DO TEJO
(COM EXCLUSÃO DA ÁREA URBANA DE SAMORA CORREIA)

CORREDORES ECOLÓGICOS ESTRUTURANTES
- RIO TEJO
- RIO SORRAIA

1.2 REDE SECUNDÁRIA:

CORREDORES ECOLÓGICOS SECUNDÁRIOS
- RIBEIRA DO TREJOITO
- RIO ALMANSOR / RIBEIRA DE SANTO ESTÊVÃO
- RIBEIRA DO VALE COBRÃO

1.3 REDE COMPLEMENTAR:

PAISAGENS NOTÁVEIS

ESTUÁRIO DO TEJO

VALE DO SORRAIA

CORREDORES ECOLÓGICOS COMPLEMENTARES

LEITO DO CURSO DE ÁGUA CLASSIFICADO COMO REN

1.4 ESTRUTURA ECOLÓGICA MUNICIPAL E URBANA

ESPAÇO VERDE DO SOLO URBANO

2. FLORESTA MODELO

FLORESTA MODELO

3. ÁREAS DE RISCO

ZONAS INUNDÁVEIS OU ZONAS AMEAÇADAS PELAS CHEIAS

ÁREAS COM RISCOS DE EROSÃO

4. REDE RODOVIÁRIA NACIONAL - ZONAS DE SERVIDÃO *non aedificandi*

FAIXA *non aedificandi* DA REDE VIÁRIA SUPRA MUNICIPAL (A 10 e A 13)

5. RAN E REN*

* A delimitação destes dois regimes especiais consta das seguintes plantas:
Planta de Condicionantes - RAN e AHVS (2.1) e Planta de Condicionantes - REN (2.2).

Limite Administrativo do concelho de Benavente
(Carta Administrativa Oficial de Portugal, IGP - Versão CAOP 2014
Despacho Conjunto nº 542/99, de 31/05/1999, publicado no Diário
da República nº 156 de 07/07/1999)

Identificação da cartografia de referência na legenda das peças gráficas do PDM:

a) Identificação da entidade proprietária da cartografia: IGP / CIMLT / CMB

b) Identificação da entidade produtora e data de edição: Nível soluções geográficas integradas, lda -1999

Cobertura Fotográfica: Fotografia aérea, à escala média de 1:22 500, a cores naturais, com 30% de sobreposição entre fiadas e 60% de sobreposição longitudinal.

Restituição Fotogramétrica: A restituição foi feita em 1:10 000

Edição Cartográfica:
c) Série cartográfica oficial a que pertence, se aplicável: Cartografia oficial do IGP - Série cartográfica nacional, Modelo numérico topográfico -Escala de 1:10 000

d) Data e número de homologação e entidade responsável pela homologação, se aplicável: O Despacho 23 915/2005 de 23 de Novembro, aprova as listagens da cartografia oficial produzida pelo IGP.

e) Sistema de referência, datum e projecção cartográfica:
Sistema de referência: Datum 73 / Datum Altimétrico de Cascais
Elipsóide de referência: Elipsóide de Hayford
Sistema de coordenadas: Rectangulares com a Projecção de Gauss

f) Exactidão posicional temática:
Planimetria: EMQ (erro médio quadrático) = 1,70m
Precisão a 90% = 2,80m
Altimetria: EMQ (erro médio quadrático) = 2m
Precisão a 90% = 3m

REVISÃO PDM BENAVENTE

CÂMARA MUNICIPAL DE BENAVENTE

PROPOSTA DE PLANO

PLANTA DE ORDENAMENTO - ESTRUTURA ECOLÓGICA MUNICIPAL

data junho 2015 | escala 1:25 000

1.3B

NORTE

Elipsóide internacional - Datum 73 - Sistema de Projecção de Gauss - Datum Altimétrico Cascais