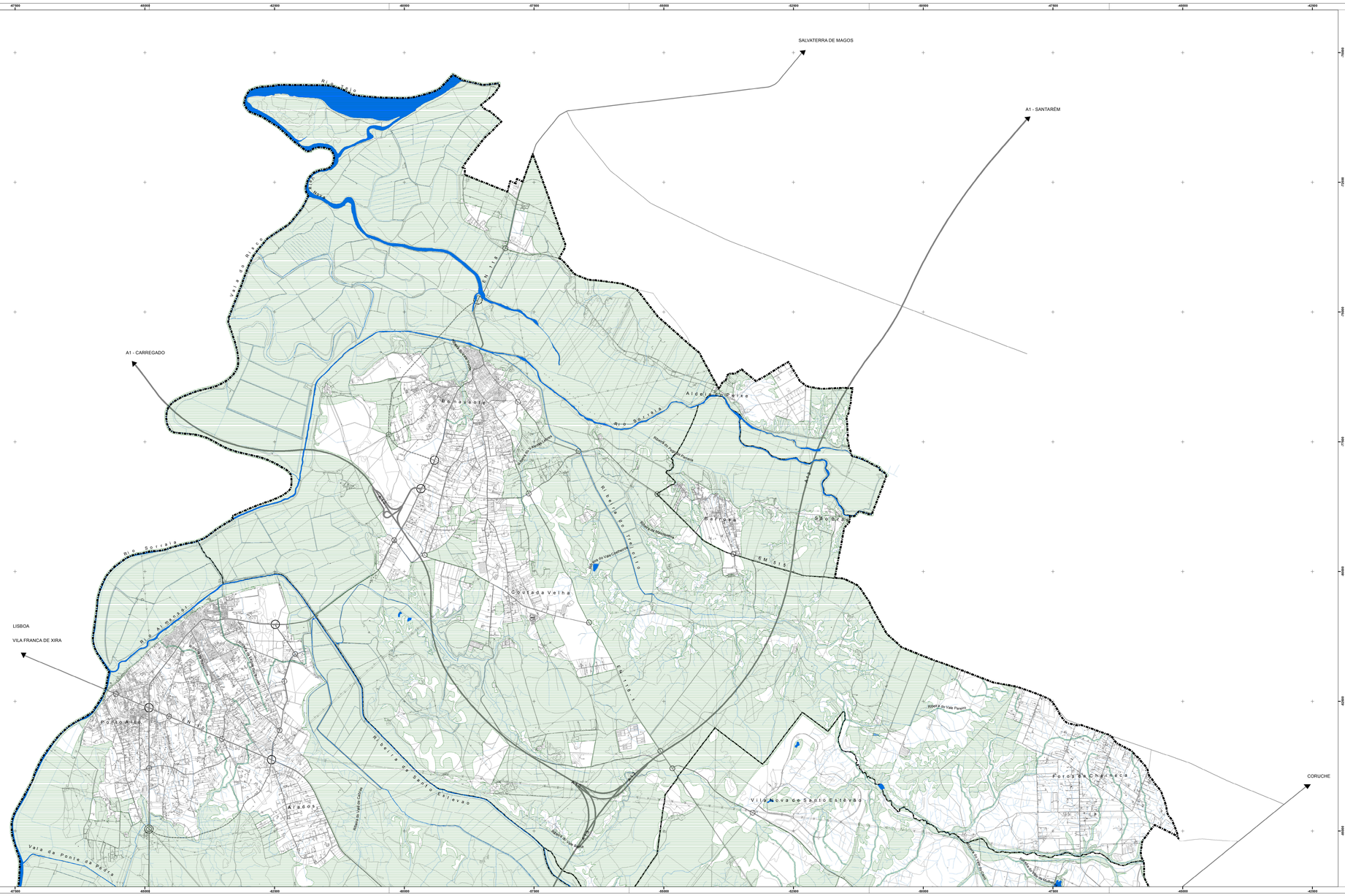

LEGENDA:

RESERVA ECOLÓGICA NACIONAL

LIMITES E OUTRAS INDICAÇÕES

LEITO DO CURSO DE ÁGUA, APENAS SUJEITO A SERVIDÃO DE DOMÍNIO HÍDRICO

Limite Administrativo do concelho de Benavente
(Carta Administrativa Oficial de Portugal, IGP - Versão CAOP 2014
Despacho Conjunto nº 542/99, de 31/05/1999, publicado no Diário da República nº 156 de 07/07/1999)

Identificação da cartografia de referência na legenda das peças gráficas do PDM:

a) Identificação da entidade proprietária da cartografia: IGP / CMLT / CMB

b) Identificação da entidade produtora e data de edição: Nível sólugões geográficas integradas, nta- 1999

Cobertura Fotográfica: Fotografia aérea, à escala média de 1:22 500, a cores naturais, com 30% de sobreposição entre fiadas e 60% de sobreposição longitudinal

Restituição Fotogrametrica: A restituição foi feita em 1:10 000

Edição Cartografica:
c) Série cartográfica oficial a que pertence, se aplicável: Cartografia oficial do IGP - Série cartográfica nacional, Modelo numérico topográfico -Escala de 1:10 000

d) Data e número de homologação e entidade responsável pela homologação, se aplicável: O Despacho 23 919/2005 de 23 de Novembro, aprova as listagens da cartografia oficial produzida pelo IGP.

e) Sistema de referência, datum e projecção cartográfica:
Datum Horizontal: Datum 73 - Sistema de Projecção de Cassini
Elipsóide de referência: Elipsóide de Hayford
Sistema de coordenadas: Rectangulares com a Projecção de Gauss

f) Exactidão posicional temática:
Planimetria: EMQ (erro médio quadrático) = 1,73m
Precisão a 90% = 3m
Alimetria: EMQ (erro médio quadrático) = 2m
Precisão a 90% = 3m

REVISÃO

BENAVENTE

PDM

CÂMARA MUNICIPAL DE BENAVENTE

PROPOSTA DE PLANO

PLANTA DE CONDICIONANTES - REN

2.2A

data junho 2015 escala 1:25 000

Elipsóide Internacional - Datum 73 - Sistema de Projecção de Gauss - Datum Altimétrico Cascais

FORMATO utilizado: Vertical/A1 (0 841 - 1 189)mm/ESC:1:25 000
Fonte: IGP Cartografia - Versão 2014

NORTE