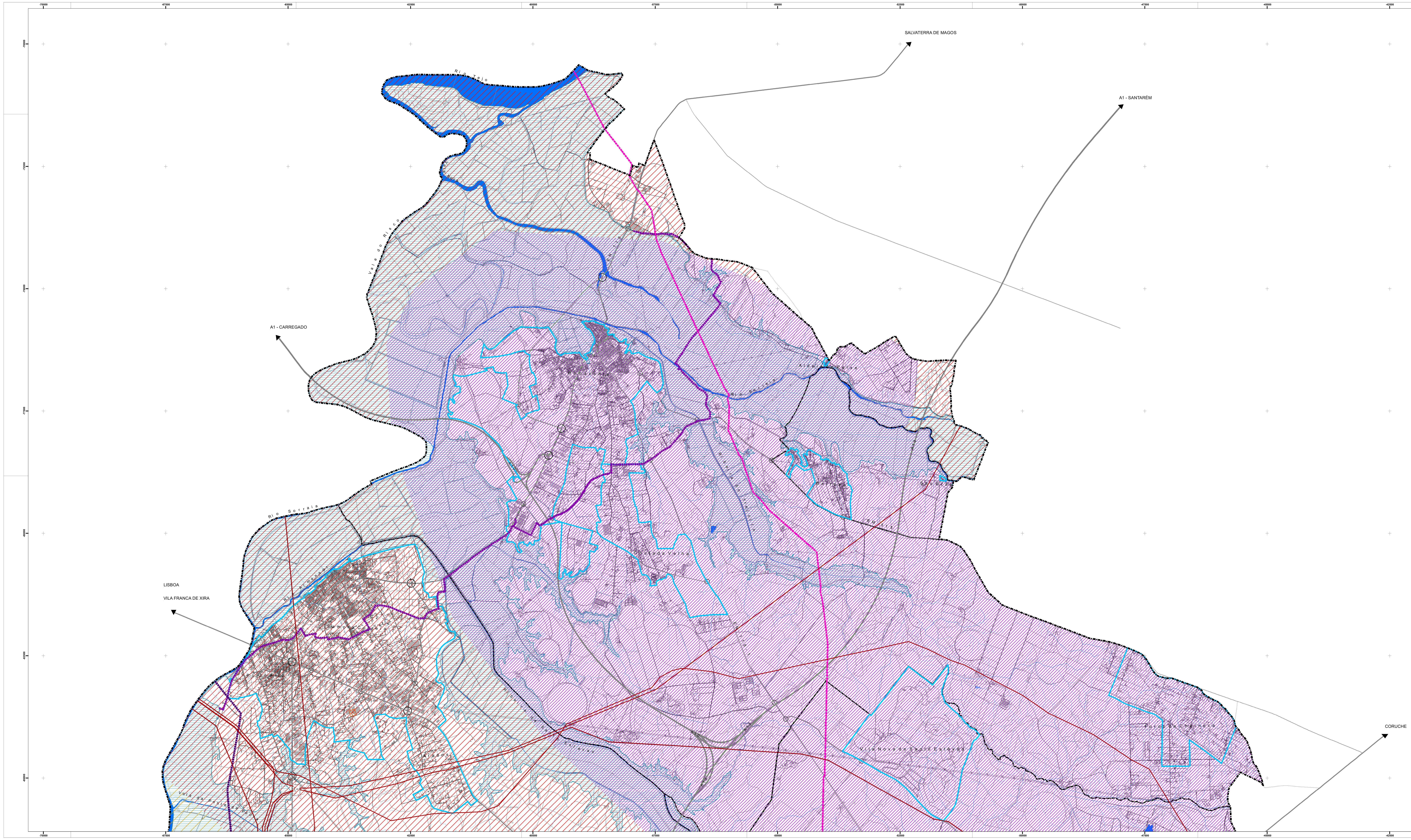

LEGENDA :

PERÍMETRO URBANO

ÁREAS INUNDÁVEIS

ZONAS INUNDÁVEIS OU ZONAS AMEAÇADAS PELAS CHEIAS

ÁREAS DE RISCO SÍSMICO

INTENSIDADE SÍSMICA - MÁXIMA 10

INTENSIDADE SÍSMICA - MÁXIMA 9

INTENSIDADE SÍSMICA - MÁXIMA 8

INTENSIDADE SÍSMICA - MÁXIMA 7

ÁREAS DE RISCO TECNOLÓGICO

REDE ELÉTRICA DE ALTA TENSÃO

GASODUTO DE ALTA PRESSÃO

GASODUTO DE MÉDIA PRESSÃO

OLEODUTO

BACIA DE RETENÇÃO (1)

ZONA DE PERIGOSIDADE (1,2)

(1) ASSOCIADA AO ESTABELECIMENTO "RECKITT BENCKISER" ABRANGIDO PELO DECRETO-LEI N.º 254/2007, DE 12 DE JULHO.

(1,2) ÁREA DEFINIDA POR UMA DISTÂNCIA DE 55 METROS, MEDIDOS EM TORNO DO PERÍMETRO DO LIMITE DA BACIA DE RETENÇÃO.

ELEMENTOS DE BASE:

VIA DE COMUNICAÇÃO (EXISTENTE/PROPOSTA)

EDIFICADO

Limite Administrativo do concelho de Benavente
(Carta Administrativa Oficial de Portugal, IGP - Versão CAOP 2014
Despacho Conjunto nº 542/99, de 31/05/1999, publicado no Diário da República nº 156 de 07/07/1999)

Identificação da cartografia de referência na legenda das peças gráficas do PDM:

a) Identificação da entidade proprietária da cartografia: IGP / CIMLT / CMB

b) Identificação da entidade produtora e data de edição: Nível soluções geográficas integradas, lda -1999

Cobertura Fotográfica: Fotografia aérea, à escala média de 1:22 500, a cores naturais, com 30% de sobreposição entre fiadas e 60% de sobreposição longitudinal.

Restituição Fotogramétrica: A restituição foi feita em 1:10 000

Edição Cartográfica:
c) Série cartográfica oficial a que pertence, se aplicável: Cartografia oficial do IGP - Série cartográfica nacional, Modelo numérico topográfico -Escala de 1:10 000

d) Data e número de homologação e entidade responsável pela homologação, se aplicável: O Despacho 23 915/2005 de 23 de Novembro, aprova as listagens da cartografia oficial produzida pelo IGP.

e) Sistema de referência, datum e projecção cartográfica:
Sistema de referência: Datum 73 / Datum Altimétrico de Cascais
Elipsóide de referência: Elipsóide de Hayford
Sistema de coordenadas: Rectangulares com a Projecção de Gauss

f) Exactidão posicional temática:
Planimetria: EMQ (erro médio quadrático) = 1,70m
Precisão a 90% = 2,80m
Altimetria: EMQ (erro médio quadrático) = 2m
Precisão a 90% = 3m

REVISÃO PDM BENAVENTE

CÂMARA MUNICIPAL DE BENAVENTE

PROPOSTA DE PLANO

PLANTA DE ORDENAMENTO - CARTA DE RISCOS

1.4 A

NORTE

data junho 2015 | escala 1:25 000

Elipsóide internacional - Datum 73 - Sistema de Projecção de Gauss - Datum Altimétrico Cascais