

LEGENDA

- Limite da UOPG 5 - Pólo IV
- - - Limite de Unidade de Execução
- - - Limite de Proprietários
- ▨ Limite de REN
- ▨ Domínio Público
- Linhas de Água (planta de condicionantes)
- Linhas de Água (verramento topográfico)

Revisão	Descrição	Data

ARQUITECTURA / COORDENAÇÃO:

EC-ARQ
 GABINETE DE PROJECTOS
 Rua Calouste Gulbenkian, 6 - 1º Esq. - 2135-263 - SAMORA CORREIA
 Telefone - 932 631 207
 email: gabinete@calado-arq.com

JOSÉ ANTÓNIO DA SILVA ALVES INÁCIO E OUTROS
CASAL DAS CAROCHAS
2130-029 BENAVENTE

UOPG 5 - PÓLO IV
COUTADA VELHA
BENAVENTE

DESENHO:
001

UNIDADE DE EXECUÇÃO
 ARQUITECTURA
PLANTA DE DELIMITAÇÃO

ESCALA:
1/10000

Estêvão A. Pessoa Calado	Arquitecto	DATA:	2020.03.13
Luis Borrego	Topografo	SUBSTITUI:	
Nuno Monteiro	Topografo	PROCESSO:	J44-UOPG-UE

Estêvão A. Pessoa Calado, arq. (O.A. nº 1867)

Este desenho não pode ser reproduzido, divulgado ou copiado em todo ou em parte, sem autorização expressa. Reservados todos os direitos de autor pela legislação em vigor.



LEGENDA

- - - Limite da UOPG 5 - Pólo IV
- · - · - Limite de Unidade de Execução
- - - Limite de Proprietários
- - - Limite de REN
- Domínio Público
- Linhas de Água (planta de condicionantes)
- Linhas de Água (levantamento topográfico)

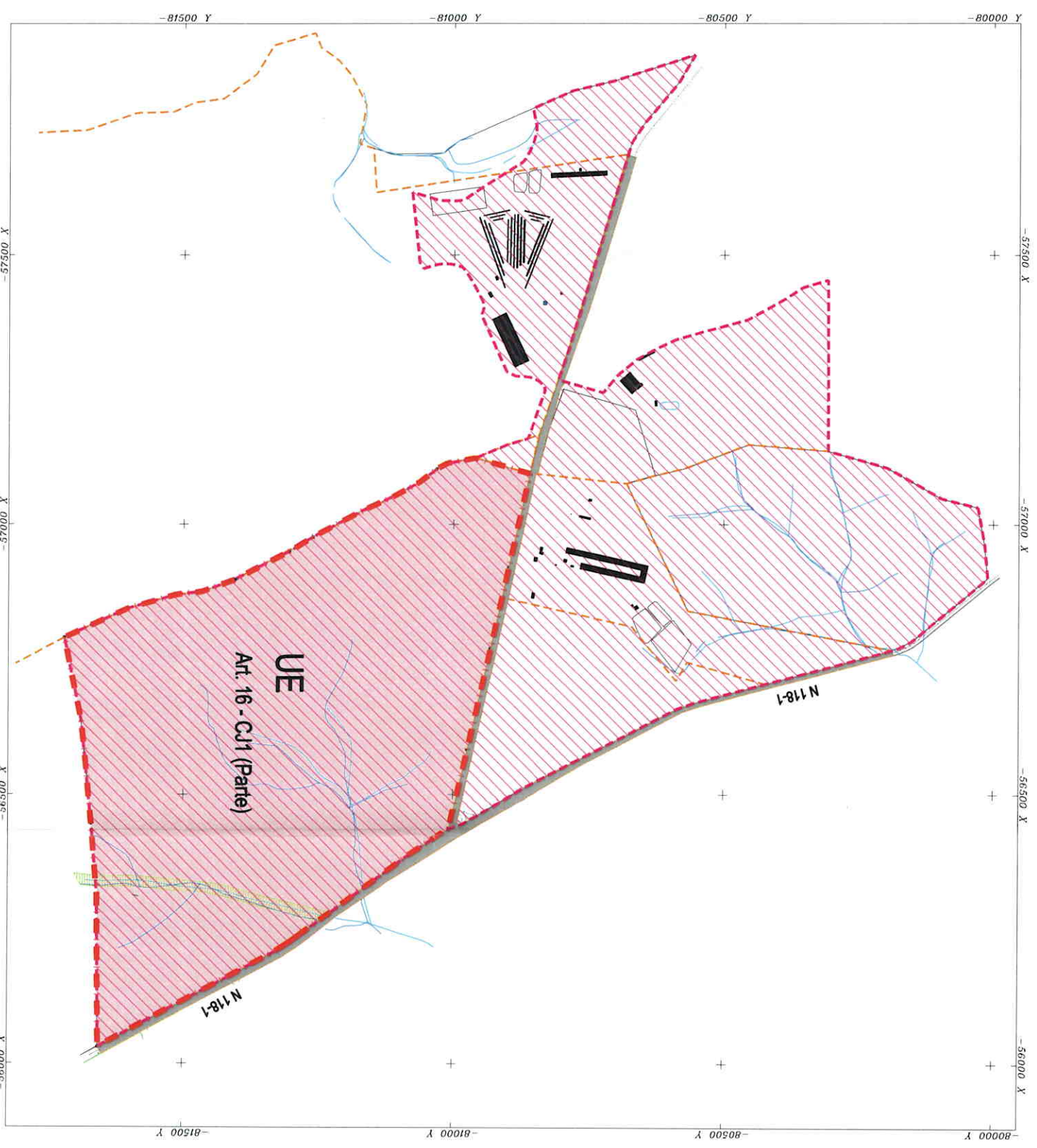

PROPRIETÁRIOS	%	PARCELA	CRP BENAVENTE	MATRIZ PREDIAL RÚSTICA	ÁREA DA PARCELA
José António da Silva Alves Inácio	40,00	1	17993930304 - Freguesia de Benavente	Art.16 - C/1 (Parte) - Freguesia de Benavente	538.830,00 m ²
Herdeiros de António Rodrigues Luis	40,00	-	-	-	-
Estêvão António Pessoa Calado	10,00	-	-	-	-
Manuel Fraide Tomás da Costa	10,00	-	-	-	-

Revisão	Descrição	Data

ARQUITECTURA / COORDENAÇÃO:

EC-ARQ

GABINETE DE PROJECTOS

Rua Caluste Gubenkidan, 6 - 1.ª Esq. - 2135-263 - SAMORA CORREIA

Telefone - 932 631 207

email: gabinete@calado-arq.com

JOSÉ ANTÓNIO DA SILVA ALVES INÁCIO E OUTROS

CASAL DAS CAROCHAS

2130-029 BENAVENTE

UOPG 5 - PÓLO IV

COUTADA VELHA

BENAVENTE

DESENHO: **002**

UNIDADE DE EXECUÇÃO

ARQUITECTURA

PLANTA - SITUAÇÃO CADASTRAL

ESCALA: **1/10000**

Estêvão A. Pessoa Calado	Arquitecto	DATA:	2020.03.13
Luis Borrego	Topógrafo	ELABORAR:	
Nuno Monteiro	Topógrafo	ELABORAR:	
		PROCESSO:	JA-UOPG-UE

Este desenho não pode ser reproduzido, divulgado ou copiado em todo ou em parte, sem autorização expressa. Reservados todos os direitos de autor pela legislação em vigor.