



EDUCAÇÃO

PRÉ-ESCOLAR MUNICÍPIO DE **BENAVENTE**
ANO LETIVO 2023.2024



GABINETE DE EDUCAÇÃO educacao@cm-benavente.pt | 263 519 645 | 962 018 637
www.cm-benavente.pt



município
BENAVENTE



GUIÃO ano letivo Informativo 2023 . 2024 **PRÉ-ESCOLAR**

MUNICÍPIO DE BENAVENTE

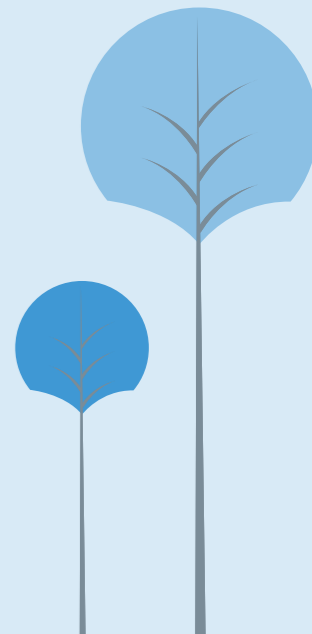



Agrupamentos de Escolas

Agrupamento Escolas de Benavente
<http://www.aebenavente.pt>
secretaria.aebenavente@gmail.com
263 519 420

Agrupamento de Escolas de Samora Correia
<http://www.ae-samoracorreia.pt>
aescdexecutiva@gmail.com
263 654 324

Associação de Pais

Associação de Pais e Encarregados de Educação de Benavente
associacao.jeb@gmail.com

Associação de Pais e Encarregados de Educação de Samora Correia
apeeasc@gmail.com

Gabinete de Educação da CMB

<https://www.cm-benavente.pt/servicos-municipais/educacao>
educacao@cm-benavente.pt
263 519 645 | 962 018 637

Caro(a) Encarregado(a) de Educação,

O mês de setembro marca o início de um novo ano letivo sendo, por este motivo, um momento de grande significado e importância para toda a comunidade escolar.

Esta nova fase da vida das nossas crianças traz com toda a certeza muitos desafios e também inquietações, mas estaremos juntos a trabalhar para que tudo corra bem e para que possamos atingir os objetivos que definimos..

A Todos os que vão iniciar o Ano Letivo 2023/2024, desejamos os maiores sucessos e felicidade.

Fico ao vosso dispor, um abraço amigo,

O Presidente da Câmara Municipal de Benavente

Carlos Coutinho

CALENDÁRIO ESCOLAR semestral

1º SEMESTRE

12 setembro a 2 fevereiro

Reuniões intercalares | **22 a 24 novembro**

Interrupção Natal | **20 dezembro a 2 janeiro**

2º SEMESTRE

14 fevereiro a 28 junho

Reuniões intercalares | **5 a 9 fevereiro** e de **26 a 28 março**

Interrupção Páscoa | **1 a 5 abril**

PRÉ-ESCOLAR

31
turmas

12
escolas

REFEIÇÕES ESCOLARES



As **refeições escolares** são uma prioridade, assegurando uma alimentação saudável e equilibrada que contribui para o bem-estar e o sucesso escolar de todas as crianças.

As ementas escolares são elaboradas e aprovadas por uma nutricionista e cumprem as orientações da Direção-Geral da Educação (Circular n.º 3097/DGE/2018 Orientações sobre ementas e refeitórios escolares)

Ementa Geral: sopa de hortícolas + prato de carne ou peixe + acompanhamento + pão + fruta da época + água

➡ **Existe também a possibilidade de optar por prato vegetariano.**

Lanche da tarde: pão de mistura com creme vegetal, queijo, fiambre ou compota + iogurte (líquido ou sólido), leite ou sumo e infusão de ervas(chá)

➡ **Dietas alimentares** | Os alunos com alergias ou intolerâncias alimentares podem requerer uma refeição de dieta adequada, terá de ser entregue um comprovativo médico recente no início do ano letivo.



Inscrição à refeição Todas os alunos têm de fazer a inscrição na plataforma **SIGA** não sendo necessário fazer marcação diária.

Desmarcação da refeição

- : Dia anterior até às 12.00 horas
- : Em caso de doença, até às 09.30 horas do próprio dia
- : Os alunos posicionados no escalão A também terão de informar da desistência da refeição, sob pena de ser cobrado o valor de € 1,46.

VALOR

DAS REFEIÇÕES	Almoço	Lanche
Sem escalão	€ 1,46	€ 0,40
Escalão B	€ 0,73	€ 0,20
Escalão A	Gratuito	Gratuito

Fruta Escolar

O Programa Fruta Escolar garante a distribuição gratuita de uma peça de fruta 3 vezes por semana.

Refeitório Aberto Aos Pais

Convidamos todos os encarregados de educação a almoçar com os seus educandos no refeitório escolar e a partilhar as suas sugestões, bastando para o efeito contactar a própria escola, o serviço de educação da Câmara ou a respetiva Associação de Pais.

Visitas de Estudo

A Câmara Municipal de Benavente comparticipa as visitas de estudo dos alunos posicionados nos escalões A e B da

➡ Ementas disponíveis para consulta no site **www.cm-benavente.pt**, na plataforma **SIGA** e nos estabelecimentos de ensino.

Pagamento | Em regime de pré-pagamento, sempre acessível para consulta na plataforma **SIGA**

Plataforma informática, SIGA/EDUBOX, acessível em qualquer dispositivo com ligação à internet

<http://www.cm-benavente.pt> – Educação, EDUBOX

<http://siga1.edubox.pt>

Tem, **obrigatoriamente**, de fazer o registo em **SIGA/EDUBOX**

APENAS 3 PASSOS PARA O REGISTO

- 1.º Passo** – Aceda à Plataforma – siga.edubox.pt, com os dados de acesso cedidos pelo Município
- 2.º Passo** – Aceda ao menu Cartão Escolar, e leia os Termos e Condições deste Serviço. Para os aceitar, coloque um visto na caixa de verificação e clique no botão Concordo.
- 3.º Passo** – Preencha todos os campos do formulário de ativação e crie o seu Cartão Escolar Municipal.

Agora é clicar em carregar e escolher:



As referências para carregamentos serão sempre as mesmas



É muito importante que mantenha saldo positivo na sua carteira digital

CARREGAMENTOS MÍNIMOS DE:

Escalão A	5€
Escalão B	5€
Sem Escalão	15€



REGIME PRÉ-PAGO

- : refeições
- : lanches
- : AAAF (Atividades de Animação e Apoio à Família)

Após efetuar login o Encarregado de Educação terá acesso à sua área pessoal, sendo possível:

- : Consultar os dados pessoais e, caso verifique alguma alteração, contacte-nos;
- : Criar e depois consultar as referências MB, Payshop e MB WAY para efetuar os carregamentos dos serviços consultar o saldo;
- : Verificar a requisição de refeições, assiduidade nas refeições e mapa de pagamentos para o seu educando;
- : Consultar as ementas;
- : Obter os comprovativos de pagamento, sendo que os valores pagos são disponibilizados no e-faturas;
- : Efetuar candidaturas.



CASO VERIFIQUE DIFICULDADES NO ACESSO, CONTACTE-NOS

SITUAÇÕES DE DÍVIDA

Os utilizadores devem manter o cartão escolar carregado com os montantes necessários aos consumos. Não são permitidos consumos sem saldo. Caso se verifique dívida acumulada, os utilizadores serão notificados para regularizar os montantes em dívida. Caso não procedam à sua regularização voluntária, será objeto de cobrança coerciva pela autoridade tributária.



PERGUNTAS FREQUENTES

O que é o regime pré-pago?

Para usufruir dos serviços disponibilizados – refeições, lanche e Atividades de Animação e Apoio à Família na educação Pré-escolar – o carregamento deve ser feito previamente.

Como posso fazer os carregamentos?

Na sua área pessoal em <https://siga.edubox.pt>, tem disponível as referências para carregamento por MULTIBANCO, MB WAY e em numerário nos pontos de pagamento CTT/ Payshop

As referências de pagamento são únicas?

Sim, as referências são geradas para o utilizador e poderá utiliza-las sempre.

O saldo transita para o ano letivo seguinte?

Sim, o saldo transita e se pretender poderá solicitar o resgate.

AAAF Com o objetivo de garantir uma resposta mais eficaz e integrada, dando resposta à necessidade de muitas famílias em assegurar o acompanhamento das crianças por um período mais alargado do dia e durante as interrupções letivas, definimos o seguinte modelo para as **Atividades de Animação e de Apoio à Família (AAAF)**:

Manhã | 7.30 às 9.00 h

Almoço | 12.00 às 13.00 h

Tarde | 15.00 às 17.30 ou 19.30 h

Interrupções letivas | 7.30 às 19.30 h

A qualificação destes tempos continua a ser uma prioridade pelo que mantemos a oferta semanal de atividades desenvolvidas por técnicos especializados:

- expressão plástica e dramática
- expressão musical,
- expressão físico motora
- inglês

 De modo a usufruir das AAAF antes das 09h00 e após as 17,30 horas, as famílias obrigam-se a demonstrar e a justificar a sua necessidade, nomeadamente através da declaração da entidade patronal com o local e horário de trabalho dos Pais/Encarregados de Educação

PERÍODO LETIVO

	S/ Escalão	Escalão B	Escalão A
7.30 h às 9.00 h e das 15.00 h às 19.30 h	45.00€	22.50€	0
7.30 h às 9.00 h e das 15.00 h às 17.30 h	27.50€	13.75€	0
15.00 h às 19.30 h	27.50€	13.75€	0
15.00 h às 17.30 h	10.00€	5.00€	0

INTERRUPÇÕES LETIVAS (período não letivo)

	S/ Escalão	Escalão B	Escalão A
7.30 h às 19.30 h	100€ mês / 25€ semana	50€ mês / 12.50€ semana	20€ mês / 5.00€ semana
7.30 h às 17.30 h	75€ mês / 18.75€ semana	37.50€ mês / 9.50€ semana	15.00€ mês / 3.75€ semana
9.00 h às 19.30 h	75€ mês / 18.75€ semana	37.50€ mês / 9.50€ semana	15.00€ mês / 3.75€ semana
9.00 h às 17.30 h	40€ mês / 10€ semana	20€ mês / 5€ semana	10€ mês / 2,5€ semana

Pagamento | Em regime de pré-pagamento, sempre acessível para consulta na plataforma **SIGA**
O não pagamento das AAAF implica a não frequência do serviço

Atividades de Animação e Apoio à Família

INTERRUPÇÕES LETIVAS (período não letivo)

as candidaturas terão de ser realizadas até 15 dias antes do início das atividades, em candidatura online SIGA/EDUBOX

só serão validadas as candidaturas com os documentos necessários atualizados.

Datas das interrupções letivas:

22 a 24 novembro 2023

5 a 9 fevereiro 2024

26 a 28 março 2024

1 a 5 abril 2024

8 julho a 30 agosto 2024 - inscrição semanal

9 setembro ao início do novo ano letivo

Para a inscrição nas interrupções letivas os pais/encarregados de educação terão de comprovar que no período em que se inscrevem, se encontram a trabalhar.

Consulte as Normas de Funcionamento em www.cm-benavente.pt



Plano SALUTE é um programa de promoção da saúde em contextos educativos, visando melhorar as competências, capacidades e atitudes dos alunos. O programa integra uma equipa multidisciplinar com técnicos da área social, terapia da fala, psicologia e desporto.

OBJETIVOS

- : Prevenção da saúde mental
- : Promoção do desenvolvimento de aptidões sociais e pessoais
- : Promoção de competência parentais
- : Desenvolvimento de uma ação formativa, dirigida e especializada, junto da comunidade educativa.



PIICIE LT - Plano Integrado e Inovador de Combate ao Insucesso Escolar da Lezíria do Tejo é um projeto que integra 10 Municípios da Comunidade Intermunicipal da Lezíria do Tejo, financiado pelo fundo Fundo Social Europeu no âmbito do Portugal 2030.

No Município de Benavente é dinamizado pela EMIC Benavente- Equipa Multidisciplinar de Intervenção Comunitária, que põe em prática a sua ação tendo por base um modelo integrado e multidisciplinar que visa a promoção do sucesso escolar, através do desenvolvimento integrado de múltiplas ações.

SERVIÇO EDUCATIVO

O **serviço educativo** desenvolve projetos em áreas chave que visam promover o conhecimento e a valorização da Identidade e do Património Cultural do Concelho, das questões relativas ao ambiente e à

sustentabilidade bem como promover a cidadania e a cooperação. A programação, envolvendo sobretudo as Bibliotecas Municipais, O Museu Municipal e a Animação Cultural, propõe um vasto conjunto de ações ao longo do ano dirigidas ao público escolar.