

Município de Benavente



Prestação de Contas 2020

INDIVIDUAIS

DOCUMENTOS DE PRESTAÇÃO DE CONTAS

Pág.	DESIGNAÇÃO	SNC-AP	Documento TC
2	Relatório de Gestão		A4
DEMONSTRAÇÕES FINANCEIRAS			
66	Balanço	NCP1	A1
69	Demonstração de resultados por natureza	NCP1	A1
71	Demonstração das alterações no património líquido	NCP1	A1
73	Demonstração de fluxos de caixa	NCP1	A1
76	Anexo às demonstrações Financeiras		
100	Anexo I – Empréstimos	NCP1	D4
103	Anexo II - Reconciliação para balanço de abertura de acordo com SNC- AP	NCP1	A1
DEMONSTRAÇÕES ORÇAMENTAIS			
108	Demonstração do desempenho orçamental	NCP26	A1
111	Demonstração de execução orçamental da receita	NCP26	A1
113	Demonstração de execução orçamental da despesa	NCP26	A1
115	Demonstração de execução do plano plurianual de investimentos	NCP26	A1
126	Anexo às demonstrações orçamentais	NCP26	
128	Anexo I - Alterações orçamentais da receita	NCP26	A1
131	Anexo II - Alterações orçamentais da despesa	NCP26	A1
134	Anexo III - Alterações ao Plano Plurianual de Investimentos	NCP26	A1
140	Anexo IV - Operações de tesouraria	NCP26	A1
156	Anexo V.1 - Contratação administrativa – Situação dos contratos	NCP26	A1
161	Anexo V.2 - Contratação administrativa – Adjudicações por tipo de procedimento	NCP26	A1
163	Anexo VI.1 - Transferências e subsídios concedidos	NCP26	A1
184	Anexo VI.2 - Transferências e subsídios recebidos	NCP26	A1
188	Anexo VII - Dívidas a terceiros por antiguidade dos saldos	Norma técnica 1/2017	
190	Anexo VIII - Encargos contratuais	Norma técnica 1/2018	
CONTABILIDADE GESTÃO			
234	Mapa geral de desempenho económico 2020 - Produtos	NCP27	A1
248	Mapa geral de desempenho económico 2020 - Bens e recursos intermédios	NCP27	A1
OUTROS DOCUMENTOS			
255	Relação nominal de res ponsáveis pela exec. financ. e/ou orçam.	Mod.2	A4
257	Responsáveis pelas demonstrações financeiras (SNC-AP)	Mod.3.1	A4
259	Responsáveis pelas demonstrações orçamentais (SNC-AP)	Mod.4	A4
261	Caraterização da entidade	Mod.8.2	A4
266	Mapa dos investimentos financeiros	Mod.9	A4
268	Mapa de acumulação de funções	Mod.10	A4
272	Síntese das reconciliações bancárias	Mod.12.1	A4
274	Entidades relevantes para efeitos da dívida total	Mod.13	A5
276	Apuramento dívida total	Mod.14	A5
278	Limite da dívida total	Mod.15	A5
280	Transferência de competências de órgãos do Estado	Mod.16	A5
282	Delegação de competências do Município	Mod.17	A5
290	Declaração de compromissos plurianuais existentes a 31/12/2020	Artigo 15º da LCPA	
292	Declaração de pagamentos em atraso a 31/12/2020	Artigo 15º da LCPA	
294	Declaração de recebimentos em atraso a 31/12/2020	Artigo 15º da LCPA	
299	Participações em Entidades Societárias e Não Societárias	Resolução n.º 26/2013 do TC	
302	Impacto das medidas adotadas no âmbito da COVID-19 nas entidades da Administração Local	Relatório do tribunal de contas n.º 7/2020 - OAC	

Município de Benavente

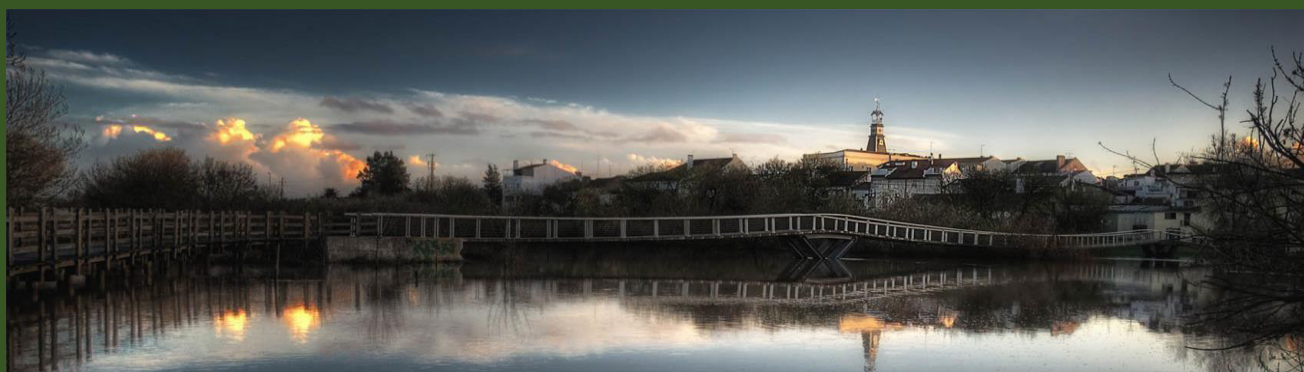

Relatório de Gestão

2020



ÍNDICE

INTRODUÇÃO	3
Recursos Humanos	8
CONTABILIDADE ORÇAMENTAL	
1 – ANÁLISE DA EXECUÇÃO ORÇAMENTAL	11
1.1 – Orçamento	11
1.1.1 – Orçamento da receita	13
1.1.1.1 – Receitas correntes	14
1.1.1.2 – Receitas de capital	16
1.1.1.3 – Evolução das receitas	17
1.1.1.4 – Transferências e subsídios obtidos	18
1.1.1.5 – Passivos Financeiros	19
1.1.1.5.1 – Recurso ao Crédito	19
1.1.1.5.2 – Subsídios Reembolsáveis	20
1.1.2 – Orçamento da despesa	21
1.1.2.1 – Despesas correntes	21
1.1.2.2 – Despesas capital	22
1.1.2.2.1 – Investimento Municipal	23
1.1.2.3 – Evolução das despesas	25
1.1.3 – Análise global	27
1.1.3.1 – Equilíbrio orçamental	27
1.1.3.2 – Estrutura orçamental	28
1.1.4 – Grandes Opções do Plano	30
1.2. – Indicadores de análise da Contabilidade Orçamental	31
CONTABILIDADE ECONÓMICA E FINANCEIRA	
2 – ANÁLISE ECONÓMICA E FINANCEIRA	39
2.1 – Balanço	39
2.2 – Demonstração de Resultados	42
2.3 – Indicadores económico-financeiros	44
2.4 – Endividamento Municipal	46



2.4.1 – Endividamento Médio e Longo Prazos	46
2.4.2 – Dívida Total	46
2.4.3 – Evolução das Dívidas	48
CONTABILIDADE DE GESTÃO	
3 – ANÁLISE CONTABILIDADE DE GESTÃO	52
3.1 – Enquadramento	52
3.2 – Gastos não incorporados	59
3.3 – Resultados	60
4 – PROPOSTA DE APLICAÇÃO DE RESULTADOS	62



INTRODUÇÃO

O Sistema de Normalização Contabilística para as Administrações Públicas (SNC-AP), aprovado pelo Decreto-Lei n.º 192/2015, de 11 de setembro, e a Lei de Enquadramento Orçamental (LEO), aprovada pela Lei n.º 151/2015, de 11 de setembro, abrem caminho à reforma da gestão pública. Por várias vicissitudes o prazo para a sua entrada em vigor tem vindo a ser prorrogada ao longo dos anos, tendo sido definida a 1 janeiro de 2019, na redação dada pelo Decreto-Lei n.º 85/2016, de 21 de dezembro, no entanto, a sua aplicação apenas teve efeito em 2020, uma vez que a redação art.º 98º da Lei n.º 71/2018 (OE 2019) permitiu a extensão por mais um ano do antigo sistema contabilístico (POCAL).

O novo SNC-AP visa promover a harmonização contabilística, fomentando o alinhamento entre a contabilidade pública e as contas nacionais, uniformizar procedimentos, melhorar a transparência das contas públicas, contribuir para a satisfação das necessidades dos utilizadores da informação e relato orçamental e financeiro das entidades públicas.

O SNC -AP é constituído pelos subsistemas de contabilidade orçamental, de contabilidade financeira e de contabilidade de gestão.

— A contabilidade orçamental visa permitir um registo pormenorizado do processo orçamental.

— A contabilidade financeira, que tem por base as normas internacionais de contabilidade pública, doravante designadas por IPSAS, permite registar as transações e outros eventos que afetam a posição financeira, o desempenho financeiro e os fluxos de caixa de uma determinada entidade.

— A contabilidade de gestão permite avaliar o resultado das atividades e projetos que contribuem para a realização das políticas públicas e o cumprimento dos objetivos em termos de serviços a prestar aos cidadãos.



O presente Relatório pretende dar a conhecer a todos, de forma assertiva e detalhada, a situação orçamental, financeira e de gestão deste Município no ano de 2020.

Este documento apresenta diversas perspetivas de análise, segregando os níveis de arrecadação da receita dos níveis de realização da despesa, por forma a permitir uma leitura clara das variáveis da execução orçamental do período em apreciação (contabilidade Orçamental). Evidencia a situação financeira e patrimonial do Município no final do exercício, permitindo, deste modo, aferir sobre a eficiência dos meios afetos à execução das atividades desenvolvidas e sobre o nível de eficácia atingido na prossecução dos objetivos enunciados e aprovados pelos órgãos autárquicos competentes (contabilidade financeira). E por fim, permite avaliar o resultado das atividades e projetos que contribuem para a realização das políticas públicas e o cumprimento dos objetivos em termos de serviços a prestar aos cidadãos, com uma desagregação dos custos por bens, serviços e funções (contabilidade de gestão). Esta contabilidade vem completar a contabilidade orçamental e a contabilidade financeira, permitindo uma melhor gestão municipal em geral, e de cada unidade funcional, em particular.

O Executivo Municipal, em cumprimento do disposto na alínea i) do n.º 1 do artigo 33.º do Anexo I à Lei n.º 75/2013, de 12 de setembro, apresenta, os Documentos de Prestação de Contas relativa ao ano de 2020, cabendo à Assembleia Municipal a sua apreciação e votação, em conformidade com o disposto na alínea l) do n.º 2 do artigo 25.º do Anexo I à Lei n.º 75/2013, de 12 de setembro.

Os documentos foram elaborados de acordo com a NCP 1 e a NCP26, estabelecidas no SNC – AP (aprovado pelo Decreto-Lei n.º 192/2015, de 11 de setembro), e com a Instrução n.º 1/2019 do Tribunal de Contas de 6 março.

De acordo com a primeira Resolução, resultam para o Município de Benavente, e como elementos de prestação de contas, os documentos descritos nos quadros seguintes:



Mapas

ANEXO A.1: SNC-AP – Regime integral

Demonstrações financeiras (individuais)	
Balanço	NCP 1
Demonstração de resultados por natureza	NCP 1
Demonstração das alterações no património líquido	NCP 1
Demonstração dos fluxos de caixa	NCP 1
Anexo às demonstrações financeiras	NCP 1
1. Identificação da entidade, período de relato e referencial contabilístico	Q1 - Desagregação de caixa e depósitos
2. Principais políticas contabilísticas, alterações nas estimativas contabilísticas e erros	
3. Ativos intangíveis	Q 3.1 - AI - variação das amortizações e perdas por imparidades
	Q 3.2 - AI - quantia escriturada e variações no período
	Q 3.2A - AI - desagregação das adições
	Q 3.2B - AI - desagregação das diminuições
	Q 3.3 - AI - totalmente amortizados ainda em uso
4. Acordos de concessão de serviços: concedente	Q4 - Contratos concessão (concedente)
5. Ativos fixos tangíveis	Q 5.1 - AFT - variação das depreciações e perdas por imparidades acumuladas
	Q 5.2 - AFT - quantia escriturada e variações no período
	Q 5.2A - AFT - desagregação das adições
	Q 5.2B - AFT - desagregação das diminuições
	Q 5.3 - AFT - totalmente depreciados ainda em uso
7. Custos de empréstimos obtidos	
9. Imparidade de ativos	Q9.1 - Imparidade de ativos
10. Inventários	Q10.1 - Inventários
	Q10.2 - Inventários: movimentos do período
13. Rendimento de transações com contraprestação	Q 13.1 - Rendimentos com contraprestação
14. Rendimento de transações sem contraprestação	Q14.1 - Rendimentos sem contraprestação
15. Provisões, passivos contingentes e ativos contingentes	
18. Instrumentos financeiros	Q 18.1 – Participações financeiras
	Q 18.2 – Variações no património líquido
	Q 18.3 – Outros investimentos financeiros que não sejam participações de capital
21. Relato por segmentos	-
Balancete analítico da contabilidade orçamental e financeira (classe 0 à 8) - mês 14	Norma Técnica 1/2017
Balancete analítico da contabilidade orçamental e financeira (classe 0 à 8) - mês 13	Norma Técnica 1/2017



Demonstrações orçamentais	
Demonstrações previsionais	
Orçamento e Plano Orçamental Plurianual	NCP 26
Plano plurianual de investimentos (PPI)	NCP 26
Demonstrações de relato (individuais)	
Demonstração de desempenho orçamental	NCP 26
Demonstração de execução orçamental da receita	NCP 26
Demonstração de execução orçamental da despesa	NCP 26
Demonstração da execução do plano plurianual de investimentos	NCP 26
Anexo às demonstrações orçamentais	NCP 26
1. Alterações orçamentais da receita	NCP 26
2. Alterações orçamentais da despesa	NCP 26
3. Alterações ao plano plurianual de investimentos	NCP 26
4. Operações de tesouraria	NCP 26
5.1 Contratação administrativa - situação dos contratos	NCP 26
5.2 Contratação administrativa - adjudicações por tipo de procedimento	NCP 26
6.1 Transferências e subsídios concedidos	NCP 26
6.2 Transferências e subsídios recebidos	NCP 26
7. Outras divulgações	NCP 26
Dívidas a terceiros por antiguidade dos saldos	Norma Técnica 1/2017
Encargos contratuais	Norma Técnica 1/2017

Contabilidade de gestão	
Relatório de gestão (parágrafo 34 NCP 27) se a informação não estiver incluída em outro documento de prestação de contas	NCP 27

ANEXO A.4: Documentos genéricos(SNC-AP)

Documentos genéricos de prestação de contas - SNC-AP
Relação nominal de responsáveis pela execução financeira e/ou orçamental no período de relato
Responsáveis pelas demonstrações financeiras (SNC-AP)
Responsáveis pelas demonstrações orçamentais (SNC-AP)
Ata da reunião de apreciação das contas pelo órgão competente
Ata da reunião de aprovação das contas pelo órgão competente
Certificação legal de contas
Caraterização da entidade
Mapa dos investimentos financeiros
Mapas de acumulação de funções
Certidões ou extratos dos saldos bancários reportados ao fim do exercício e dos juros obtidos no exercício
Reconciliações bancárias
Síntese das reconciliações bancárias
Relatório anual do órgão de gestão ou de administração / Relatório de atividades e contas
Reconciliação para o Balanço de abertura de acordo com o SNC-AP



ANEXO A.5: SNC-AP – Documentos específicos para a Administração Local

Documentos específicos para a Administração Local		Modelo
Dívida total	Entidades relevantes para efeitos da dívida total	modelo 13
	Apuramento da dívida total	modelo 14
	Limite da dívida total	modelo 15
Transferências de competências de órgãos do Estado		modelo 16
Delegação de Competências do Município		modelo 17
Mapa de empréstimos		modelo 18



RECURSOS HUMANOS

De acordo com o tratamento estatístico ao Balanço Social elaborado ao abrigo do Decreto-Lei n.º 190/96, de 9 de outubro, abrangendo todos os trabalhadores do Município, independentemente do vínculo, salientam-se conforme os indicadores apurados em 31 de dezembro, os seguintes aspetos:

A atividade desenvolvida na Câmara Municipal de Benavente incidiu sobre um universo de 360 efetivos ao seu serviço para levar a cabo as suas atribuições, registando-se um aumento de 1 efetivos relativamente ao ano anterior.

Dos 360 trabalhadores do Município, 346 são trabalhadores com contrato por tempo indeterminado, 7 encontram-se em comissão de serviço, 3 estão com contrato de trabalho a termo resolutivo incerto, 1 com contrato de trabalho a termo resolutivo certo e 3 em outras situações.

Para efeitos de controlo de efetivos são considerados 361 trabalhadores, por se juntar 1 contratos de avença.

Os efetivos pertencentes ao mapa de pessoal da autarquia apresentam a seguinte estrutura:

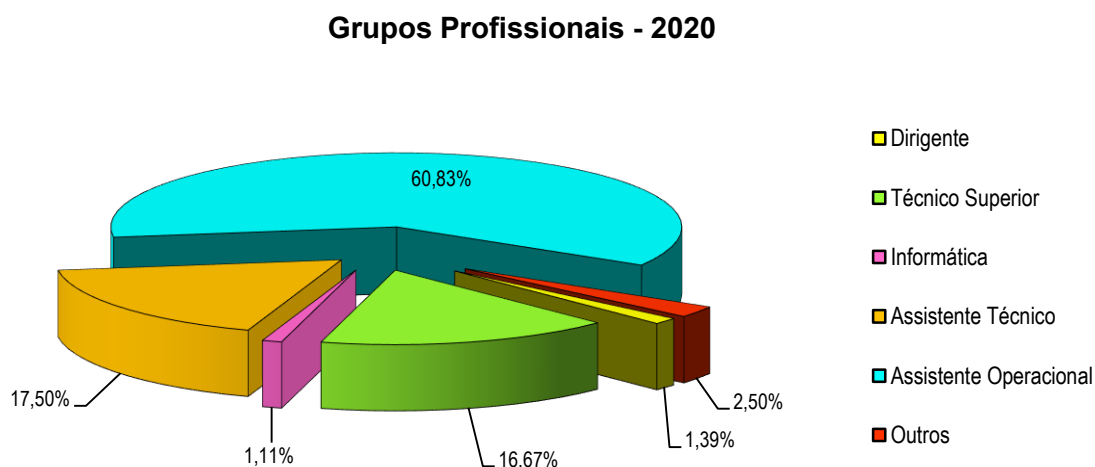



Os grupos profissionais com maior peso no mapa de pessoal do Município de Benavente são os Assistentes Operacionais com 60,83%, seguidos dos Assistentes Técnicos e Técnicos Superiores com 17,50% e 16,67% respetivamente.

A nível habilitacional, os trabalhadores do Município apresentam a seguinte estrutura:

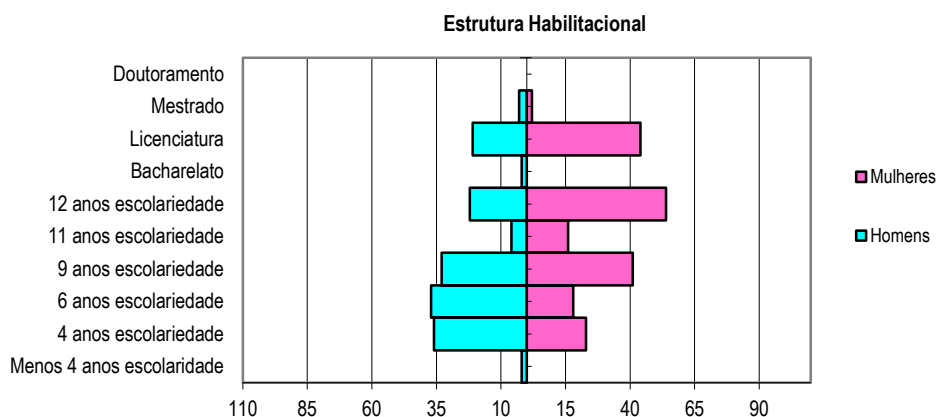

A estrutura habilitacional da autarquia é reveladora de um nível médio de escolaridade, apresentando uma taxa de analfabetismo na ordem dos 0,56 % e onde mais de metade dos seus trabalhadores (79,44%) são possuidores de um nível de escolaridade até ao 3.º ciclo (até ao 12.º ano de escolaridade).

Em termos globais, a população feminina é superior à masculina, sendo que a predominância das mulheres é mais relevante nos grupos profissionais técnico superior e assistente técnico, enquanto que o grupo masculino apresenta um maior peso no pessoal operário.



ANÁLISE DA CONTABILIDADE ORÇAMENTAL



1 – ANÁLISE DA EXECUÇÃO ORÇAMENTAL

A análise da execução orçamental consubstancia-se no desenvolvimento das ações necessárias à arrecadação de receitas previstas e à realização de despesas inscritas no Orçamento, visando alcançar os objetivos fixados nas Grandes Opções do Plano.

A atividade desenvolvida ao longo do ano em apreciação, relativamente aos objetivos estabelecidos nas Grandes Opções do Plano e no Orçamento, refletiu-se nas seguintes taxas de execução:

- na execução orçamental foi atingida uma taxa de 77,142% na despesa e de 88,614% na receita, correspondendo a um montante de € 20.598.684,80 e € 23.740.851,65, respetivamente, transitando para a gerência seguinte um saldo de **€ 3.142.166,85**; e
- as Grandes Opções do Plano apresentaram um coeficiente de realização de 70,30%, atingindo um valor de € 11.726.370,21.

1.1– ORÇAMENTO

O Orçamento Municipal é um documento de elevada importância, onde são previstas todas as receitas e as despesas que a autarquia pretende arrecadar e realizar ao longo do ano civil.

Porém, não obstante de configurar um documento essencial na gestão diária da autarquia e de ser elaborado com o máximo rigor, não passa de um documento previsional, estando dotado de alguma flexibilidade para responder a eventuais imprevistos que possam surgir. Assim, para fazer face a essas situações, podem as autarquias locais, de acordo com o Decreto-Lei n.º 54-A/99, de 22 de fevereiro, efetuar modificações (alterações e revisões) orçamentais durante o ano. Neste sentido, foram efetuadas durante o ano de 2020:

- Orçamento: três revisões e dezoito alterações; e
- Grandes Opções do Plano: três revisões e dezoito alterações.

**SITUAÇÃO FINANCEIRA A 31 DEZEMBRO DE 2020**

(Unidade em: €)

ORIGEM DE FUNDOS			APLICAÇÃO DE FUNDOS		
SALDO DA GERÊNCIA ANTERIOR	3 740 272,42	15,75%			
RECEITAS CORRENTES			DESPESAS CORRENTES		
Impostos diretos	8 853 724,58	37,29%	Despesas com o pessoal	7 146 658,44	30,10%
Impostos indiretos		0,00%	Aquisição de bens e serviços	5 112 170,24	21,53%
Taxas, multas e outras penalidades	365 655,23	1,54%	Juros e outros encargos	9 146,01	0,04%
Rendimentos de propriedade	14 262,54	0,06%	Transferências correntes	1 869 149,16	7,87%
Transferências correntes	5 799 659,10	24,43%	Outras despesas correntes	166 679,32	0,70%
Venda de bens e serviços correntes	2 527 574,78	10,65%			
Outras receitas correntes	54 578,70	0,23%			
Soma das receitas correntes	17 615 454,93	74,20%	Soma das despesas correntes	14 303 803,17	60,25%
RECEITAS DE CAPITAL			DESPESAS DE CAPITAL		
Venda de bens de investimento	23 375,00	0,10%	Aquisição de bens de investimento	6 042 085,45	25,45%
Transferências de capital	2 128 115,23	8,96%	Transferências de capital	103 630,69	0,44%
Passivos financeiros	233 326,51	0,98%	Ativos financeiros	27 876,00	0,12%
Outras receitas de capital	0,00	0,00%	Passivos financeiros	97 181,62	0,41%
			Outras despesas de capital	24 107,87	0,10%
Soma das receitas de capital	2 384 816,74	10,05%	Total das despesas capital	6 294 881,63	26,51%
OUTRAS RECEITAS					
Reposições não abatidas nos pagamentos	307,56	0,00%	Saldo para gerência seguinte	3 142 166,85	13,24%
Total geral	23 740 851,65	100,00%	Total geral	23 740 851,65	100,00%

Para uma avaliação pormenorizada da execução do orçamento, é indispensável a consulta dos mapas de Demonstração de execução orçamental da Receita e da Despesa.



1.1.1 – ORÇAMENTO DA RECEITA

O Orçamento de 2020 apresentava uma dotação inicial prevista no valor de € 25.948.755, da qual € 17.143.311 correspondia a Receitas Correntes e € 8.905.344 a Receitas de Capital (inclui Outras Receitas). No decorrer do exercício, foram efetuadas modificações ao Orçamento que aumentaram as receitas em cerca de 3 % do seu valor inicial, correspondendo a:

- aumentos pela inscrição de rubricas relativas a:
 - saldo da gerência anterior (€ 3.740.272,42),
 - transferências de fundos (relativos a eficiência energética, ao apoio financeiro no âmbito do Programa 365 Alentejo - Ribatejo, à atualização de valores do mapa XIX do OE 2020, ao plano combate ao insucesso escolar) (€ 979.608),
 - Subsídios Reembolsáveis relativos á eficiência energética da Iluminação Pública (€ 398.645); e

- diminuições na previsão das transferências pelo cofinanciamento de projetos devido a reprogramações de execução das obras (€ 2.361.000), pelo valor não utilizado relativo a empréstimos contratados (€ 1.556.204,65) e o valor previsto relativo à execução da garantia pela não realização das infraestruturas do loteamento da Construções Beliago, SA (€ 360.000).

O grau de execução orçamental da receita atingiu os **88,61%**, traduzindo-se em €23.740.851,65 recebidos (Receita Cobrada Líquida) repartidos por:

- € 17.615.454,93 em Receitas Correntes (99,08% executados);
- € 2.384.816,74 em Receitas de Capital (45,33% executados);
- € 307,56 em Reposições Não Abatidas (307,56% executados); e
- € 3.740.272,42 em saldo da gerência anterior.



1.1.1.1 – RECEITAS CORRENTES

Pela sua natureza, as Receitas Correntes detêm uma grande importância na gestão financeira das autarquias. Com uma execução que ultrapassa os 99% da dotação inicial corrigida, os mais de 17 milhões de euros representam uma base consistente no financiamento de um conjunto de despesas regulares e imprescindíveis ao funcionamento da Autarquia.

Composição	Previsões Corrigidas	Receitas cobradas líquida	Taxa de Execução
01 Impostos diretos	8 211 773,00	8 853 724,58	107,82%
04 Taxas, multas e outras penalidades	186 969,00	365 655,23	195,57%
05 Rendimentos de propriedade	5 336,00	14 262,54	267,29%
06 Transferências correntes	6 625 939,00	5 799 659,10	87,53%
07 Venda de bens e serviços correntes	2 568 361,00	2 527 574,78	98,41%
08 Outras receitas correntes	95 730,00	54 578,70	57,01%
Total das Receitas Correntes	17 694 108,00	17 615 454,93	99,56%

As Receitas Correntes apenas ficaram a 0,44% das previsões. Apenas as Transferências correntes, a Venda de bens e serviços correntes e as Outras receitas ficaram aquém da previsão, registando taxas de execução de 87,53%, 98,41% e 57,01%, respetivamente.

Receitas Correntes realizadas em 2020

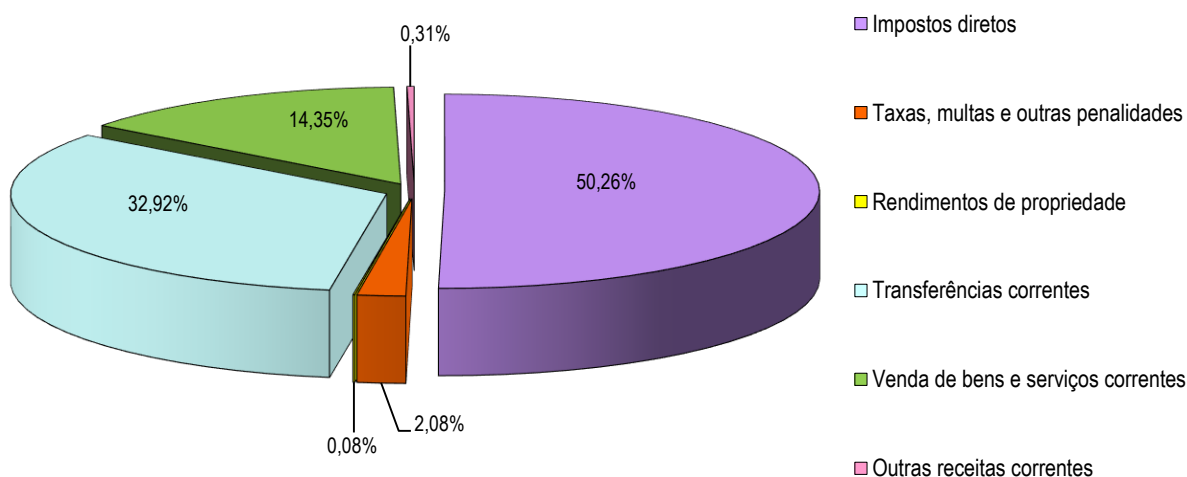



As Receitas Correntes apresentam uma estrutura idêntica à do exercício anterior, sendo os Impostos Diretos os que maior peso têm, representando mais de metade do total deste tipo de receitas e 37,29% das Receitas Totais. Seguem-se as Transferências Correntes com cerca de 33% e a Venda de Bens e Serviços Correntes com aproximadamente 15%, responsáveis por 24,43% e 10,65% do total das receitas, respetivamente.

Composição dos Impostos Diretos	Previsões Corrigidas	Receitas Cobradas Líquidas	Diferenças	Taxa de Execução
Imposto municipal sobre imóveis (IMI)	4 433 000,00	4 557 835,62	124 835,62	102,82%
Imposto único de circulação (IUC)	745 000,00	764 264,33	19 264,33	102,59%
Imposto municipal sobre transmissões de imóveis (IMT)	2 224 000,00	2 879 464,41	655 464,41	129,47%
Derrama	800 000,00	637 126,32	-162 873,68	79,64%
Impostos abolidos	9 773,00	15 033,90	5 260,90	153,83%
Total dos Impostos Diretos	8 211 773,00	8 853 724,58	641 951,58	107,82%

Conforme referido anteriormente, os Impostos Diretos aparecem como a principal fonte das receitas municipais, apresentando uma execução de quase 103%.

Salienta-se, na estrutura deste agregado, o Imposto Municipal sobre Imóveis, que contribuiu com 25,87% para o total da cobrança das Receitas Correntes.

Em termos de execução, a Derrama ficou aquém do valor estimado em 162 mil euros, tendo as restantes rubricas superado as estimativas em cerca de 805 mil euros. A SISA (€ 1.104,07) e a Contribuição Especial (€ 4.158,83) contribuíram para a execução excecional dos Impostos Abolidos, com o valor recebido de € 5.260,90.



1.1.1.2 – RECEITAS DE CAPITAL

Em 2020, as Receitas de Capital realizaram 45,33% do orçamentado, devendo-se, principalmente, ao facto de não se ter efetivado grande parte das transferências pelo cofinanciamento de projetos.

Composição	Previsões Corrigidas	Receitas Cobradas Líquidas	Taxa de Execução
09 Venda de bens de investimento	8 000,00	23 375,00	292,19%
10 Transferências de capital	3 587 802,00	2 128 115,23	59,32%
12 Passivos financeiros	1 665 011,35	233 326,51	14,01%
13 Outras receitas de capital	300,00	0,00	0,00%
Total das Receitas de Capital	5 261 113,35	2 384 816,74	45,33%

Receitas de Capital realizadas em 2020

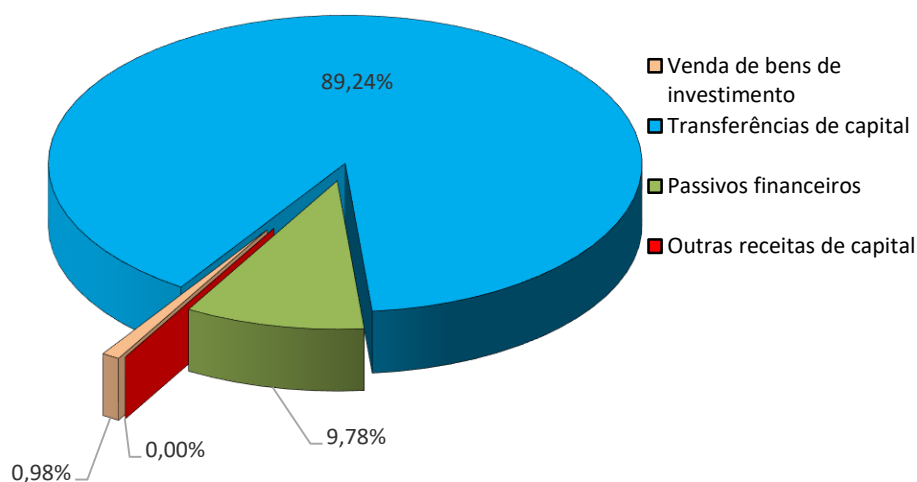

Deste modo, as Transferências de Capital representam quase a totalidade das receitas capital de 2020.



1.1.1.3 – EVOLUÇÃO DAS RECEITAS

As Receitas Totais têm seguido de perto a tendência das Receitas Correntes, uma vez serem estas as de maior peso (em média, mais de 70% do total). Em 2020, as Receitas Totais continuam o seu crescimento positivo, impulsionadas principalmente pelas Receitas Correntes, tendo no entanto, apresentado em 2020 um aumento significativo nas Receitas Capital na ordem de 1.639 milhares de euros em relação a 2019.

milhares de euros

	2008	2009	2010	2011	2012	2013	2014	2015	2016	2017	2018	2019	2020
Receitas Correntes	17 776	14 936	14 016	14 531	12 953	15 108	15 566	14 628	15 158	16 180	15 334	17 467	17 615
Δ^+	-10,29%	-15,98%	-6,16%	3,67%	-10,86%	16,64%	3,03%	-6,02%	3,62%	6,74%	-5,23%	7,96%	0,85%
Receitas de Capital *	4 480	7 522	3 603	3 435	3 421	2 013	2 859	3 110	3 159	3 266	4 466	3 867	5 506
$\Delta^{+/-}$	127,88%	67,91%	-52,10%	-4,68%	-0,41%	-41,15%	42,01%	8,77%	1,58%	3,39%	36,74%	18,40%	42,40%
Receitas Totais	22 255	22 457	17 620	17 965	16 374	17 122	18 425	17 738	18 317	19 446	19 800	21 335	23 122
$\Delta^{+/-}$	2,18%	0,91%	-21,54%	1,96%	-8,86%	4,57%	7,61%	-3,73%	3,27%	6,16%	1,82%	9,71%	8,38%

* Receitas de Capital incluem Outras Receitas e Saldo da Gerência Anterior

Evolução da Receita (2000-2020)

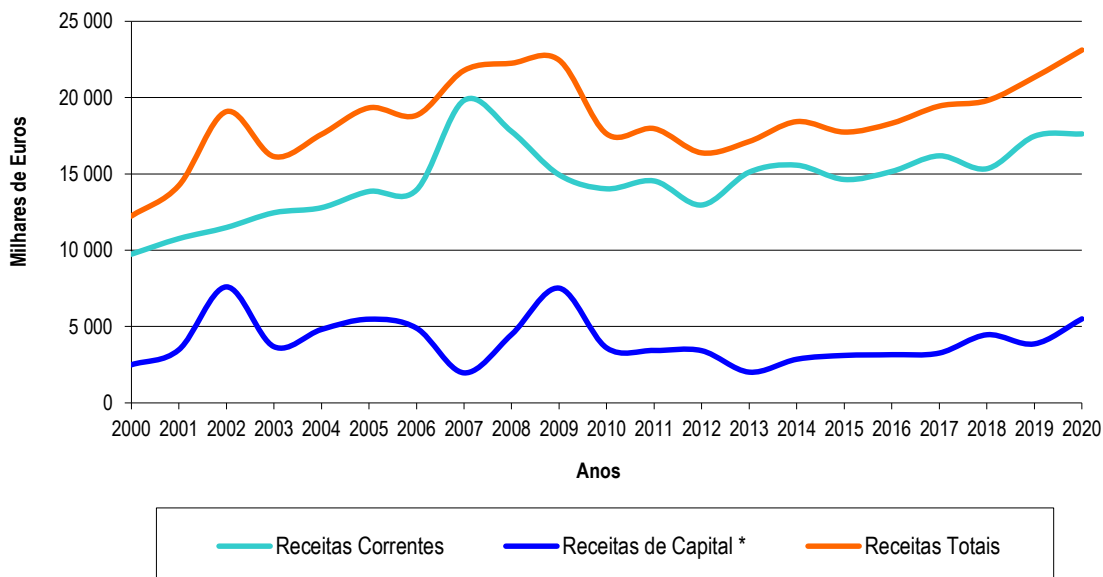



Entre 2008 e 2015, as Receitas Correntes (nomeadamente, os Impostos Diretos) iniciam uma trajetória decrescente, fruto da crise económica, tendo o ano de 2013 contrariado esta tendência com grande impacto. Em 2016 e 2017 retoma o crescimento, no entanto em 2018 assinalou uma diminuição de 5,23%. Tendo em 2019 registado um aumento significativo (cerca de 8%), sendo os principais responsáveis por este aumento os Impostos Diretos (mais precisamente IMT e IUC). No ano em análise, os valores mantêm-se estáveis, tendo registado um aumento de 0,85%.

A evolução das Receitas de Capital tem registado ao longo dos anos grandes oscilações, tendo apresentado desde 2014 uma taxa de crescimento pouco significativa. Contudo, em 2018 estas receitas tiveram um desempenho muito satisfatório (variação de 36,74%), com origem nos valores de financiamento para investimento, quer através de empréstimo bancário, quer por via de cofinanciamento de projetos (FEDER), voltando a registar uma quebra em 2019 na ordem dos 13%. Em 2020, este tipo de receita voltou a registar um aumento significativo, rondando os 24%.

1.1.1.4 – TRANSFERÊNCIAS E SUBSÍDIOS OBTIDOS

Como já foi referido, as Transferências, tanto Correntes como de Capital, assumem elevado relevo nas respetivas categorias.

Transferências	Correntes			Capital		
	Orçadas	Obtidas	%	Orçadas	Obtidas	%
Sociedades e quase sociedades não financeiras						
Públicas						
Empresas públicas	517 406,00	0,00	0,00%			
Administração Central						
Estado						
Fundo de Equilíbrio Financeiro	3 100 714,00	3 100 714,00	100,00%	344 524,00	344 524,00	100,00%
Fundo Social Municipal	512 850,00	512 850,00	100,00%			
Participação fixa IRS (5%)	1 246 700,00	1 246 700,00	100,00%			
Participação no IVA- Art.º 26.º-A da Lei n.º 75/2013	157 596,00	157 596,00	100,00%			
Outras	620 140,00	586 456,88	94,57%			
N.º 3 art.º 35º - lei n.º 73/2013				162 968,00	162 968,00	100,00%
Estado-Particip.comunit.projetos cofinanciados	338 690,00	75 761,16	22,37%	3 080 310,00	1 620 623,23	52,61%
Serviços e fundos autónomos	131 843,00	119 581,06	90,70%			
Total	6 625 939,00	5 799 659,10	87,53%	3 587 802,00	2 128 115,23	59,32%



As transferências provenientes do Orçamento de Estado cumprem as estimativas na sua plenitude.

À semelhança dos anos anteriores, continua a aguardar-se, sem sucesso, o recebimento de € 517.406 relativo à conservação e reabilitação de estradas desclassificadas – PRN 2000 – Estradas de Portugal.

As transferências correntes pela Participação Comunitária em Projetos Cofinanciados tiveram uma taxa de execução na ordem dos 22%, uma vez que não se concretizaram estágios profissionais no âmbito do PEPAL e apenas foi recebida uma pequena parte do valor relativo ao Plano Integrado de Combate ao Insucesso Escolar. As transferências de capital homólogas atingiram uma execução de 52%, pela reprogramação da execução das obras projetadas inicialmente.

No que diz respeito a Fundos e Serviços Autónomos, a sua execução superou os 91%, sendo justificada pela maior necessidade de recorrer aos Programas Ocupacionais do Instituto do Emprego e Formação Profissional.

Em suma, as Transferências Correntes totais obtiveram uma concretização bastante significativa (87%), enquanto que as de Capital ficaram muito aquém do previsto (59%).

1.1.1.5 – PASSIVOS FINANCEIROS

1.1.1.1.5.1 – RECURSO AO CRÉDITO

De acordo com o estipulado no n.º 1 do artigo 49.º da Lei n.º 73/2013, de 3 de setembro, os municípios podem contrair empréstimos e utilizar aberturas de crédito junto de quaisquer instituições autorizadas por lei a conceder crédito.

Estão previstos dois tipos de empréstimos, os de curto prazo e os de médio e longo prazos:

Curto prazo: Os empréstimos a curto prazo podem ser contraídos unicamente para acorrer a dificuldades de tesouraria, devendo ser amortizado até ao final do exercício económico em que foram contratados.

Médio e longo prazos: São considerados de médio prazo os empréstimos com maturidade entre 1 e 10 anos e de longo prazo os que apresentam maturidade superiores.



Os empréstimos de médio e longo prazos podem ser contraídos para aplicação em investimentos ou para proceder de acordo com os mecanismos de recuperação financeira municipal. Têm um prazo de vencimento adequado à natureza das operações que visam financiar, não podendo, em caso algum, exceder a vida útil do respetivo investimento, nem ultrapassar o prazo de 20 anos.

Em 2019, o Município de Benavente contratualizou com o Banco BPI um empréstimo a longo prazo de € 2.445.000 por 15 anos, para financiamento de projetos de beneficiação/reabilitação de arruamentos.

Durante o ano em análise, foram contraídos empréstimos através da Linha BEI PT 2020 – Autarquias, nos termos do Despacho n.º 6323-A/2018, de 27 de junho, do Conselho Diretivo da Agência para o Desenvolvimento e Coesão, I. P., para financiamento da contrapartida nacional de três operações de investimento com cofinanciamento FEDER, no valor de € 989.605,32.

No entanto, durante o período em análise não se recorreu aos empréstimos contraídos, não tendo havido lugar ao pagamento de juros nem amortizações relativas ao mesmo.

1.1.1.1.5.2 – SUBSÍDIOS REEMBOLSÁVEIS

Um subsídio reembolsável, por definição, consubstancia-se num apoio concedido que se traduzirá num subsídio com o compromisso da sua devolução no fim do prazo contratado, sem no entanto ter a correspondência a qualquer taxa de juro ou custos adicionais.

O Município de Benavente apresentou candidatura no âmbito do Programa Operacional do Alentejo 2020 para intervenção dos sistemas de Iluminação Pública em Benavente, Samora Correia, Santo Estevão e Barrosa, a qual foi aprovada e desenvolvida em 3 fases.

Durante 2020, foi recebido o valor de € 233.326,51 e foi iniciado o plano reembolsos, tendo sido devolvido € 24.107,87.



1.1.2 – ORÇAMENTO DA DESPESA

Durante o exercício de 2020, o totalizador das despesas dotadas corrigidas apresentou o valor de € 26.695.593,77, dos quais € 17.071.211,42 eram respeitantes a Despesas Correntes e € 9.624.382,35 a Despesas de Capital.

O montante total de despesas executadas no ano em apreciação foi de € 20.598.684,80 (€14.303.803,17 relativo a Despesas Correntes e € 6.294.881,63 a Despesas de Capital), apresentando uma taxa de execução de **77,16%**.

1.1.2.1 – DESPESAS CORRENTES

As Despesas Correntes compreendem todas as despesas realizadas com a manutenção dos equipamentos e funcionamento dos órgãos. Face à sua natureza, este tipo de despesas apresenta um comportamento pouco flexível.

A taxa de execução das Despesas Correntes é de 83,79%, tendo quase a totalidade a sua composição, registado execuções acima dos 80%.

Composição	Previsões Corrigidas	Valor Executado	Taxa de Execução
01 Despesas com o pessoal	7 606 684,42	7 146 658,44	93,95%
02 Aquisição de bens e serviços	7 139 100,00	5 112 170,24	71,61%
03 Juros e outros encargos	20 000,00	9 146,01	45,73%
04 Transferências correntes	2 103 827,00	1 869 149,16	88,85%
06 Outras despesas correntes	201 600,00	166 679,32	82,68%
Total das Despesas Correntes	17 071 211,42	14 303 803,17	83,79%

As Despesas com Pessoal acusaram um peso de 49,96% no total da Despesa Corrente e de 34,69% no total da despesa municipal em 2020. Outra das rubricas com elevada influência nas Despesas Correntes é a Aquisição de Bens e Serviços, com um peso de 35,74%, como se pode verificar no gráfico que se segue.



Despesas Correntes realizadas em 2020

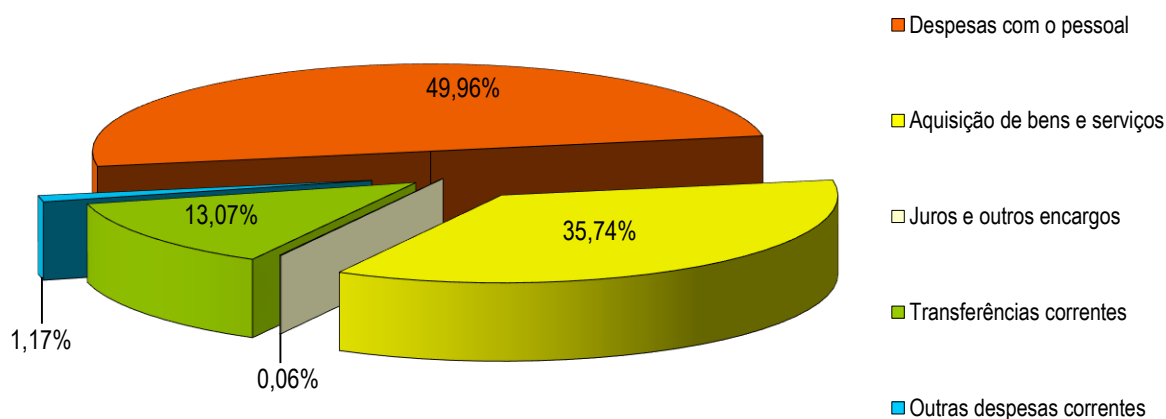

1.1.2.2 – DESPESAS DE CAPITAL

Despesas de Capital são todas as que alteram o património duradouro da autarquia (despesas necessárias ao planeamento e execução de obras, aquisição de imóveis, equipamentos e material permanente que permitam a constituição ou aumento do capital e que não sejam de carácter comercial ou financeiro).

As Despesas de Capital orçadas para o ano de 2020 rondavam os 9,6 milhões de euros, tendo sido apenas concretizado 6,2 milhões de euros, apresentando um grau de execução de 65,41%. Esta situação deve-se ao facto de não ter sido realizada parte das transferências de capital previstas.

Composição	Previsões Corrigidas	Valor Executado	Taxa de Execução
07 Aquisição de bens de investimento	9 121 354,35	6 042 085,45	66,24%
08 Transferências de capital	342 147,00	103 630,69	30,29%
09 Ativos financeiros	27 876,00	27 876,00	100,00%
10 Passivos financeiros	98 000,00	97 181,62	99,16%
11 Outras despesas de capital	35 005,00	24 107,87	68,87%
Total das Despesas Capital	9 624 382,35	6 294 881,63	65,41%



A composição deste tipo de despesa cinge-se maioritariamente à Aquisição de Bens de Investimento, cujo montante corresponde a 95,98% das Despesas de Capital e 29,33% das Despesas Totais.

Despesas de Capital realizadas em 2020

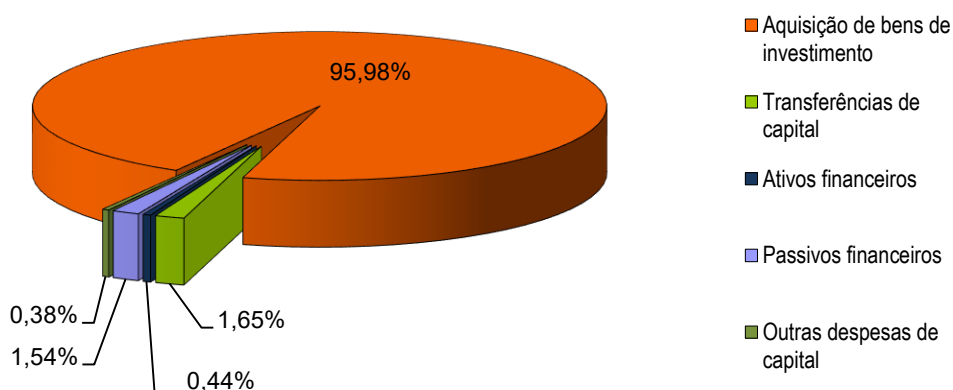

1.1.2.2.1 – INVESTIMENTO MUNICIPAL

Aquisição de bens de Capital Investimentos realizados em 2020

(em euros)

Investimentos	Valor	%
Terrenos	9 758,42	0,16%
Habitação	30 000,00	0,50%
Edifícios	1 442 523,55	23,87%
Construções diversas	3 361 515,22	55,64%
Material de transporte	619 838,76	10,26%
Equipamento de informática	230 280,52	3,81%
Software informático	95 473,30	1,58%
Equipamento administrativo	4 520,99	0,07%
Equipamento básico	241 458,53	4,00%
Ferramentas e utensílios	6 716,16	0,11%
Outros investimentos	0,00	0,00%
Total do Investimento	6 042 085,45	100,00%



Investimentos realizados em 2020

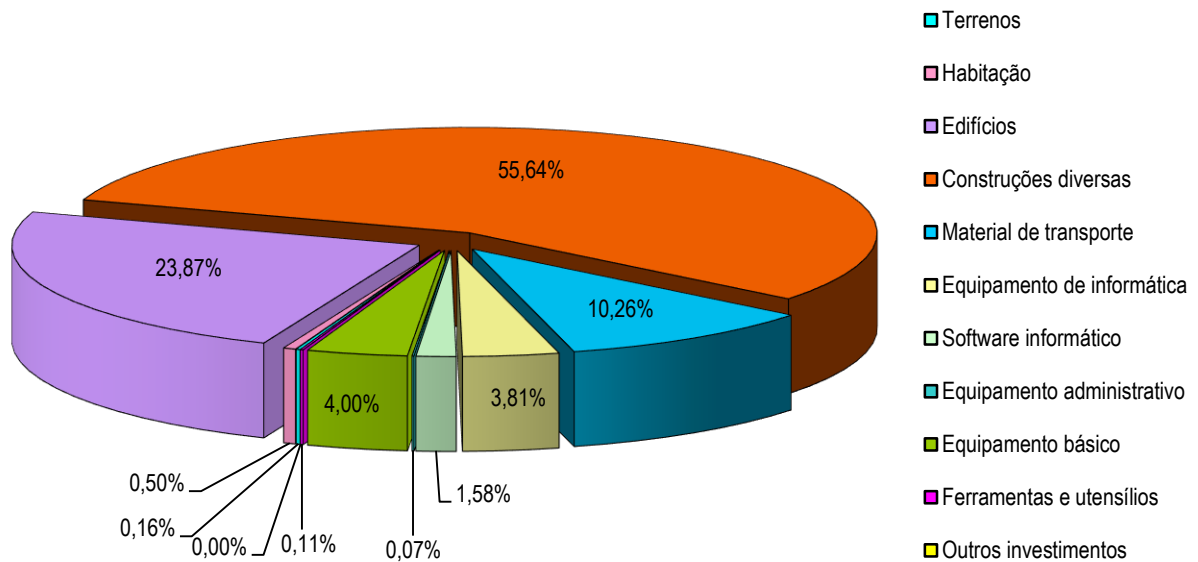

As rubricas que mais meios absorvem são:

- as Construções Diversas, referindo-se, principalmente, a arruamentos e caminhos do concelho e ao aumento da eficiência energética na iluminação pública;
- os Edifícios, abrangendo a reabilitação de equipamentos sociais, culturais e escolares.; e
- Material de transporte, renovação frota automóvel.

Efetivamente, quase 90% do investimento realizado foi dedicado a estas três categorias.



1.1.2.3 – EVOLUÇÃO DAS DESPESAS

As Despesas Correntes têm um comportamento rígido por incluírem uma forte componente de despesas obrigatórias. Este tipo de despesas ao longo dos últimos anos tem vindo a apresentar uma tendência crescente, no entanto em 2019 apresentou uma quebra na ordem dos 10%.

As Despesas de Capital, à semelhança das receitas da mesma natureza, têm registado ao longo dos anos grandes oscilações, com tendência decrescente desde 2012. Porém, em 2017, assistiu-se a um crescimento na ordem dos 20% como resultado das necessidades e possibilidades de investimento, tendo retomado a descida em 2018. No ano em análise apresenta um crescimento bastante significativo, registando quase o triplo do valor de 2019.

As Despesas Totais continuam, assim, no seu sentido ascendente, apresentando em 2019 um aumento de 17,08% relativamente ao ano anterior.

milhares de euros

	Despesas Correntes	Δ +	Despesas Capital	Δ +/-	Despesas Totais	Δ +/-
2000	6 517	7,35%	5 294	29,47%	11 811	16,25%
2001	7 586	16,40%	7 097	34,06%	14 683	24,32%
2002	10 531	38,82%	8 229	15,95%	18 760	27,76%
2003	10 620	0,85%	4 953	-39,82%	15 572	-16,99%
2004	11 310	6,50%	6 121	23,59%	17 431	11,93%
2005	12 628	11,65%	6 613	8,03%	19 241	10,38%
2006	12 726	0,78%	5 988	-9,44%	18 714	-2,74%
2007	16 065	26,24%	2 917	-51,28%	18 982	1,43%
2008	15 006	-6,59%	4 621	58,41%	19 627	3,40%
2009	14 657	-2,32%	6 423	39,00%	21 081	7,41%
2010	13 967	-4,71%	3 364	-47,63%	17 331	-17,79%
2011	13 856	-0,80%	3 985	18,47%	17 841	2,94%
2012	12 158	-12,25%	3 974	-0,27%	16 132	-9,58%
2013	12 395	1,95%	3 120	-21,50%	15 515	-3,83%
2014	12 802	3,28%	2 799	-10,28%	15 601	0,55%
2015	12 750	-0,41%	2 343	-16,28%	15 093	-3,25%
2016	13 525	6,08%	2 100	-10,39%	15 625	3,53%
2017	14 095	4,21%	2 534	20,68%	16 629	6,42%
2018	14 289	1,38%	2 398	-5,37%	16 687	0,35%
2019	15 888	11,19%	1 706	-28,86%	17 594	5,44%
2020	14 304	-9,97%	6 295	268,99%	20 599	17,08%



Evolução da Despesa (2000-2020)

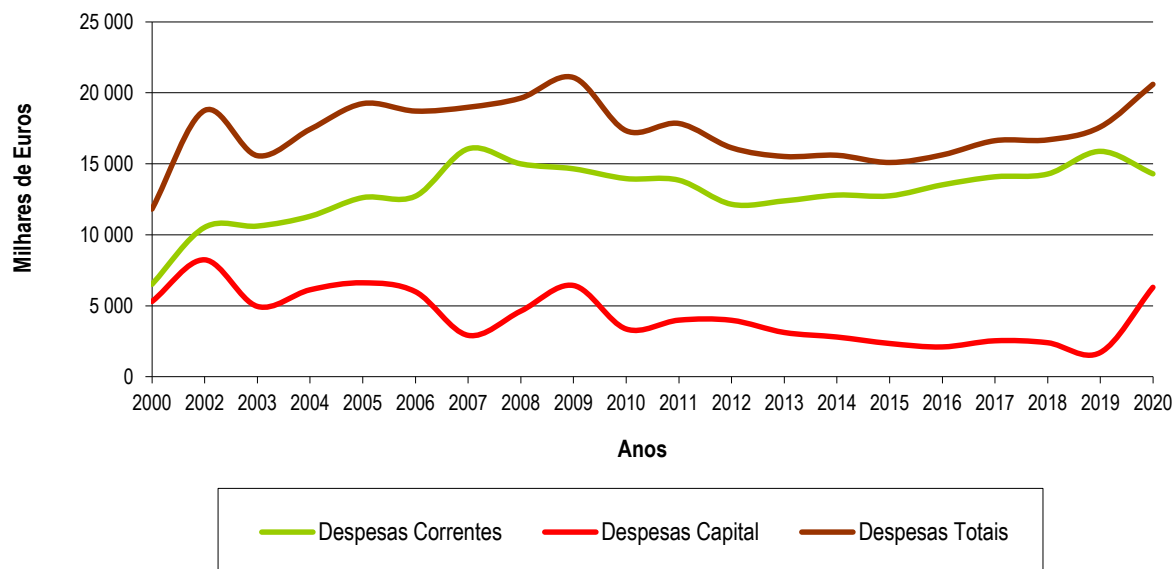

**1.1.3 – ANÁLISE GLOBAL****1.1.3.1. – EQUILÍBRIO ORÇAMENTAL**

O princípio do equilíbrio orçamental, consagrado no Regime Financeiro das Autarquias Locais e das Entidades Intermunicipais, publicado pela Lei n.º 73/2013, de 3 de setembro, com as alterações introduzidas pela Lei n.º 51/2018, de 16 de agosto, determina que as receitas correntes devem ser pelo menos iguais às despesas correntes, acrescidas das amortizações médias de empréstimos de médio e longo prazo.

Deste modo, o cálculo do saldo do equilíbrio corrente é o seguinte:

**Mapa de Equilíbrio Orçamental
Lei n.º 73/2013, artigos 40.º e 83.**

Saldo Equilíbrio Corrente = Receita Corrente* – (Despesa Corrente + Amortização média empréstimos)

** inclui parte do Saldo da Gerência de 2019 que visou financiar as despesas correntes*

Receita Corrente Bruta Cobrada em 2020	17 615 454,93 (+)
Parte do Saldo da Gerência de 2019 que visou financiar as despesas correntes	1 942 878,42 (+)
Despesas Correntes em 2020	14 303 803,17 (-)
Amortização anual média dos empréstimos	88 890,29 (-)

Contratos de empréstimo anteriores a 01-01-2014, nos termos do artigo 83.º da Lei n.º 73/2013

Contrato	Entidade financiadora - NIF	Dívida a 01/01/2014	Anos em falta a 01/01/2014 para a maturidade do empréstimo	Amortização média anual
0156/000007/087/0019 (1996)	CGD - 500960046	289 779,86	11	26 343,62
TOTAL				26 343,62

Contratos de empréstimo a partir 01-01-2014

Contrato	Entidade financiadora - NIF	Capital utilizado/contratado	Prazo do contrato, em anos	Amortização média anual
9015/008415/291 (2016)	CGD - 500960046	938 200,00	15	62 546,67
TOTAL				62 546,67

Saldo Equilíbrio Corrente = 5 165 639,89



A execução do orçamento do Município do Benavente cumpre este princípio orçamental, conseguindo um Saldo de Equilíbrio Corrente de 5.166 mil euros disponível para financiar as despesas de capital.

1.1.3.2 – ESTRUTURA ORÇAMENTAL

O exercício em análise apresenta a seguinte estrutura de Receitas e Despesas Correntes e de Capital:

Composição	Valor em euros	%
Receitas Correntes	17 615 454,93	74,20%
Receitas de Capital	2 384 816,74	10,05%
Outras Receitas (inclui saldo de 2019)	3 740 579,98	15,76%
Total da Receita	23 740 851,65	100,00%
Despesas Correntes	14 303 803,17	69,44%
Despesas de Capital	6 294 881,63	30,56%
Total da Despesa	20 598 684,80	100,00%

Basicamente, a estrutura orçamental apresenta uma disposição semelhante à dos anos anteriores, tendo como aspeto mais relevante o facto das Receitas Correntes cobrirem a totalidade das Despesas Correntes.

	2009	2010	2011	2012	2013	2014	2015	2016	2017	2018	2019	2020
Despesas Correntes	14 657	13 967	13 856	12 158	12 395	12 802	12 750	13 525	14 095	14 289	15 888	14 304
Despesas Capital	6 423	3 364	3 985	3 974	3 120	2 799	2 343	2 100	2 534	2 398	1 706	6 295
Despesas Totais	21 081	17 331	17 841	16 132	15 515	15 601	15 093	15 625	16 629	16 687	17 594	20 599
Receitas Correntes	14 936	14 016	14 531	12 953	15 108	15 566	14 628	15 158	16 180	15 334	17 467	17 615
Receitas Capital *	7 522	3 603	3 435	3 421	2 013	2 859	3 110	3 159	3 266	4 466	3 867	3 867
Receitas Totais	22 457	17 620	17 965	16 374	17 122	18 425	17 738	18 318	19 446	19 800	21 335	21 482

* *Receitas de Capital* incluem *Outras Receitas* e *Saldo da Gerência Anterior*



Evolução das Receitas e das Despesas (2002-2020)

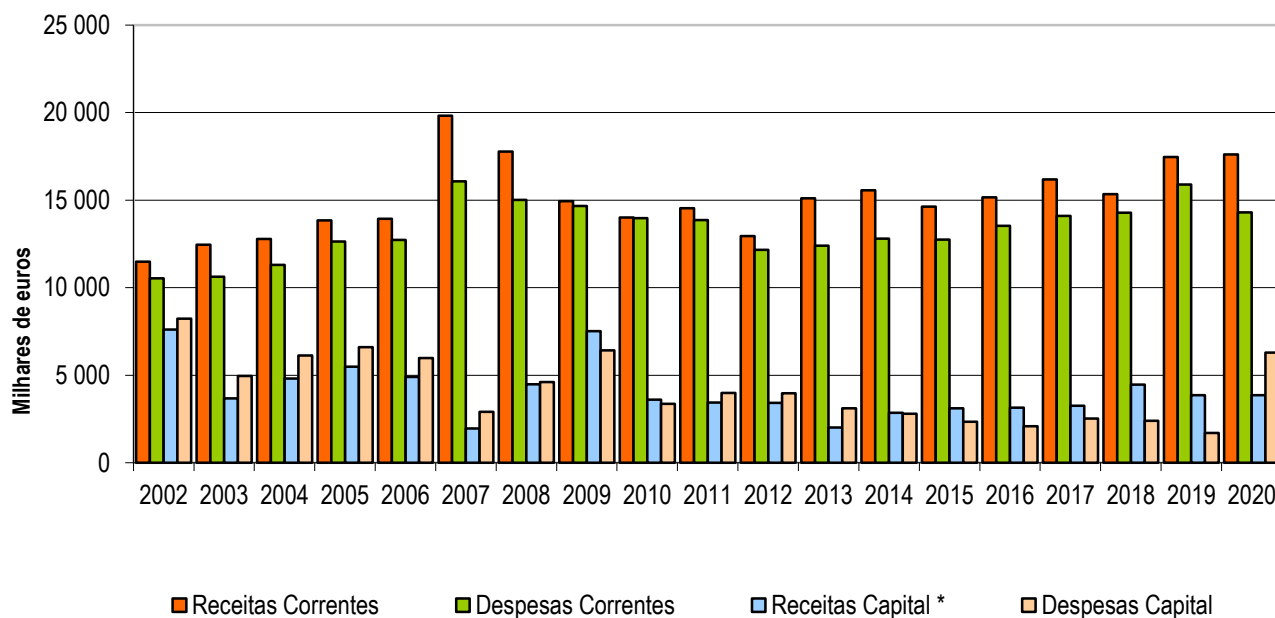

Da evolução das Receitas e Despesas Correntes conclui-se que ambas tiveram tendências semelhantes, havendo decréscimo a partir de 2007, recuperando em 2013 e mantendo-se pouco oscilante até ao ano corrente.

Quanto às Receitas e Despesas de Capital, os seus comportamentos são mais irregulares. No horizonte temporal do gráfico, o saldo de capital foi superavitário em 2009, 2010 e de 2014 a 2019.

**1.1.4 – GRANDES OPÇÕES DO PLANO**

Através da execução anual das Grandes Opções do Plano pode verificar-se a situação financeira real de cada projeto a 31 de dezembro de 2020. Os investimentos orçamentados e executados distribuíram-se por programas da seguinte forma:

Obj.	Prog.	Designação	Dotação		Realização	
			Inicial em euros	Final em euros	Valor em euros	Coef. em %
01		EDUCAÇÃO				
01	001	Educação pré-escolar	59 200,00	59 200,00	44 049,78	74,41%
01	002	Ensino básico	570 300,00	831 229,00	576 791,89	69,39%
01	003	Ensino Secundário e Superior	40 000,00	80 000,00	39 999,96	50,00%
01	004	Ensino especial	29 000,00	29 000,00	28 814,84	99,36%
02		PATRIMÓNIO, CULTURA E CIÊNCIA				
02	001	Cultura	1 253 440,00	803 175,93	460 714,73	57,36%
02	002	Património	62 541,00	69 891,00	33 878,20	48,47%
03		TEMPOS LIVRES E DESPORTO				
03	001	Desporto, recreio e lazer	852 813,00	1 179 513,00	1 034 606,78	87,71%
04		ACÇÃO SOCIAL				
04	001	Solidariedade Social	18 095,00	125 665,00	110 907,27	88,26%
05		SAÚDE				
05	001	Ampliação/ Remodelação Posto Médico	122 400,00	128 375,00	0,00	0,00%
06		HABITAÇÃO, ORDENAMENTO TERRITÓRIO E URB.				
06	001	Habitação	111 500,00	180 500,00	138 922,85	76,97%
06	002	Ordenamento do Território	2 000,00	528 500,00	190 000,00	35,95%
06	003	Reabilitação Urbana	2 600,00	2 600,00	0,00	0,00%
07		PROTECÇÃO CIVIL				
07	001	Sistema municipal de protecção civil	44 500,00	149 866,00	84 649,62	56,48%
07	002	Associações bombeiros voluntários	176 000,00	418 250,00	384 917,76	92,03%
07	003	Segurança edifícios municipais	29 000,00	29 000,00	12 957,36	44,68%
08		INDÚSTRIA E ENERGIA				
08	001	Energia	2 562 900,00	2 416 782,47	1 876 880,73	77,66%
09		AMBIENTE E SANEAMENTO BÁSICO				
09	001	Saneamento	11 000,00	39 000,00	13 736,73	2881,13%
09	003	Resíduos sólidos	1 231 450,00	1 593 550,00	1 454 716,15	91,29%
11		EQUIPAMENTO RURAL E URBANO				
11	001	Espaços verdes	2 095 600,00	1 850 310,95	1 532 153,71	82,81%
11	002	Instalações dos serviços	11 000,00	126 000,00	2 163,85	1,72%
11	003	Mercados e Feiras	67 130,00	67 130,00	67 128,96	100,00%
11	004	Cemitérios	65 630,00	67 630,00	63 629,04	94,08%
12		COMUNICAÇÃO E TRANSPORTES				
12	001	Ruas e arruamentos	6 158 855,00	3 267 718,00	1 600 394,32	48,98%
12	002	Rede Viária e sinalização	85 350,00	79 500,00	39 971,34	50,28%
12	003	Transportes rodoviários	16 260,00	16 260,00	15 808,04	97,22%
14		EQUIPAMENTOS DE SERVIÇOS				
14	001	Aquisição	381 100,00	1 113 760,00	891 277,30	80,02%
14	002	Reparação	11 000,00	26 000,00	0,00	0,00%
15		SERVIÇOS GERAIS DA AUTARQUIA				
15	001	Despesas Correntes	1 167 500,00	1 373 500,00	999 423,00	72,76%
15	002	Despesas Capital	27 876,00	27 876,00	27 876,00	100,00%
Total			17 266 040,00	16 679 782,35	11 726 370,21	70,30%



Os investimentos realizados pelo Município de Benavente no ano de 2020 atingiram o montante de € 11.726.370,21, traduzindo-se num grau de concretização global de 70,30%.

Em termos absolutos, verificou-se uma concentração do investimento municipal, principalmente:

- Indústria e Energia, com o aumento da eficiência energética na iluminação pública;
- Equipamento Rural e urbano, com a requalificação de vários espaços verdes; e
- Comunicação e transportes, com a conservação e ruas e arruamentos do concelho.

1.2 – INDICADORES DE ANÁLISE DA CONTABILIDADE ORÇAMENTAL

Grau de cobertura global das receitas e das despesas:

	2013	2014	2015	2016	2017	2018	2019	2020
Receita Total ⁽¹⁾ / Despesa Total × 100	101,50%	110,36%	118,10%	117,52%	116,94%	118,66%	121,26%	115,28%
Receita Corrente / Despesa Corrente × 100	121,89%	121,59%	114,73%	112,07%	114,79%	107,31%	109,94%	123,20%

Em média, ao longo dos últimos oito anos, a Receita Total superou a Despesa Total em aproximadamente 16,92%.

O Município tem conseguido cobrir a sua Despesa Corrente com a Receita da mesma natureza.

Estrutura da receita:

	2013	2014	2015	2016	2017	2018	2019	2020
Impostos Diretos / Receita Total ⁽¹⁾ × 100	44,29%	41,45%	38,25%	41,80%	42,06%	38,40%	43,62%	37,29%
Passivos Financeiros (receita) / Receita Total ⁽¹⁾ × 100	1,46%	0,00%	0,00%	0,55%	0,00%	4,23%	0,00%	0,98%

O presente indicador demonstra o peso das receitas provenientes dos Impostos Diretos sobre a totalidade da Receita, o qual apresenta uma média de 40,90% nos últimos oito anos, refletindo, desta forma, uma margem positiva de autonomia financeira.



A importância dos empréstimos de terceiros na Receita Total é bastante reduzida, traduzindo a opção política de não endividamento excessivo seguida ao longo dos anos. Alcançando nos últimos oito anos a média de 0,90%.

Estrutura da despesa:

	2013	2014	2015	2016	2017	2018	2019	2020
Despesa de Capital / Despesa Total × 100	20,11%	17,94%	15,53%	13,44%	15,24%	14,37%	9,70%	30,57%
Investimentos / Despesa Total × 100	7,59%	12,59%	7,41%	11,07%	10,85%	12,76%	7,69%	29,34%
Pessoal / Despesa Total × 100	39,03%	39,69%	38,52%	36,83%	39,03%	41,38%	42,16%	34,70%
Serviço da Dívida / Despesa Total × 100	5,08%	3,09%	5,10%	0,96%	0,83%	1,04%	1,09%	0,52%

No ano em análise, a Despesa de Capital corresponde a 30,57% da Despesa Total, sendo que 29,34% desta foi canalizada para o Investimento direto realizado pela autarquia.

Os custos com Pessoal ocupam 34,70% do total da despesa realizada no ano de 2020, correspondendo a um decréscimo de 7,46% em relação ao ano anterior.

As despesas com amortizações e juros (decorrentes da contração de empréstimos) têm um peso pouco significativo na totalidade da despesa da autarquia, tendo-se verificado no ano em apreciação uma diminuição de 0,57%.

Grau de financiamento do investimento:

	2013	2014	2015	2016	2017	2018	2019	2020
Fundos Municipais de Capital* / Investimento (PPI) × 100	47,35%	13,67%	24,36%	16,03%	16,50%	13,74%	33,10%	8,40%
Passivos Financeiros (receita) / Investimento (PPI) × 100	21,24%	0,00%	0,00%	5,78%	0,00%	39,37%	0,00%	3,86%

* Fundo de Equilíbrio Financeiro e n.º 3, art.º 35.º - lei n.º 73/2013

A evolução do primeiro rácio mostra que o investimento municipal apresenta grandes oscilações na dependência dos Fundos Municipais. (Especial atenção para o facto de estes fundos terem diminuído para menos de metade a partir de 2013, face aos anos anteriores.) No ano em análise, apenas 8,40% do Investimento foi financiado por aqueles fundos, apresentando uma diminuição na ordem dos 24,70% em comparação com 2019.

No ano em análise, os Investimentos foram financiados em cerca de 3,86% por subvenções reembolsáveis.



Rácios de estrutura das receitas

(valores monetários em milhares de euros)

Rácios	2017	%	2018	%	2019	%	2020	%
$\frac{\text{Receitas Totais}^{(1)}}{\text{Despesas Totais}} \times 100$	$\frac{19\,446}{16\,629}$	116,94	$\frac{19\,800}{16\,687}$	118,66	$\frac{21\,335}{17\,594}$	121,26	$\frac{23\,741}{20\,593}$	115,28
$\frac{\text{Receitas Correntes}}{\text{Despesas Correntes}} \times 100$	$\frac{16\,180}{14\,095}$	114,79	$\frac{15\,334}{14\,289}$	107,31	$\frac{17\,467}{15\,888}$	109,94	$\frac{17\,615}{14\,299}$	123,20

Em média, ao longo dos últimos quatro anos, a Receita Total superou a Despesa Total em aproximadamente 18%.

O Município tem conseguido cobrir a sua Despesa Corrente com a sua Receita da mesma natureza.

Rácios	2017	%	2018	%	2019	%	2020	%
$\frac{\text{Impostos Diretos}}{\text{Receitas Correntes}} \times 100$	$\frac{8\,179}{16\,180}$	50,55	$\frac{7\,604}{15\,334}$	49,59	$\frac{9\,306}{17\,467}$	53,28	$\frac{8\,854}{17\,615}$	50,26

O peso dos Impostos Diretos nas Receitas Correntes tem sofrido ao longo dos anos pequenas oscilações, rondando os 50%.

Rácios	2017	%	2018	%	2019	%	2020	%
$\frac{\text{Transf. Correntes (R.)}}{\text{Receitas Correntes}} \times 100$	$\frac{5\,002}{16\,180}$	30,92	$\frac{5\,048}{15\,334}$	32,92	$\frac{5\,202}{17\,467}$	29,78	$\frac{5\,800}{17\,615}$	32,92
$\frac{\text{Transf. Capital (R.)}}{\text{Receitas de Capital}} \times 100$	$\frac{530}{555}$	95,49	$\frac{806}{1644}$	48,99	$\frac{745,0}{745,4}$	99,94	$\frac{2\,128,1}{2\,384,8}$	89,24

O peso das Transferências nas Receitas Correntes tem rondado os 30% nos últimos quatro anos. Em 2020, o peso das Transferências Correntes aumentou 3,14% relativamente a 2019.

Em 2020, a percentagem de Transferências de Capital nas Receitas respetivas diminuiu cerca de 11%. Apesar de as Transferências de Capital terem aumentado o seu valor absoluto, a sua percentagem nas receitas respetivas diminuiu devido ao aumento destas em cerca de 1.639 milhares de euros.



Rátios	2017	%	2018	%	2019	%	2020	%
$\frac{\text{Passivos Financeiros (R.)}}{\text{Receitas de Capital}} \times 100$	$\frac{0}{555}$	0,00	$\frac{838}{1\ 644}$	50,98	$\frac{0}{745}$	0,00	$\frac{233}{2\ 385}$	9,78
$\frac{\text{Passivos Financeiros (R.)}}{\text{Receitas Totais}^{(1)}} \times 100$	$\frac{0}{19\ 446}$	0,00	$\frac{838}{19\ 800}$	4,23	$\frac{0}{21\ 335}$	0,00	$\frac{233}{23\ 741}$	0,98

O Recursos ao crédito para financiamento de investimentos não tem sido prática no nosso Município.

Em 2016, recorreu-se a financiamento bancário através de um empréstimo, com especial incidência em 2018, tendo nesse ano ultrapassado 4% das Receitas Totais. Em 2019, foi contratualizado um novo empréstimo, no entanto, não foi ainda utilizado.

Em 2020, o Município de Benavente, recebeu cerca 233 milhares de euros de subsídios reembolsáveis relativos à candidatura no âmbito do Programa Operacional do Alentejo 2020 para intervenção dos sistemas de Iluminação Pública em Benavente, Samora Correia, Santo Estevão e Barrosa, representando 9,78% das receitas de capital e 0,98% do total das receitas.

Rátios	2017	%	2018	%	2019	%	2020	%
$\frac{\text{Receitas Correntes}}{\text{Receitas Totais}^{(1)}} \times 100$	$\frac{16\ 180}{19\ 446}$	83,20	$\frac{15\ 334}{19\ 800}$	77,44	$\frac{17\ 467}{21\ 335}$	81,87	$\frac{17\ 615}{23\ 741}$	74,20

A taxa das Receitas Correntes nas Receitas Totais nos últimos quatro anos tem-se fixado na ordem dos 80%, tendo diminuído cerca de 8% em 2020.

Rátios de estrutura das despesas

(valores monetários em milhares de euros)

Rátios	2017	%	2018	%	2019	%	2020	%
$\frac{\text{Pessoal}}{\text{Despesas Correntes}} \times 100$	$\frac{6\ 491}{14\ 095}$	46,05	$\frac{6\ 905}{14\ 289}$	48,32	$\frac{7\ 418}{15\ 888}$	46,69	$\frac{7\ 147}{14\ 299}$	49,98

As Despesas com Pessoal têm um peso significativo sobre as Despesas Correntes, absorvendo ao longo destes quatro anos sempre mais de 40%. Em 2020, as Despesas com Pessoal foram responsáveis por mais de 49% das Despesas Correntes.



Rácios	2017	%	2018	%	2019	%	2020	%
$\frac{\text{Aquisição Bens e Serviços}}{\text{Despesas Correntes}} \times 100$	$\frac{5\,444}{14\,95}$	38,62	$\frac{5\,399}{14\,289}$	37,79	$\frac{5\,619}{15\,888}$	35,37	$\frac{5\,107}{14\,299}$	35,72

A segunda maior componente das Despesas Correntes – a Aquisição de Bens e Serviços – apresenta um comportamento estável, tendo um ligeiro aumento (0,35%) em 2020.

Rácios	2017	%	2018	%	2019	%	2020	%
$\frac{\text{Transf. Correntes (D.)}}{\text{Despesas Correntes}} \times 100$	$\frac{1\,765}{14\,95}$	12,52	$\frac{1\,752}{14\,289}$	12,26	$\frac{1\,780}{15\,888}$	11,20	$\frac{1\,869}{14\,299}$	13,07

O peso das Transferências Correntes sobre as Despesas da mesma natureza tem diminuído desde 2016, no entanto, em 2020 apresenta um acréscimo na ordem dos 2%, ostentando uma média de 12,26% durante os últimos quatro anos.

Rácios	2017	%	2018	%	2019	%	2020	%
$\frac{\text{Investimento}}{\text{Despesas Capital}} \times 100$	$\frac{1\,804}{2\,534}$	71,17	$\frac{2\,129}{2\,398}$	88,79	$\frac{1\,354}{1\,706}$	79,34	$\frac{6\,042}{6\,295}$	95,98

As despesas de Investimento nos últimos anos tem oscilado bastante dentro das Despesas de Capital. Em 2020, o Investimento representa 95,98% das Despesas Capital, registando um acréscimo de 16,64%.

Rácios	2017	%	2018	%	2019	%	2020	%
$\frac{\text{Encargos Financeiros}}{\text{Despesas Correntes}} \times 100$	$\frac{3}{14\,095}$	0,02	$\frac{8}{14\,289}$	0,05	$\frac{11}{15\,888}$	0,07	$\frac{19}{14\,299}$	0,06
$\frac{\text{Passivos Financeiros (D.)}}{\text{Despesas Capital}} \times 100$	$\frac{135}{2\,534}$	5,32	$\frac{166}{2\,398}$	6,90	$\frac{180}{1\,706}$	10,57	$\frac{97}{6\,295}$	1,54

Quanto à despesa relacionada com empréstimos bancários nos últimos anos, os Encargos Financeiros (juros) tiveram uma influência pouco significativa nas Despesas Correntes, ficando sempre abaixo de 1%.



Por outro lado, o valor os Passivos Financeiros (amortizações de capital) têm vindo a diminuir com a fim da maturidade de alguns contratos de empréstimo ao longo dos últimos anos. No entanto, em 2019 registou-se um aumento no seu peso em relação às Despesas de Capital, não pelo aumento do valor amortizado mas sim pela diminuição do valor das mesmas. Em 2020, os passivos financeiros absorveram 1,54% da Despesa de Capital.

Rácios	2017	%	2018	%	2019	%	2020	%
$\frac{\text{Despesas Correntes}}{\text{Despesas Totais}} \times 100$	$\frac{14\,095}{16\,629}$	84,76	$\frac{14\,289}{16\,687}$	85,63	$\frac{15\,888}{17\,594}$	90,30	$\frac{14\,299}{20\,593}$	69,43

As Despesas Correntes entre 2017 e 2020 representam em média cerca de 83% das Despesas Totais.

Rácios Financeiros

(valores monetários em milhares de euros)

Rácios	2017	%	2018	%	2019	%	2020	%
$\frac{\text{Pessoal}}{\text{Receitas Correntes}} \times 100$	$\frac{6\,491}{16\,180}$	40,12	$\frac{6\,905}{15\,334}$	45,03	$\frac{7\,418}{17\,467}$	42,47	$\frac{7\,147}{17\,615}$	40,57

O peso das Despesas com o Pessoal nas Receitas Correntes ao longo destes quatro anos apresentam um dependência na ordem dos 40%, tendo sofrido um decréscimo de cerca de 2% face a 2019.

Rácios	2017	%	2018	%	2019	%	2020	%
$\frac{\text{FEF (Capital)}}{\text{Investimento}} \times 100$	$\frac{298}{1\,804}$	16,50	$\frac{292}{2\,129}$	13,70	$\frac{315}{1\,354}$	23,29	$\frac{345}{6\,042}$	5,70

Os fundos municipais provenientes do Orçamento de Estado são uma das formas de financiamento do investimento autárquico. Este rácio tem oscilado entre os 5% e os 24%, fixando-se nos 5,70% em 2020, sendo a menor taxa da participação do Fundo de Equilíbrio Financeiro de Capital no Investimento dos últimos quatro anos, por via do aumento do valor investido.



Rácios	2017	%	2018	%	2019	%	2020	%
$\frac{\text{Amort. e Juros}}{\text{Receitas Correntes}} \times 100$	$\frac{138}{16\ 180}$	0,85	$\frac{173}{15\ 334}$	1,13	$\frac{191}{17\ 467}$	1,09	$\frac{106}{17\ 615}$	0,60

Pelos fatores já referidos anteriormente, as despesas com Amortizações e Juros de empréstimos contraídos absorvem poucos recursos das Receitas Correntes.

Rácios	2017	%	2018	%	2019	%	2020	%
$\frac{\text{Despesas Correntes}}{\text{Receitas Correntes}} \times 100$	$\frac{14\ 095}{16\ 180}$	87,11	$\frac{14\ 289}{15\ 334}$	93,19	$\frac{15\ 888}{17\ 467}$	90,96	$\frac{14\ 299}{17\ 615}$	81,17
$\frac{\text{Despesas Totais}}{\text{Receitas Totais}^{(1)}} \times 100$	$\frac{16\ 629}{19\ 446}$	85,51	$\frac{16\ 687}{19\ 800}$	84,28	$\frac{17\ 594}{21\ 335}$	82,47	$\frac{20\ 593}{23\ 741}$	86,74

Relativamente ao princípio orçamental do equilíbrio, verifica-se que, tanto em termos globais, como em termos de orçamento corrente, as despesas foram sempre cobertas pelas receitas, apurando-se saldos total e corrente superiores a zero.

Grau de concretização do Investimento

(valores monetários em milhares de euros)

Rácios	2017	%	2018	%	2019	%	2020	%
$\frac{\text{Investimento realizado}}{\text{Investimento orçado}} \times 100$	$\frac{1\ 804}{4\ 810}$	37,50	$\frac{2\ 129}{4\ 601}$	46,27	$\frac{1\ 354}{4\ 578}$	29,57	$\frac{6\ 042}{9\ 121}$	66,24

O grau de execução do Plano Plurianual de Investimentos, demonstrado neste rácio, apresenta no ano em análise, o valor mais alto destes últimos quatro anos, registando uma taxa de 66,24%. Este acontecimento deve-se ao fato de ter existido uma boa execução das obras orçamentadas.



Rácios de Expressão das finanças municipais sobre o Município

(valores monetários em euros)

Rácios	2017	valor	2018	valor	2019	valor	2020	valor
$\frac{\text{Impostos Diretos}}{\text{População residente}}$	$\frac{8\,178\,759}{29\,388}$	278,30	$\frac{7\,603\,852}{29\,388}$	258,74	$\frac{9\,306\,368}{29\,388}$	316,67	$\frac{8\,853\,725}{29\,388}$	301,27
$\frac{\text{Despesas Totais}}{\text{População residente}}$	$\frac{16\,628\,906}{29\,388}$	565,84	$\frac{16\,686\,525}{29\,388}$	567,80	$\frac{17\,594\,267}{29\,388}$	598,69	$\frac{20\,593\,404}{29\,388}$	700,74

Dos quatro anos em análise, 2018 foi aquele que exigiu menos esforço a cada munícipe a nível de impostos municipais, chegando a € 258,74. Em 2020 verificou-se uma diminuição de impostos municipais *per capita* de quase € 16 em relação ao ano anterior.

Quanto a Despesas Totais, e como complemento à informação do rácio anterior, pode aferir-se que a Despesa Total *per capita* atinge € 700,74 em 2020.

A participação de cada munícipe no orçamento municipal via Impostos Diretos corresponde a 43% daquela despesa *per capita*.

Rácios	2017	valor	2018	valor	2019	valor	2020	valor
$\frac{\text{Amortização. e Juros}}{\text{População residente}}$	$\frac{137\,833}{29\,388}$	4,69	$\frac{173\,229}{29\,388}$	5,89	$\frac{191\,172}{29\,388}$	6,51	$\frac{106\,328}{29\,388}$	3,62

A participação de cada munícipe no serviço da dívida não varia muito desde 2016, não atingindo os € 7.

Rácios	2017	valor	2018	valor	2019	valor	2020	valor
$\frac{\text{Investimento}}{\text{População residente}}$	$\frac{1\,803\,545}{29\,388}$	61,37	$\frac{2\,128\,805}{29\,388}$	72,44	$\frac{1\,353\,532}{29\,388}$	46,06	$\frac{6\,041\,967}{29\,388}$	205,59
$\frac{\text{Investimento}}{\text{Área municipal (km}^2\text{)}}$	$\frac{1\,803\,545}{521}$	3 461,70	$\frac{2\,128\,805}{521}$	4 086,00	$\frac{1\,353\,532}{521}$	2 597,95	$\frac{6\,041\,967}{521}$	11 598,87

Face a 2019, o ano em apreço verifica um aumento de € 159,53 no Investimento realizado em função de cada munícipe, fixando-se nos € 205,59.

Em termos de área municipal, em 2020 o Investimento em cada quilómetro quadrado chegou a € 11.598,87, aumentando cerca de € 9.000 em relação ano anterior.

(1) Receitas Totais incluem Saldo da Gerência Anterior



CONTABILIDADE ECONÓMICA E FINANCEIRA



2 – ANÁLISE DA SITUAÇÃO ECONÓMICA E FINANCEIRA

No âmbito do SNC-AP, os objetivos do relato financeiro das entidades públicas passam, sobretudo, por proporcionar informação útil, para efeitos de responsabilização pela prestação de contas e para a tomada de decisões. As demonstrações financeiras foram preparadas e apresentadas segundo a contabilidade na base do acréscimo, à semelhança do que já acontecia no normativo anterior (POCAL), de acordo com a estrutura concetual e as normas de contabilidade pública do sistema de normalização contabilística para as administrações públicas (SNC-AP).

Com o fim de avaliar os resultados alcançados pelo Município de Benavente, bem como a sua situação patrimonial e financeira em 31 de dezembro de 2020, efetuou-se a presente análise.

2.1 – BALANÇO

Em 2020 o ativo do Município de Benavente atingiu os 79,3 milhões de euros o que significa um aumento de 6,6 milhões de euros face ao ano anterior (9,15%).

Componentes do Ativo	2020	2019	Δ 2020/2019
Ativos fixos tangíveis	54 251 892,48	55 870 033,28	-2,90%
Ativos intangíveis	153 506,37	122 873,59	24,93%
Propriedades de investimento	0,00	0,00	
Participações financeiras	11 147 656,93	3 812 633,69	192,39%
Outros ativos financeiros	0,00	0,00	
Ativo não corrente	65 553 055,78	59 805 540,56	9,61%
Inventários	301 245,10	230 383,49	30,76%
Devedores p/ transf. e subsídios não reembolsáveis	1 624,18	0,00	
Clientes, contribuintes e utentes	128 009,73	124 910,80	2,48%
Estado e outros entes públicos	0,00	0,00	
Outras contas a receber	9 607 362,15	8 239 675,46	16,60%
Diferimentos	50 115,85	59 027,05	-15,10%
Caixa e depósitos	3 688 885,33	4 217 470,10	-12,53%
Ativo corrente	13 777 242,34	12 871 466,90	7,04%
Ativo total	79 330 298,12	72 677 007,46	9,15%



Os ativos fixos tangíveis representam 68,39% do total do ativo e registaram uma diminuição de 1,6 milhões de euros.

As dívidas de terceiros representam 0,16% do ativo e tiveram uma ligeira variação positiva. Os diferimentos ascendem a 50 mil euros e dizem respeito a gastos a reconhecer, verificando-se uma diminuição de 15,10% relativamente ao ano anterior.

É de salientar o decréscimo do saldo de disponibilidades de 4,2 milhões de euros em 2019 para 3,7 milhões de euros em 2020.

Em relação ao passivo, o Município de Benavente fechou o ano com um valor de 3,7 milhões de euros, sendo constituído em 34,09% por passivo não corrente e em 65,91% por passivo corrente.

Passivo	2020	2019	Δ 2020/2019
Provisões	0,00	0,00	
Financiamentos obtidos	754 752,07	852 039,12	-11,42%
Fornecedores de investimento	0,00	0,00	
Outras contas a pagar	503 832,39	349 996,99	43,95%
Passivo não corrente	1 258 584,46	1 202 036,11	4,70%
Credores por transf. e subs. não reemb. concedidos	1 445,00	0,00	
Fornecedores	319 674,10	359 429,83	-11,06%
Aditamentos de clientes, contribuintes e utentes	0,00	0,00	
Estado e outros entes públicos	84 511,56	82 367,91	2,60%
Financiamentos obtidos	718 729,58	509 405,51	41,09%
Fornecedores de investimento	81 108,92	38 779,18	109,16%
Outras contas a pagar	1 215 229,82	1 091 996,80	11,29%
Diferimentos	12 201,67	18 930,16	-35,54%
Outros passivos financeiros	0,00	0,00	
Passivo corrente	2 432 900,65	2 100 909,39	15,80%
Total do passivo	3 691 485,11	3 302 945,50	11,76%



2.2 – DEMONSTRAÇÃO DE RESULTADOS

O Município de Benavente encerrou as suas contas referentes ao exercício económico de 2020 com um Resultado Líquido de **1.993.703,62** euros.

Os rendimentos em 2020 foram de 19,9 milhões de euros para um nível de gastos de 17,9 milhões de euros, tendo-se verificado um ligeiro aumento de 0,09 % nos rendimentos e uma diminuição de 5,71% nos gastos.

Efetuada uma análise aos gastos de 2020, podemos concluir que houve uma diminuição de 1,1 milhões de euros face a 2019.

Gastos	2020	2019	Δ 2020/2019
Transferências e subsídios concedidos	1 974 785,34	1 892 771,58	4,33%
CMVMC	491 091,65	556 376,84	-11,73%
Fornecimentos e Serviços Externos	4 681 951,94	5 038 631,34	-7,08%
Gastos com o pessoal	7 222 703,41	7 362 072,10	-1,89%
Gastos de depreciação e de amortização	3 189 416,93	2 727 856,80	16,92%
Perdas por imparidade	88 303,31	578 699,62	-84,74%
Provisões do período	0,00	0,00	
Outros gastos e perdas	295 688,01	872 696,90	-66,12%
Gastos e perdas por juros e outros encargos	9 047,47	10 774,05	-16,03%
Total	17 952 988,06	19 039 879,23	-5,71%

As transferências e subsídios correntes concedidos tiveram um aumento de 82 mil euros comparativamente com 2019, resultado da política social do executivo.

À semelhança dos anos anteriores, as rubricas que continuam a ter maior peso na estrutura dos gastos são os gastos com o pessoal (40,23%) e os fornecimentos e serviços externos (26,08%). Comparativamente com o período de 2019, os fornecimentos e serviços externos tiveram um decréscimo de 7,08% e os gastos com o pessoal tiveram também um decréscimo de 1,89%.



As amortizações do exercício sofreram um aumento de cerca de 0,5 milhões de euros em relação a 2019, que corresponde a um aumento de 16,92%, depois de revista a vida útil dos bens do ativo fixo tangível.

Relativamente às perdas por imparidade, registou-se uma diminuição de 84,74% face a 2019, ano em que foi reconhecida a imparidade pela dívida da Estradas de Portugal referente à conservação e reabilitação de estradas desclassificadas – PRN 2000, resultante do protocolo celebrado em 2002 e que se encontra em contencioso.

Da análise aos rendimentos de 2020 e a sua evolução face ao ano anterior, obtemos o seguinte quadro:

Rendimentos	2020	2019	Δ 2020/2019
Impostos, contribuições e taxas	10 285 857,02	9 738 660,58	5,62%
Vendas	1 802,18	6 590,12	-72,65%
Prestações de serviços e concessões	2 606 039,94	2 612 306,42	-0,24%
Rendimentos imputados de entidades controladas, associadas e empreendimentos conjuntos	444 556,74	374 713,09	18,64%
Transferências e Subsídios Obtidos	5 887 302,04	5 933 417,73	-0,78%
Trabalhos para a própria entidade	0,00	527,54	-100,00%
Reversões de perdas por imparidade	12 630,75	13 162,12	-4,04%
Outros rendimentos	708 503,01	1 242 967,41	-43,00%
Juros, dividendos e outros rendimentos similares	0,00	7 125,77	-100,00%
Total	19 946 691,68	19 929 470,78	0,09%

Os impostos, contribuições e taxas sofreram um aumento de 5,62%, atingindo os 10,3 milhões de euros.

A rubrica de prestações de serviços teve uma ligeira redução de cerca de 6 mil euros.

A rubrica de transferências e subsídios obtidos, totaliza 5,8 milhões de euros, tendo registado uma pequena diminuição de 0,78%.

A rubrica das vendas teve uma exponencial diminuição pela não realização da edição de 2020 do Festival do Arroz Carolino devido à pandemia COVID-19.



Na rubrica de outros rendimentos, o decréscimo verificado é de 534 mil euros (-43%) que na maior parte se deve à diminuição do reconhecimento de subsídios ao investimento em 2020 face às alterações das vidas úteis na passagem de POCAL para SNC-AP.

2.3. – INDICADORES ECONÓMICO - FINANCEIROS

Os rácios estabelecem relações entre contas e agrupamentos de contas das demonstrações financeiras, balanço e demonstração dos resultados, para quantificar factos, detetar anomalias e fazer comparações no tempo.

Apresenta-se um conjunto de rácios, com vista à análise financeira.

Indicadores	Rácio	2020	2019
Autonomia Financeira	Património Líquido/Ativo	95,35%	95,46%
Solvabilidade	Património Líquido/Passivo	20,49	21,00
Liquidez Geral	Ativo Corrente/Passivo Corrente	5,66	6,13
Liquidez Reduzida	(Ativo Corrente-Inventário)/Passivo Corrente	5,54	6,02
Liquidez Imediata	Disponibilidades/Passivo Corrente	1,52	2,01
Grau de endividamento	Serviço da Dívida / Receita Total ⁽¹⁾	0,004	0,01

(1) Receita Total inclui Saldo da Gerência Anterior

O Município de Benavente apresenta um Grau de Autonomia Financeira de 95,35%, significando que os Fundos Próprios conseguem financiar quase todo o seu Ativo.

O Grau de Solvabilidade apresenta valores bastante confortáveis, uma vez que o património líquido é 20 vezes superior aos passivos.

O Índice de Liquidez Geral dá-nos a relação entre os ativos em dinheiro (ou facilmente convertíveis em dinheiro) com o montante que será exigível à autarquia a curto prazo. Em 2020, o ativo corrente cobria mais de 5 vezes a totalidade do passivo desta natureza, o que demonstra que os débitos a curto prazo estão salvaguardados.

O Índice de Liquidez Reduzida é considerado como o mais rigoroso dos índices de liquidez, uma vez que elimina os inventários, que são considerados fontes de incertezas e responsáveis por muitas vezes originarem falsa ideia de liquidez. Revela, em comparação com o rácio de liquidez geral, a forma como o Município depende dos inventários para ter uma



liquidez mais equilibrada. Em 2020, e à semelhança dos anos anteriores, os inventários ocupam uma posição pouco relevante na cobertura das dívidas a terceiros de curto prazo.

O Índice de Liquidez Imediata demonstra em que medida o Município é capaz de honrar as suas obrigações de curto prazo apenas recorrendo às disponibilidades. Em 2020, o passivo de corrente estava coberto na sua plenitude pelas disponibilidades.

Em relação ao Grau de Endividamento, não chega a 1% a parte da Receita Total que se destinou ao pagamento de juros e amortizações decorrentes de empréstimos contraídos, demonstrando-se aqui que o peso das despesas inerentes aos empréstimos bancários no total da receita não tem sido muito significativo.



2.4 – ENDIVIDAMENTO MUNICIPAL

2.4.1 – ENDIVIDAMENTO DE MÉDIO E LONGO PRAZOS

No ano de 2020, o Município de Benavente iniciou a sua gerência com uma dívida de médio e longo prazos de € 949.200,09, resultante do empréstimo contraído junto da Caixa Geral de Depósitos. Tendo sido amortizado € 97.182,27 (a que acrescem € 9.047,47 de juros pagos), o capital em dívida a 31 de dezembro era € 852.018,47 (Anexo I às Demonstrações Financeiras – Modelo 18 – Mapa de Empréstimos).

2.4.2 – DÍVIDA TOTAL

A Lei n.º 73/2013, de 3 de setembro, que estabeleceu o Regime Financeiro das Autarquias Locais e Entidades Intermunicipais, determina no seu artigo 52.º o limite da dívida total dos municípios a respeitar em cada ano. O n.º 1 do referido artigo dispõe que:

«A dívida total de operações orçamentais do município, incluindo as entidades previstas no artigo 54.º não pode ultrapassar, em 31 de dezembro de cada ano, 1,5 vezes a média da receita corrente líquida cobrada nos três exercícios anteriores.»

O citado artigo 54.º elenca as entidades relevantes para efeitos de limite da dívida total dos municípios, incluindo os serviços municipalizados e intermunicipalizados, as entidades intermunicipais e as entidades associativas municipais, as empresas locais e participadas, cooperativas e fundações e entidades de outra natureza relativamente às quais se verifique o controlo por parte do município pelo montante total.

De acordo com as regras acima enunciadas, o Município apresenta o montante de €22.929.068,32 como limite da dívida total para o ano de 2020, conforme o quadro seguinte:

	2017	2018	2019	Média
Receita Corrente Líquida Cobrada	15.920.998,47	15.222.459,29	16 500 264,66	15 881 240,81
Limite da Dívida Total para 2020	23 821 861,21			

A dívida do Município a 31-12-2020 contabilizava € 2.511.101,78 (apurada nos termos do Modelo 14 —Dívida total - Apuramento da dívida total):



Dívida do Município 31/12/2020		Valor
Passivo não corrente (total)	(1)	1 258 584,46
Passivo não corrente - Provisões	(2)	0,00
Passivo não corrente - Diferimentos	(3)	0,00
Passivo Corrente (total)	(4)	2 432 900,65
Passivo corrente - Diferimentos	(5)	12 201,67
Passivo relativo ao art. 90.º-A do RFALEI	(6)	0,00
Saldo final de operações de tesouraria	(7)	546 718,48
Fundo de Apoio Municipal	(8)	0,00
Empréstimos bancários excluídos do cálculo	(9)	621 463,18
Total	(10)=(1)-(2)-(3)+(4)-(5)-(6)-(7)-(8)-(9)	2 511 101,78

(9) valor correspondente a subvenções reembolsáveis, consideradas dívidas excecionadas ao abrigo do RFALEI, art. 52.º, n.º 5, al. b)

Àquele valor somam as contribuições das entidades participadas no valor de € 1.816,54:

Entidades participadas	% participação	Contribuição para a dívida total do Município
AMVT - Associação de Municípios do Vale do Tejo	4,81%	0,00
AR - Águas do Ribatejo, EIM, SA	16,44%	0,00
CIMLT - Comunidade Intermunicipal da Lezíria do Tejo	7,17%	1 816,54
Ecolezíria - Empresa Intermunicipal para Tratamento de Resíduos Sólidos, EIM	19,50%	0,00
Resiurb - Associação de Municípios para o Tratamento de Resíduos Sólidos	19,50%	0,00
Total		1 816,54

De acordo com a circular 2/2020/AR de 7 janeiro da ANMP – Associação Nacional Municípios Portugueses, a DGAL assumiu o entendimento de que:

“... a dívida orçamental da ANMP não releva para efeitos dos limites da dívida previstos no n.º 1 do artigo 52.ª da Lei n.º 73/2013, de 3 de setembro.”

Desde 2018, que este entendimento passou a estar automaticamente refletido nos relatórios do SIIAL, por isso excluímos a ANMP neste cálculo.

No final de 2020, o Município apresentava uma dívida total bastante confortável quando comparada com o limite imposto, resultando uma margem de € 21.308.942,89 (89,45% do limite).



Por outro lado, o cumprimento do artigo 89.º da Lei do Orçamento de Estado para 2019, que obrigava a redução do endividamento para autarquias com pagamentos em atraso com mais de 90 dias, não se aplica ao Município, uma vez que não se verificaram atrasos nos pagamentos para além daquele prazo.

2.4.3 – EVOLUÇÃO DAS DÍVIDAS

O esforço de redução da dívida é evidente, começando a diminuir significativamente, em grande parte pela conclusão de contratos de empréstimo. Exceção foi o ano de 2014, quando se registou um ligeiro aumento devido à obrigação de participação no Fundo de Apoio Municipal. Em todo o caso, o Município não tem dívidas em atraso (superiores a 90 dias) desde junho de 2013, cumprindo-se a Lei dos Compromissos e dos Pagamentos em Atraso.

No que diz respeito ao endividamento de curto prazo, os valores considerados são os correspondentes à faturação que deu entrada nos serviços e que não foi paga (Endividamento – Outras Dívidas a Terceiros excluindo operações não orçamentais, o Fundo de Apoio Municipal e os Subsídios e Subvenções Reembolsáveis (exceções do n.º 5 do artigo 52.º do RFALEI)). A 31-12-2020, as dívidas de curto prazo registaram um aumento na ordem dos 202 mil euros em relação ao ano anterior.

Relativamente a endividamento de médio e longo prazos, o grande crescimento da dívida teve origem nos empréstimos contraídos entre 2002 e 2009 para financiamento dos projetos inscritos no Plano Plurianual de Investimentos. Em 2015, o endividamento relativo aos empréstimos de médio e longo prazos registou uma diminuição de 763 mil euros através de amortizações extraordinárias, por cumprimento do artigo 98.º da Lei do Orçamento de Estado daquele ano. Em 2016, o resultado da contratação de novo empréstimo de longo prazo foi contrariado pelo efeito do pagamento de amortizações de empréstimos de anos anteriores, levando a uma descida de 47 mil euros da dívida de empréstimos de instituições de crédito.

Em 2017, o endividamento de médio e longo prazos seguiu a sua tendência decrescente decorrente das amortizações ordinárias de capital, não tendo recorrido ao último contrato de empréstimo, ainda em período de utilização. Também em 2017, realizaram-se mais duas prestações da participação no FAM, com conclusão em 2020.

Em 2018, este tipo de dívida volta a subir 723 mil euros, fruto do levantamento do empréstimo ainda em período de utilização (838 mil euros) e pelo recebimento de subsídios e subvenções



reembolsáveis previstas no n.º 5, art.º 52.º do RFALEI (412 mil euros), que foi suficientemente forte para contrariar a tendência decrescente justificada quer pelas amortizações ordinárias de empréstimos e do Fundo de Apoio Municipal (249 mil euros), quer pela redução dos montantes anuais a realizar para subscrição daquele fundo, nos termos do artigo 19.º da Lei n.º 53/2014, de 25 de agosto, alterado pela Lei do Orçamento de Estado de 2018 (279 mil euros).

Em 2019, o montante da dívida volta a diminuir, grande parte por se ter terminado o pagamento do empréstimo contraído em 2009. Contratou-se, ainda, um empréstimo bancário por 15 anos no valor total de 2.455 mil euros, para pavimentação de estradas do concelho, tendo sido visado apenas em 2020.

Já em 2020, realizou-se a contratação de três empréstimos a 15 anos para financiamento da contrapartida nacional de projetos cofinanciados por fundos comunitários (linha BEI) no valor total de 989.605,32 euros, não utilizados durante o ano, à semelhança do empréstimo contratado em 2019.

Anos	2012	2013	2014	2015	2016	2017	2018	2019	2020
Endividamento de médio e longo prazos									
Empréstimos instituições crédito	2 389	1 871	1 402	639	592	457	1 130	949	755
FAM *			781	669	558	446	84	28	
Subsídios e subvenções reembolsáveis							412	412	621
Subtotal médio e longo prazos	2 389	1 871	2 182	1 308	1 149	903	1 625	1 389	1 376
Endividamento de curto prazo									
Empréstimos instituições crédito **									97
Outras dívidas a terceiros	1 168	555	541	439	449	463	839	878	579
Subtotal curto prazo	1 168	555	541	439	449	463	839	878	676
Total	3 558	2 426	2 724	1 747	1 598	1 366	2 465	2 267	2 052

* Em 2014, o FAM estava contabilizado como dívida de curto prazo. Em 2015, atendendo à natureza da obrigação de realização das unidades de participação do FAM, que tem um carácter de médio/longo prazo, a conta do 268126 - FAM foi transferida de dívida de curto prazo para dívida de médio e longo prazos.

** Em 2020, o valor dos empréstimos de médio e longo prazos a pagar durante o ano de 2021 constam do endividamento de curto prazo.



Evolução do endividamento (2002-2020)

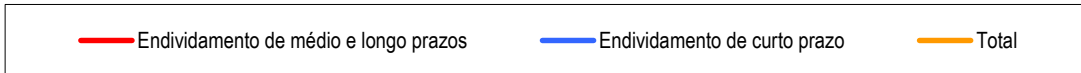
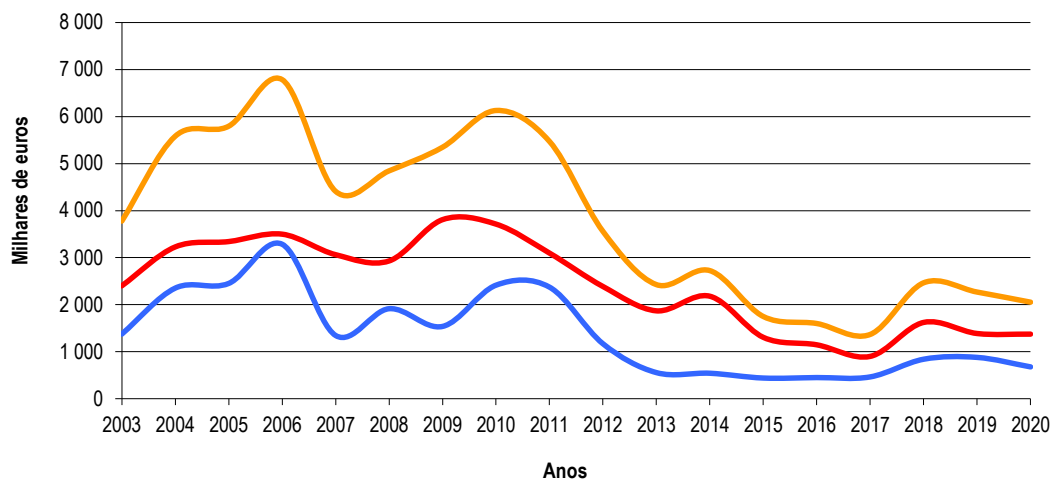



CONTABILIDADE DE GESTÃO



3 – ANÁLISE DA CONTABILIDADE DE GESTÃO

3.1 - Enquadramento

De acordo com o parágrafo 34, do ponto 5.1, da NCP 27, impende sobre todas as entidades sujeitas ao SNC-AP a obrigação de divulgar, sobre cada bem, serviço ou atividade final, a seguinte informação:

- 1) Custos diretos e indiretos de cada bem, serviço e atividade;
- 2) Rendimentos diretamente associados aos bens, serviços e atividades (se existirem);
- 3) Custos totais do exercício económico;
- 4) Custo total acumulado de atividades, produtos ou serviços com duração plurianual, ou não coincidente com o exercício económico;
- 5) Objetos de custos finais para os quais se determinou o custo total;
- 6) Critérios de imputação dos custos indiretos utilizados;
- 7) Gastos não incorporados.

No que se refere especificamente às autarquias locais, o parágrafo 37, do ponto 5.1 da NCP 27, que trata, aparentemente, dessa especificidade, induz, para além do custeio e da identificação dos rendimentos associados a cada realização, também a obrigação de demonstrar os resultados económicos em torno das mesmas.

Essas realizações, atento a concetualização presente no parágrafo 8 do ponto 3.1 (*Custo: representa o valor monetário dos recursos utilizados ou consumidos por cada objeto de custo - atividade, serviço, bem, divisão, etc.*), ...” consubstanciam os objetos de custo, elementos nucleares de todo o edifício da contabilidade de gestão, independentemente de estes corresponderem a objetivos finais da entidade (bens) ou a objetivos intermédios (atividades, produtos ou recursos intermédios).

No que concerne ao universo de objetos de custo a considerar em cada município, importa esclarecer o alcance do parágrafo 37, do ponto 5.1, que prescreve:

No caso das autarquias locais, devem ser obtidos mapas de informação do custo direto e indireto e o respetivo rendimento associado (se existir), por cada:

- a) Bem produzido ou serviço prestado;
- b) Função, unidade, departamento ou atividade;



c) Bem ou serviço pelo qual é praticado um preço ou cobrada uma taxa, indicando os respetivos rendimentos obtidos e respetivos resultados económicos.

Comparando as alíneas a) e c) deste parágrafo constata-se a existência de contradição entre as mesmas, uma vez que enquanto a alínea a) dispõe que cada um dos bens ou serviços deve ser custeado, a alínea c) parece querer dizer que apenas os bens e serviços pelos quais é praticado um preço ou cobrada uma taxa devem sê-lo. Se a norma faz, na alínea a), menção de que todos os bens e serviços sejam custeados, não faz sentido a referência feita, na alínea c), ao custeio específico dos bens pelos quais é praticado um preço ou cobrada uma taxa. Se o propósito é custear apenas estes, constantes da alínea c), não faz sentido a existência da alínea a). Pela nossa parte, entendemos que todos os bens produzidos (materiais e imateriais) devem ser custeados. Aliás, o ponto 3.1 do parágrafo 8 da NCP 27 do SNC-AP a isso obriga, uma vez que, com exceção dos gastos não recorrentes, prescreve a imputação da generalidade dos gastos, devendo a entidade divulgar a fundamentação das razões subjacentes a eventuais não imputações.

Fixado o critério de inventariação dos objetos de custo, impõe-se identificar as diferentes significações concebidas para cada um deles, uma vez que estas, no que se refere ao processo de incorporação de recursos nos objetos de custo e de objetos de custo noutros objetos de custo, assumem papel absolutamente determinante. No âmbito deste relatório importa definir os conceitos de «Atividades», «Produtos», «Recursos intermédios» e «Bens».

As atividades consistem no processo de emprego articulado de recursos com vista a criar utilidades. As atividades principais são as que se relacionam diretamente com um único produto ou se incorporam por inteiro no mesmo. As atividades auxiliares são atividades relacionadas com várias atividades principais, incorporando-as pela via direta, através de unidades de custo (por exemplo, horas ou quilómetros, no caso da atividade desenvolvida pela máquinas e viaturas) ou indireta (através da proporção de horas de recursos humanos alocadas a cada atividade principal, no caso, por exemplo, dos serviços administrativos de gestão dos recursos humanos).

Os produtos são conjuntos de utilidades criadas para realização de determinados fins, as quais se transformarão em «Bens» ou «Perdas», consoante sejam, efetivamente, aproveitadas, na realização dos fins estabelecidos (Bens), ou desperdiçados (Perdas), por inação ou inoportunidade na satisfação das necessidades para a qual foram geradas. Os



produtos constituem-se como investimentos, se a sua utilidade ocorre depois da sua conclusão, ou serviços, quando a sua realização e respetiva utilidade ocorrem em simultâneo. Finalmente, importa referir ainda que cada um dos produtos pode corresponder, quando aproveitado, a um único ou a vários bens. Por exemplo, ao passo que o produto/Investimento «Estabelecimento de educação pré-escolar» (construção do edifício e instalação de equipamentos) se enquadra num único bem, o bem «Educação pré-escolar», o produto/Investimento «Centro escolar» pode incorporar dois bens. O bem «Educação pré-escolar» e o bem «Ensino básico», no caso do estabelecimento servir os dois objetivos.

Os recursos intermédios são entidades económicas cujo conceito se situa entre o conceito de «Recursos» e o conceito de «Bens». Não são «Recursos» porque, ao contrário destes, resultam do processo produtivo da entidade. Não são «Bens» porque não satisfazem, de forma direta e imediata, necessidades humanas. Um edifício administrativo destinado ao exercício da ação política, como são a generalidade dos edifícios-sede de cada município, constitui, dado o facto de o mesmo não se relacionar direta e especificamente com nenhuma missão em concreto a prosseguir pelo município, um bom exemplo de recurso intermédio, quando a sua construção ou aquisição constitui objetivo do exercício e enquanto o mesmo não estiver a ser utilizado para os fins a que foi destinado, uma vez que após a sua entrada em funcionamento, o edifício deixa de ser considerado recurso intermédio, transformando-se, na sua qualidade de ativo fixo tangível, em recurso a incorporar nas atividades, através dos gastos consubstanciados nas correspondentes depreciações.

Os bens caracterizam-se pela capacidade de satisfazer necessidades humanas. Se uma coisa satisfaz necessidades humanas é um bem económico. Ao contrário, não é bem económico toda a coisa que não tem a capacidade de satisfazer qualquer necessidade humana.

Vejamos, a título de exemplo, as seguintes situações:

O ensino pré-escolar e o ensino básico são bens porque satisfazem diretamente a necessidade de aquisição de conhecimentos;

Um edifício escolar é um recurso, se estiver em funcionamento, ou recurso intermédio, se estiver em processo de construção ou de aquisição;

O funcionamento de um estabelecimento escolar de ensino básico é um produto, incorporável no bem «Ensino básico», se cumprir todos os requisitos exigidos, ou assumido como «Perda», na eventualidade de não os cumprir.



A «Docência» exercida naquele estabelecimento ou a «Limpeza» do respetivo edifício são atividades principais porque contribuem exclusivamente para o funcionamento do mesmo.

o «Serviço municipal de contabilidade» é uma atividade auxiliar porque se relaciona com todas as atividades principais exercidas pelo município em todas as áreas da sua atuação.

Os custos das atividades principais, dos produtos e dos bens compõem-se de gastos diretos e indiretos. Os gastos correspondem ao valor monetário dos recursos absorvidos por cada atividade (auxiliar ou principal), sendo que os custos representam o valor monetário de cada objeto de custo, estes consubstanciados nos gastos absorvidos por cada atividade auxiliar, nos gastos e custos das atividades auxiliares incorporadas em cada atividade principal, nos custos das atividades principais incorporadas em cada produto e, finalmente nos custos de cada produto incorporado em cada bem ou recurso intermédio.

O custo de cada atividade auxiliar foi incorporado no custo de cada atividade principal, ora de forma direta, sempre que foi possível fazê-lo através de unidades de custo devidamente autonomizadas e especificamente identificadas com uma única atividade principal, ora de forma indireta, nos casos em que não foi possível autonomizar e associar unidades de custo correspondentes. As atividades desenvolvidas pelas máquinas e viaturas municipais, atividades auxiliares por excelência, uma vez que as mesmas afetam várias atividades principais, foram incorporadas diretamente, através do custo/hora, no caso das máquinas, ou custo/km, no caso das viaturas. Relativamente às restantes atividades auxiliares, a fim de maximizar a adoção das conexões mais adequadas em termos de causa efeito, e como aconselha o disposto na NCP 27 do SNC-AP, utilizamos várias bases de imputação, a saber:

Base de imputação 1

Atividades auxiliares objeto desta imputação:

- Assembleia municipal
- Câmara municipal
- Apoio aos órgãos da autarquia
- Coordenação dos recursos humanos
- Coordenação da solidariedade social
- Setor de informática
- Coordenação operacional
- Divulgação de atividades gerais



- Mobilidade interna
- Medicina no trabalho
- Conservação e manutenção dos diversos edifícios afetos aos serviços instrumentais
- Conservação e manutenção dos estaleiros municipais
- Formação profissional
- Outras atividades auxiliares

Correlação: $A / B \times C$, em que:

A = Custo total das atividades auxiliares em apreço;

B = Número total de horas de atividade dos recursos humanos contratualizadas;

C = Número de horas de atividade dos recursos humanos alocadas a cada atividade principal.

Base de imputação 2

Atividade auxiliar objeto desta imputação:

- Coordenação económico-financeira.

Correlação: $A / D \times E$, em que:

A = Custo total das atividades auxiliares em apreço;

D = Número total de lançamentos contabilísticos registados no período;

E = Número de lançamentos contabilísticos registados na contabilização dos gastos alocados a cada uma das atividades principais objeto desta imputação.

Base de imputação 3

Atividade auxiliar objeto desta imputação:

- Coordenação dos inventários e ativos biológicos

Correlação: $A / F \times G$, em que:

A = Custo total das atividades auxiliares em apreço;

F = Número total de lançamentos contabilísticos registados no período;

G = Número de lançamentos contabilísticos registados na contabilização dos gastos alocados a cada uma das atividades principais objeto desta imputação.



Base de imputação 4

Atividade auxiliar objeto desta imputação:

- Coordenação dos ativos fixos tangíveis;

Correlação: $A / H \times I$, em que:

A = Custo total das atividades auxiliares em apreço;

H = Número total de lançamentos contabilísticos registrados no período;

I = Número de lançamentos contabilísticos, respeitante às atividades das máquinas e das viaturas, registrados na contabilização dos gastos alocados a cada uma das atividades principais objeto desta imputação.

Base de imputação 5

Atividade auxiliar objeto desta imputação:

- Coordenação da educação

Correlação: $A / J \times L$, em que:

A = Custo total das atividades auxiliares em apreço;

J = Número total de horas de atividade dos recursos humanos alocadas ao universo da educação;

L = Número de horas alocadas a cada atividade principal desenvolvida no âmbito da educação.

Base de imputação 6

Atividade auxiliar objeto desta imputação:

- Coordenação da cultura

Correlação: $A / M \times N$, em que:

A = Custo total da atividade auxiliar objeto desta imputação;

M = Número total de horas de atividade dos recursos humanos alocadas ao universo da cultura;

N = Número de horas alocadas a cada atividade principal desenvolvida no âmbito da cultura.



Base de imputação 7

Atividade auxiliar objeto desta imputação:

- Coordenação do desporto e recreio

Correlação: $A / O \times P$, em que:

A = Custo total da atividade auxiliar objeto desta imputação;

O = Número total de horas de atividade dos recursos humanos alocadas ao universo do desporto e recreio;

P = Número de horas alocadas a cada atividade principal desenvolvida no âmbito do desporto e recreio.

Base de imputação 8

Atividade auxiliar objeto desta imputação:

- Coordenação do ordenamento e desenvolvimento do território

Correlação: $A / R \times S$, em que:

A = Custo total da atividade auxiliar objeto desta imputação;

R = Número total de horas de atividade dos recursos humanos alocadas ao universo do ordenamento e desenvolvimento do território e habitação;

S = Número de horas alocadas a cada atividade principal desenvolvida no âmbito do ordenamento e desenvolvimento do território.

Relativamente aos resultados económicos de cada objeto de custo, bem como do seu conjunto, estes emanam da confrontação entre os custos que lhes são inerentes e os rendimentos que lhes estão associados. Quando estes, compostos por contraprestações e/ou subvenções, são inferiores àqueles, o que, no nosso município, acontece em todos os casos, o saldo corresponde a um défice de autofinanciamento associado, sendo a cobertura do mesmo concretizada pelo recurso a rendimentos suportados por toda a sociedade em geral, através da atividade fiscal, e não pelos utentes beneficiários, em concreto, das correspondentes prestações.



3.2 - Os gastos não incorporados

Os gastos não incorporados, no montante de 4.931.916,11 euros, 27,47% da totalidade dos gastos incorridos, integram gastos recorrentes e gastos não recorrentes.

Os gastos não recorrentes, compostos por imparidades, abates, gastos em investimentos financeiros, acréscimos, anulações e restituições de impostos (IMI, derrama e outros) e juros de empréstimos de médio e longo prazo, totalizando 196 406,62 euros (2% do total de gastos não incorporados) não estão, como dispõe o ponto 3.1 do parágrafo 8 da NCP 27, sujeitos a incorporação obrigatória.

A não incorporação de gastos correntes (4.834.579,34 euros, 98% do total dos gastos não incorporados), dos quais se destacam as depreciações (3.189.416,93 euros), os recursos humanos (1.234.245,81 euros) e a atividade das máquinas e viaturas (242.230,18 euros) deve-se a um conjunto de fragilidades existentes, respeitantes quer à alocação de recursos e atividades, quer ao tratamento dos dados, decorrentes, por um lado, do défice de experiência nesta matéria, consequência de um historial de ausência de obrigatoriedade de prestação de contas ao nível da demonstração do desempenho económico de cada realização pública e das vicissitudes ditadas pela pandemia, e, por outro, à inexistência de respostas informáticas satisfatórias.

Dado este acervo de debilidades, as quais não têm permitido a implementação de uma metodologia adequada, nem a definição do respetivo regime procedimental a cumprir, a prestação de contas que apresentamos, como decorre da existência dos gastos não incorporados e da opção contabilística de não incluir o custo dos investimentos e respetivos rendimentos associados, não traduzem, no âmbito da contabilidade de gestão, a plenitude da demonstração de resultados económicos. Não deixaremos, no entanto, de recolher os ensinamentos que este primeiro exercício de prestação de contas, no âmbito da contabilidade de gestão, se nos oferece a fim de adotarmos os meios necessários à implementação plena de um instrumento precioso na gestão dos recursos públicos e na concretização de índices de transparência indispensáveis à construção de relações de confiança entre administradores e administrados.



3.3 - Os resultados

Não abrangendo a generalidade dos custos dos investimentos (apenas os eventuais custos acessórios dos investimentos são relevados), a contabilidade de gestão incidiu, no que se refere ao tratamento dos gastos e dos rendimentos associados, às seguintes realizações municipais:

Recursos intermédios

Infraestruturas organizacionais

Bens

Educação pré-escolar;
Ensino básico, 1º ciclo;
Ensino básico, 2º e 3º ciclo;
Ensino especial;
Ensino secundário e profissional;
Cultura;
Desporto e tempos livres;
Ação social;
Saúde;
Habitação social;
Ordenamento do território;
Urbanização;
Proteção civil;
Ambiente;
Desenvolvimento económico;
Mobilidade;
Justiça;
Eleições.

Não obstante as situações geradoras de possíveis enviesamentos de análise, como resulta da opção contabilística de não submeter os custos dos investimentos ao tratamento contabilístico em sede da contabilidade de gestão, fazendo com que, neste âmbito, os custos apurados em torno de cada investimento se refiram, exclusivamente, a custos acessórios e, por isso, residuais; bem como da existência de gastos não incorporados contabilisticamente,



os quais correspondem a 27,47% dos gastos totais), cumpre, tendo em conta os dados disponíveis, salientar:

1) O montante total de gastos incorridos ao longo do ano de 2020 fixou-se em 17.952.974,05 euros. Destes, a informação disponível apenas permitiu incorporar, contabilisticamente, 13.021.057,94 euros nas realizações municipais. No que respeita aos rendimentos associados, foram reconhecidos 4.138.874,67 euros. Consequentemente, o resultado determinado pela confrontação daqueles custos com estes rendimentos, reflete, em termos globais, um défice de autofinanciamento associado no montante de 8.882.183,27 euros, correspondente a 68,21% do total dos custos apurados.

2) Dos bens seleccionados, o bem «Ambiente», que apresenta como componentes mais onerantes, a recolha e tratamento de resíduos sólidos, a manutenção dos espaços públicos verdes e a iluminação pública, absorvendo 3.657.077,66 euros dos gastos diretos e indiretos, surge, por um lado, como o bem comum com custos de realização mais elevados e, por outro, como o segundo bem comum com menor défice de autofinanciamento associado, em termos percentuais (só superado pelo bem «Educação pré-escolar»), uma vez que apenas 36,40% dos custos são financiados por rendimentos não associados ao mesmo.

Diferentemente, o segundo bem mais oneroso, o bem «Desporto e tempos livres», cujo custo se eleva ao montante de 1.741.040,75 euros, apresenta um défice de autofinanciamento associado na ordem dos 98,69%.

Os gastos indiretos, cujo valor se fixa em 3.500.055,80 euros correspondem a 26,88% dos gastos totais apurados.

A inexistência de um modelo de *benchmarking* capaz de confrontar os custos dos mesmos bens comuns produzidos, bem como o peso dos gastos indiretos na composição dos mesmos, em diferentes latitudes gestionárias, aliado à deficiente informação sobre os verdadeiros outputs prestados, em termos unitários (por exemplo, o número de licenciamentos urbanísticos ocorridos ou os kms da rede viária conservados), e aos gastos não incorporados, não permite a obtenção de uma avaliação inequívoca.



4 – PROPOSTA DE APLICAÇÃO DE RESULTADOS

Propõe-se que o resultado líquido do exercício positivo, no montante de **€ 1.993.703,62** tenha a seguinte aplicação:

- Que sejam constituídas reservas legais (conta 551) no montante de **€ 99.685,18**, correspondente a 5% do resultado líquido; e

- O restante valor, **€ 1.894.018,44**, seja transferido para a conta 514 – Património – Reforços de capital.

Anexo A.1 SNC- AP - Regime Geral
NCP1

Demonstrações Financeiras

Anexo A.1 SNC- AP - Regime Geral
NCP1

Balanço

Município de Benavente

Balço em 31 de Dezembro de 2020

Valores em €

RUBRICAS	NOTAS	SNC-AP	Normativo Anterior
		31/12/2020	31/12/2019
ATIVO			
Ativo não corrente			
Ativos fixos tangíveis	5	54 251 892,48	55 870 033,28
Propriedades de investimento			
Ativos intangíveis	3	153 506,37	122 873,59
Ativos biológicos			
Participações financeiras	18	11 147 656,93	3 812 633,69
Devedores por empréstimos bonificados e subsídios reembolsáveis			
Acionistas/sócios/associados			
Diferimentos			
Outros ativos financeiros			
Ativos por impostos diferidos			
Cientes, contribuintes e utentes			
Outras contas a receber			
		65 553 055,78	59 805 540,56
Ativo corrente			
Inventários	10	301 245,10	230 383,49
Ativos biológicos			
Devedores por transferências e subsídios não reembolsáveis		1 624,18	
Devedores por empréstimos bonificados e subsídios reembolsáveis			
Cientes, contribuintes e utentes		128 009,73	124 910,80
Estado e outros entes públicos			
Acionistas/sócios/associados			
Outras contas a receber		9 607 362,15	8 239 675,46
Diferimentos		50 115,85	59 027,05
Ativos financeiros detidos para negociação			
Outros ativos financeiros			
Ativos não correntes detidos para venda			
Caixa e depósitos	1	3 688 885,33	4 217 470,10
		13 777 242,34	12 871 466,90
Total do Ativo		79 330 298,12	72 677 007,46
PATRIMÓNIO LÍQUIDO			
Património/Capital	18	43 945 227,95	43 309 234,22
Ações (quotas) próprias			
Outros instrumentos de capital próprio			
Prémios de emissão			
Reservas	18	803 610,26	759 130,68
Resultados transitados	18	3 203 081,43	6 220 554,06
Ajustamentos em ativos financeiros	18	7 426 147,57	535 681,07
Excedentes de revalorização			
Outras variações no Património Líquido	18	18 267 042,18	17 659 870,38
Resultado líquido do período	18	1 993 703,62	889 591,55
Dividendos antecipados			
Interesses que não controlam			
Total do Património Líquido		75 638 813,01	69 374 061,96

Município de Benavente

Balanço em 31 de Dezembro de 2020

Valores em €

RUBRICAS	NOTAS	SNC-AP	Normativo Anterior
		31/12/2020	31/12/2019
PASSIVO			
Passivo não corrente			
Provisões			
Financiamentos obtidos	7	754 752,07	852 039,12
Fornecedores de investimentos			
Responsabilidades por benefícios pós-emprego			
Diferimentos			
Passivos por impostos diferidos			
Fornecedores			
Outras contas a pagar		503 832,39	349 996,99
		1 258 584,46	1 202 036,11
Passivo corrente			
Credores por transferências e subsídios não reembolsáveis concedidos		1 445,00	
Fornecedores		319 674,10	359 429,83
Adiantamentos de clientes, contribuintes e utentes			
Estado e outros entes públicos		84 511,56	82 367,91
Acionistas/sócios/associados			
Financiamentos obtidos	7	718 729,58	509 405,51
Fornecedores de investimentos		81 108,92	38 779,18
Outras contas a pagar		1 215 229,82	1 091 996,80
Diferimentos		12 201,67	18 930,16
Passivos financeiros detidos para negociação			
Outros passivos financeiros			
		2 432 900,65	2 100 909,39
Total do Passivo		3 691 485,11	3 302 945,50
Total do Património Líquido e Passivo		79 330 298,12	72 677 007,46

*Demonstração
de resultados
por natureza*

Município de Benavente

Demonstração de resultados por naturezas do período findo a 31 de dezembro de 2020

valores em €

RENDIMENTOS E GASTOS	NOTAS	SNC-AP 31/12/2020	POCAL 31/12/2019
Impostos, contribuições e taxas	13,14	10 285 857,02	9 738 660,58
Vendas	13	1 802,18	6 590,12
Prestações de serviços e concessões	4,13	2 606 039,94	2 612 306,42
Rendimentos/Gastos imputados de entidades controladas, associadas e empreendimentos conjuntos	13,18	444 556,74	374 713,09
Transferências e subsídios correntes obtidos	14	5 887 302,04	5 933 417,73
Variações nos inventários da produção			527,54
Trabalhos para a própria entidade			-556 376,84
Custo das mercadorias vendidas e das matérias consumidas		-491 091,65	-5 038 631,34
Fornecimentos e serviços externos		-4 681 951,94	-7 362 072,10
Gastos com pessoal		-7 222 703,41	-1 892 771,58
Transferências e subsídios concedidos		-1 974 785,34	
Prestações sociais			
Imparidade de inventários e ativos biológicos (perdas/reversões)			
Imparidade de dívidas a receber (perdas/reversões)	9,14	-75 672,56	-565 537,50
Provisões (aumentos/reduções)			
Imparidade de investimentos não depreciáveis/amortizáveis (perdas/reversões)			
Aumentos/reduções de justo valor			
Outros rendimentos	13,14	708 503,01	1 242 967,41
Outros gastos		-295 688,01	-872 696,90
Resultados antes de depreciações e gastos de financiamento		5 192 168,02	3 621 096,63
Gastos/reversões de depreciação e amortização		-3 189 416,93	-2 727 856,80
Imparidade de investimentos depreciáveis/amortizáveis (perdas/reversões)			
Resultado operacional (antes de gastos de financiamento)		2 002 751,09	893 239,83
Juros e rendimentos similares obtidos			7 125,77
Juros e gastos similares suportados	7	-9 047,47	-10 774,05
Resultado antes de impostos		1 993 703,62	889 591,55
Imposto sobre o rendimento			
Resultado líquido do período		1 993 703,62	889 591,55
Resultado líquido do período atribuível a:			
Detentores do capital da entidade-mãe			
Interesses que não controlam			
		1 993 703,62	889 591,55

***Demonstração
das alterações no
património líquido***

Município de Benavente

Ano: 2020

Descrição	Notas	Capital / Património Subscrito	Ações (Quotas) Próprias	Outros Instrum. de Capital Próprio	Prémios de Emissão	Reservas Legais	Resultados Transitados	Ajusta- mentos em Ativos Financeiros	Excedentes de Reva- lorização	Outras Variações Património Líquido	Resultado Líquido do Período	Total	Interesses que não controlam	Total do Património Líquido
Posição no início do período	(1)	43 309 234,22	0,00	0,00	0,00	759 130,68	6 220 554,06	535 681,07	0,00	17 659 870,38	889 591,55	69 374 061,96	0,00	69 374 061,96
Alterações no período														
Primeira adoção de novo referencial contabilístico		0,00	0,00	0,00	0,00	0,00	-3 237 300,87	0,00	0,00	-1 249 926,80	0,00	-4 487 227,67	0,00	-4 487 227,67
Alterações de políticas contabilísticas		0,00	0,00	0,00	0,00	0,00	0,00	0,00	0,00	0,00	0,00	0,00	0,00	0,00
Diferenças de conversão de demonstrações financeiras		0,00	0,00	0,00	0,00	0,00	0,00	0,00	0,00	0,00	0,00	0,00	0,00	0,00
Realização do excedente de revalorização		0,00	0,00	0,00	0,00	0,00	0,00	0,00	0,00	0,00	0,00	0,00	0,00	0,00
Excedentes de revalorização e respetivas variações		0,00	0,00	0,00	0,00	0,00	0,00	0,00	0,00	0,00	0,00	0,00	0,00	0,00
Transferências e subsídios de capital		0,00	0,00	0,00	0,00	0,00	0,00	0,00	0,00	1 857 098,60	0,00	1 857 098,60	0,00	1 857 098,60
Correção de erros materiais		0,00	0,00	0,00	0,00	0,00	0,00	0,00	0,00	0,00	0,00	0,00	0,00	0,00
Outras alterações reconhecidas no Património Líquido		635 993,73	0,00	0,00	0,00	44 479,58	219 828,24	6 890 466,50	0,00	0,00	-889 591,55	6 901 176,50	0,00	6 901 176,50
	(2)	635 993,73	0,00	0,00	0,00	44 479,58	-3 017 472,63	6 890 466,50	0,00	607 171,80	-889 591,55	4 271 047,43	0,00	4 271 047,43
Resultado Líquido do Período	(3)	0,00	0,00	0,00	0,00	0,00	0,00	0,00	0,00	0,00	1 993 703,62	1 993 703,62	0,00	1 993 703,62
Resultado Integral	(4)=(2)+(3)										1 104 112,07	6 264 751,05	0,00	6 264 751,05
Operações com detentores de capital no período														
Realizações de capital/património		0,00	0,00	0,00	0,00	0,00	0,00	0,00	0,00	0,00	0,00	0,00	0,00	0,00
Entradas para cobertura de perdas		0,00	0,00	0,00	0,00	0,00	0,00	0,00	0,00	0,00	0,00	0,00	0,00	0,00
Outras operações		0,00	0,00	0,00	0,00	0,00	0,00	0,00	0,00	0,00	0,00	0,00	0,00	0,00
Subscrições de prémios de emissão		0,00	0,00	0,00	0,00	0,00	0,00	0,00	0,00	0,00	0,00	0,00	0,00	0,00
	(5)	0,00	0,00	0,00	0,00	0,00	0,00	0,00	0,00	0,00	0,00	0,00	0,00	0,00
Posição fim período	(6)=(1)+(2)+(3)+(5)	43 945 227,95	0,00	0,00	0,00	803 610,26	3 203 081,43	7 426 147,57	0,00	18 267 042,18	1 993 703,62	75 638 813,01	0,00	75 638 813,01

Anexo A.1 SNC- AP - Regime Geral
NCP1

Demonstração de fluxos de caixa

Município de Benavente

Demonstração dos fluxos de caixa, do período findo em 31 de Dezembro de 2020

Valores em €

Rubricas	Notas	Períodos	
		31/12/2020	31/12/2019
<u>Fluxos de caixa das atividades operacionais</u>			
Recebimentos de clientes		2 527 574,78	
Recebimentos de contribuintes		8 853 724,58	
Recebimentos de transferências e subsídios correntes		5 799 659,10	
Recebimentos de utentes		355 429,96	
Pagamentos a fornecedores		-5 124 115,66	
Pagamentos ao pessoal		-7 119 804,63	
Pagamentos a contribuintes / Utes			
Pagamentos de transferências e subsídios		-1 898 975,20	
Pagamentos de prestações sociais			
Caixa gerada pelas operações		3 393 492,93	0,00
Recebimento do imposto sobre o rendimento			
Pagamento do imposto sobre o rendimento			
Outros recebimentos		266 327,53	
Outros pagamentos		-1 174 945,88	
Fluxos de caixa das atividades operacionais (a)		2 484 874,58	0,00
<u>Fluxos de caixa das atividades de investimento</u>			
Pagamentos respeitantes a:			
Ativos fixos tangíveis		-5 211 127,75	
Ativos intangíveis		-72 896,83	
Propriedades de investimento			
Investimentos financeiros		-27 876,00	
Outros ativos			
Recebimentos provenientes de:			
Ativos fixos tangíveis		23 375,00	
Ativos intangíveis			
Propriedades de investimento			
Investimentos financeiros			
Outros ativos			
Subsídios ao investimento		1 620 623,23	
Transferências de capital		507 492,00	
Juros e rendimentos similares			
Dividendos		13 938,02	
Fluxos de caixa das atividades de investimento (b)		-3 146 472,33	0,00
<u>Fluxos de caixa das atividades de financiamento</u>			
Recebimentos provenientes de:			
Financiamentos obtidos		233 326,51	
Realizações de capital e de outros instrumentos de capital			
Cobertura de prejuízos			
Doações			
Outras operações de financiamento			
Pagamentos respeitantes a:			
Financiamentos obtidos		-91 167,52	
Juros e gastos similares		-9 146,01	
Dividendos			
Reduções de capital e de outros instrumentos de capital			
Outras operações de financiamento			
Fluxos de caixa das atividades de financiamento (c)		133 012,98	0,00
Variação de caixa e seus equivalentes (a+b+c)		-528 584,77	
Efeito das diferenças de câmbio			
Caixa e seus equivalentes no início do período		4 217 470,10	
Caixa e seus equivalentes no fim do período		3 688 885,33	
CONCILIAÇÃO ENTRE CAIXA E SEUS EQUIVALENTES E SALDO DE GERÊNCIA			
Caixa e seus equivalentes no início do período		4 217 470,10	
- Equivalentes a caixa no início do período		-476 661,93	
+ Parte do saldo de gerência que não constitui equivalentes de caixa		476 661,93	
- Variações cambiais de caixa no início do período			
= Saldo da gerência anterior		4 217 470,10	0,00
De execução orçamental		3 740 272,42	

Município de Benavente**Demonstração dos fluxos de caixa, do período findo em 31 de Dezembro de 2020**

Valores em €

Rubricas	Notas	Períodos	
		31/12/2020	31/12/2019
De operações de tesouraria		477 197,68	
Caixa e seus equivalentes no fim do período		3 688 885,33	
- Equivalentes a caixa no fim do período		-546 516,32	
+ Parte do saldo de gerência que não constitui equivalentes de caixa		546 516,32	
- Variações cambiais de caixa no fim do período			
= Saldo para a gerência seguinte		3 688 885,33	0,00
De execução orçamental		3 142 166,85	
De operações de tesouraria		546 718,48	

Anexo A.1 SNC- AP - Regime Geral
NCP26

Anexo às
Demonstrações Financeiras

No âmbito dos anexos às demonstrações financeiras e em conformidade com a NCP 1 – Estruturas e conteúdos das demonstrações financeiras, a Câmara Municipal de Benavente apresenta, assim, as seguintes notas, com o objetivo de clarificar e evidenciar os factos cuja informação seja relevante na perceção dos mesmos.

As notas cuja numeração se encontra ausente deste anexo, não são aplicáveis ao Município de Benavente ou a sua apresentação não é relevante para a leitura das demonstrações financeiras.

Adoção pela primeira vez do SNC-AP — Divulgação transitória

Em 01 de janeiro de 2020, o Município de Benavente, transitou do referencial contabilístico POCAL – Plano Oficial de Contabilidade das Autarquias Locais, aprovado pelo Decreto-Lei n.º 54-A /99, de 22 de fevereiro, para o SNC – AP (Sistema de Normalização Contabilística para as Administrações Públicas), aprovado pelo Decreto-Lei nº195/2015, de 11 de setembro.

As demonstrações financeiras de 2020 correspondem às primeiras demonstrações financeiras preparadas em conformidade com o referido referencial contabilístico SNC-AP, tendo sido reconhecidos todos os ativos e passivos e a sua respetiva mensuração de acordo com as Normas de Contabilidade Pública.

As demonstrações financeiras foram preparadas de forma a proporcionar uma imagem verdadeira e apropriada da posição financeira do Município de Benavente, das alterações à sua posição financeira, do seu desempenho financeiro e dos seus fluxos de caixa.

A transição do POCAL para SNC-AP teve alterações quer ao nível da apresentação, relacionadas com reclassificações em termos de plano de contas, dando cumprimento ao estabelecido no Anexo III do Decreto-Lei nº 192/2015, de 11 de setembro, quer em termos de mensuração dos ativos e passivos, destacando-se:

- As regularizações extraordinárias de ajustamentos da vida útil dos ativos, tais como edifícios e outras construções, ao novo classificador complementar 2 (CC2), que veio substituir o Cadastro e Inventário de Bens do Estado (CIBE), refletindo-se nas depreciações acumuladas (diminuindo o valor dos ativos fixos tangíveis líquido de

depreciações em € 4.487.227,67) e no reconhecimento dos rendimentos de subsídios ao investimento (diminuindo o valor dos subsídios por reconhecer em €1.249.926,80);

- As reclassificações de vários bens do ativo que se encontravam reconhecidos em determinada categoria de acordo com o POCAL e que nos termos do SNC-AP pertencem a outra (originando na globalidade a passagem de € 103.061,47 de ativos fixos tangíveis para ativos intangíveis);

- O valor das transferências e subsídios de capital para investimentos depreciáveis foram reclassificados para a conta 59 – Outras variações no património líquido no valor de € 13.678.821,67, que em POCAL eram registados em proveitos diferidos e faziam parte do passivo.

No que respeita aos fluxos de caixa a adoção do SNC-AP, por si só, não provocou alterações significativas.

Com a adoção do SNC-AP, o património líquido teve as seguintes alterações:

- O valor dos subsídios ao investimento no montante de 13.678.821,67 €, que em POCAL eram registados na conta 2745 e por isso faziam parte do passivo, foram transferidos para a conta 59 – outras variações no património líquido;

- Os montantes recebidos do Orçamento de Estado em 2020 referentes ao Fundo de Equilíbrio Financeiro Capital e ao artigo n.º 3 do artigo 35.º da Lei da n.º 73/2013, passaram a ser contabilizados na conta 59 – Outras variações no património líquido, sem impacto no resultado líquido do exercício, dado que em POCAL estes montantes eram contabilizados em rendimentos do exercício, enquanto que em SNC-AP não, fazendo com que o resultado líquido do período seja menor;

- Contabilização dos ajustamentos de transição para o SNC-AP na conta 564, maioritariamente os ajustamentos em bens do imobilizado decorrentes das exigências do SNC-AP de ajustamentos de vidas úteis dos edifícios e de outras construções ao novo classificador complementar 2 (CC2), que veio substituir o Cadastro e Inventário de Bens do Estado (CIBE) – consultar o anexo II às demonstrações financeiras “Reconciliação para o balanço de abertura de acordo com o SNC-AP”.

O resultado do período foi afetado pelas seguintes situações:

- Como já referido no ponto anterior, o facto dos montantes recebidos do Orçamento de Estado em 2020 referentes ao Fundo de Equilíbrio Financeiro Capital e ao artigo n.º 3 do artigo 35.º da Lei da n.º 73/2013, passaram a ser contabilizados na conta 59 – Outras variações no património líquido. Esta alteração na forma de contabilizar implica que o resultado líquido do exercício seja menor do que era em POCAL, dado que eram contabilizados diretamente em proveitos do exercício.

- A alteração das vidas úteis dos Edifícios e de Outras Construções para as vidas úteis previstas no CC2, implicou um aumento das depreciações/amortizações do exercício de 2020, provocando mais gastos do exercício e por consequência menos resultados líquidos.

- Com a alteração das vidas úteis dos Edifícios e de Outras Construções, também a taxa de imputação dos subsídios ao investimento recebidos em anos anteriores foi alterada, fazendo com que o valor imputado em 2020 a rendimentos do exercício fosse inferior em relação aos anos anteriores, contribuindo para uma redução nos resultados líquidos.

Os montantes registados em ajustamentos de transição do SNC-AP são resultantes das alterações às políticas contabilísticas. É quase certo que qualquer ajuste resultante de um erro cometido em anos anteriores não tenha expressão relevante, que possa distorcer o resultado final das demonstrações financeiras de 2020.

Nota 1 - Identificação da entidade, período de relato e referencial contabilístico

A informação relativa à entidade, o período de relato e o referencial contabilístico adotado na preparação das demonstrações financeiras encontra-se no Anexo I – Caracterização da Entidade (Modelo 8.2 Anexo A.4 SNC-AP Documentos Genéricos) e o organograma no Anexo II.

A desagregação dos saldos de caixa e seus equivalentes apresenta a seguinte estrutura:

Q 1 – Desagregação de caixa e depósitos

Conta	Valor 2020	Valor 2019
Caixa	4 839,34	7 672,38
Depósitos à ordem	3 137 529,67	3 733 135,79
Depósitos à ordem no Tesouro	0,00	0,00
Depósitos bancários à ordem	3 137 529,67	3 733 135,79
Depósitos a prazo	0,00	0,00
Depósitos consignados	50 310,38	134 291,39
Depósitos de garantias e cauções	496 205,94	342 370,54
Total de caixa e depósitos	3 688 885,33	4 217 470,10

A 31/12/2020, a Caixa incluía a conta 117 – Valores a entregar a terceiros (de operações de tesouraria), com um saldo de € 202,16.

Nota 2 - Principais políticas contabilísticas, alterações nas estimativas contabilísticas e erros

As demonstrações financeiras foram elaboradas de acordo o Sistema de Normalização Contabilística para as Administrações Públicas (SNC-AP), aprovado pelo Decreto-Lei nº 192/2015 de 11 de setembro, e foram aplicados os requisitos das Normas de Contabilidade Pública (NCP).

Ativos fixos tangíveis e propriedades de investimento

Todos os bens do ativo fixo tangível e propriedades de investimento foram mensurados pelo seu custo.

Ativos intangíveis

Todos os bens do ativo intangível foram mensurados pelo seu custo.

Participações financeiras

As participações financeiras estão mensuradas pelo seu justo valor, tendo havido um aumento motivado pelo ajustamento do valor da parte capital detida pelo município na empresa Águas do Ribatejo, E.I.M., S.A (ajustamento de transição para o SNC_AP), de forma a refletir a percentagem do Município (16,44%) no capital próprio da Águas do Ribatejo, assim como, a integração da parte do Município no resultado líquido de 2020 da empresa Águas do Ribatejo, E.I.M., S.A.

Depreciações e amortizações

As depreciações e amortizações correspondem à desvalorização normal dos ativos fixos, decorrentes do gasto com na sua utilização, sendo o método das quotas constantes o método utilizado, considerando a vida útil de referência que consta no CC2.

Contas a receber

As contas a receber de clientes e outros devedores são reconhecidas inicialmente ao justo valor, sendo subsequentemente deduzido das perdas por imparidade. A imparidade das contas a receber é estabelecida quando há evidência objetiva de que a autarquia não receberá a totalidade dos montantes em dívida conforme as condições originais das suas contas a receber.

Inventários

A mensuração de inventários foi efetuada pelo custo de aquisição. O sistema de inventário adotado é o permanente, mensurado ao custo médio ponderado.

Nota 3 - Ativos intangíveis

Em 2020, o movimento ocorrido na quantia escriturada dos ativos intangíveis encontra-se nos quadros seguintes.

Q 3.1 - Ativos intangíveis - variação das amortizações e perdas por imparidades acumuladas

RUBRICAS		Início do período				Final do período			
		Quantia Bruta	Amortizações Acumuladas	Perdas por Imp. Acum.	Quantia escriturada	Quantia Bruta	Amortizações Acumuladas	Perdas por Imp. Acum.	Quantia escriturada
440	Ativos intangíveis de domínio público, patrimônio histórico, artístico e cultural	0,00	0,00	0,00	0,00	0,00	0,00	0,00	0,00
441	Goodwill	0,00	0,00	0,00	0,00	0,00	0,00	0,00	0,00
442	Projetos de desenvolvimento	176 870,55	58 950,95	0,00	117 919,60	176 870,55	117 907,80	0,00	58 962,75
443	Programas de computador e sistemas de informação	1 206 258,31	1 103 196,84	0,00	103 061,47	1 309 111,61	1 219 521,98	0,00	89 589,63
444	Propriedades industrial e intelectual	2 493,99	0,00	0,00	2 493,99	2 493,99	0,00	0,00	2 493,99
446	Outros	0,00	0,00	0,00	0,00	0,00	0,00	0,00	0,00
454	Ativos intangíveis em curso	2 460,00	0,00	0,00	2 460,00	2 460,00	0,00	0,00	2 460,00
Total:		1 388 082,85	1 162 147,79	0,00	225 935,06	1 490 936,15	1 337 429,78	0,00	153 506,37

Q 3.2 - Ativos intangíveis - quantia escriturada e variações do período

RUBRICAS	Quantia escriturada inicial	Variações							Quantia escriturada final
		Adições	Transf. Internas	Revalorizações	Reversões perdas	Perdas por Imparidades	Amortiz. Período	Diminuições	
Ativos intangíveis de domínio público, patrimônio histórico, artístico e cultural	0,00	0,00	0,00	0,00	0,00	0,00	0,00	0,00	0,00
Goodwill	0,00	0,00	0,00	0,00	0,00	0,00	0,00	0,00	0,00
Projetos de desenvolvimento	117 919,60	0,00	0,00	0,00	0,00	0,00	-58 956,85	0,00	58 962,75
Programas de computador e sistemas de informação	103 061,47	102 853,30	0,00	0,00	0,00	0,00	-116 325,14	0,00	89 589,63
Propriedades industrial e intelectual	2 493,99	0,00	0,00	0,00	0,00	0,00	0,00	0,00	2 493,99
Outros	0,00	0,00	0,00	0,00	0,00	0,00	0,00	0,00	0,00
Ativos intangíveis em curso	2 460,00	0,00	0,00	0,00	0,00	0,00	0,00	0,00	2 460,00
Total:	225 935,06	102 853,30	0,00	0,00	0,00	0,00	-175 281,99	0,00	153 506,37

Q 3.2A - Ativos intangíveis - Adições

RUBRICAS	Adições										
	Internas	Compra	Cessão	Transf. Ou Troca	Expropr.	Doação	Dação em Pagamento	Locação Financ.	Fusão	Outras	Total
Ativos intangíveis de domínio público, património histórico, artístico e cultural	0,00	0,00	0,00	0,00	0,00	0,00	0,00	0,00	0,00	0,00	0,00
Goodwill	0,00	0,00	0,00	0,00	0,00	0,00	0,00	0,00	0,00	0,00	0,00
Projetos de desenvolvimento	0,00	0,00	0,00	0,00	0,00	0,00	0,00	0,00	0,00	0,00	0,00
Programas de computador e sistemas de informação	0,00	39 335,13	0,00	0,00	0,00	0,00	0,00	0,00	0,00	63 518,17	102 853,30
Propriedade industrial e intelectual	0,00	0,00	0,00	0,00	0,00	0,00	0,00	0,00	0,00	0,00	0,00
Outros	0,00	0,00	0,00	0,00	0,00	0,00	0,00	0,00	0,00	0,00	0,00
Ativos intangíveis em curso	0,00	0,00	0,00	0,00	0,00	0,00	0,00	0,00	0,00	0,00	0,00
TOTAL	0,00	39 335,13	0,00	0,00	0,00	0,00	0,00	0,00	0,00	63 518,17	102 853,30

O valor relativo às adições em programas de computador e sistemas de informação inscrito na coluna “Outras” diz respeito a um contrato de licenciamento de *software*.

Não foram registadas diminuições nos ativos intangíveis.

No inventário do Município ainda se encontram em funcionamento 771 bens ativos intangíveis cujo valor atual é zero, correspondendo ao mapa **Q 3.3 – Ativos intangíveis totalmente amortizados ainda em uso.**

Nota 4 - Acordos de concessão de serviços: concedente

No quadro seguinte encontra-se descrito o único contrato de concessão cujo Município é a entidade concedente, com todos os elementos fundamentais. Não há lugar a qualquer pagamento, mas, sim, a recebimentos.

Q 4 - Acordos de concessão de serviços

Acordos de concessão de serviço	Concessionário	Ativo de concessão	Período de concessão	Valor do contrato	Pagamentos ao concessionário		
					Anos anteriores	Ano corrente	Anos futuros
Exploração da concessão de distribuição de energia elétrica em baixa tensão na área do Município de Benavente	EDP Distribuição - Energia, SA	redes de distribuição de energia em baixa tensão; redes de iluminação pública; postos de transformação; equipamentos afins	20 anos	valor da renda calculada anualmente conforme previsto no DL 230/2008, de 27/11	-	-	-

Nota 5 - Ativos fixos tangíveis

Os ativos fixos tangíveis, quando adquiridos são valorizados pelos respetivos custos de aquisição e quando objeto de grandes reparações, são valorizados pelos respetivos valores e ajustadas as respetivas vidas úteis, quando aplicável.

Nos eventuais casos de reconhecimento de bens já de pertença anterior do Município, mas só reconhecidos em determinado exercício, e em especial na ausência de informação quanto ao seu custo histórico, os mesmos são valorizados por uma das seguintes formas:

- Valor atribuído, quando exista, pela ficha matricial constante no site da Administração Tributária (AT), sendo imputado 25% desse valor ao terreno, se existir (esta situação é admitida no próprio SNC-AP); ou
- Valor apurado por comissão de avaliação.

A vida útil dos bens do ativo fixo tangível e respetivas taxas de amortização foram definidas com base no CC2 - Classificador Complementar 2, no caso dos bens adquiridos no presente ano de 2020, mantendo-se no caso de bens móveis adquiridos em anos anteriores as taxas de amortização e vida úteis que os respetivos bens dispunham.

No caso de bens imóveis adquiridos em anos anteriores, os períodos de vida útil e respetivas taxas de amortização foram ajustados de acordo com o agora definido no CC2 – Classificado Complementar 2, procedendo-se à necessária correção das vidas úteis e taxas de depreciação, com os correspondentes registos de acréscimo/decrécimo do valor de depreciação acumulado, bem como do adequado acréscimo/decrécimo de reconhecimentos de subsídios ao investimento, quando aplicável.

As depreciações são efetuadas com base anual utilizando o método das quotas constantes, considerando a vida útil de referência que consta no CC2.

Q 5.1 – Ativos fixos tangíveis - Variação das depreciações e perdas por imparidades acumuladas

RUBRICAS	Início do período				Final do período			
	Quantia Bruta (1)	Depreciações Acumuladas (2)	Perdas por Imparidade Acumuladas	Quantia escriturada (4)=(1)-(2)-(3)	Quantia Bruta (5)	Depreciações Acumuladas (6)	Perdas por Imparidade Acumuladas (7)	Quantia escriturada (8)=(5)-(6)-(7)
Bens de domínio público, património histórico, artístico e cultural								
Terrenos e recursos naturais	7 986 288,93	0,00	0,00	7 986 288,93	7 986 288,93	0,00	0,00	7 986 288,93
Edifícios e outras construções	8 682 762,67	5 577 047,41	0,00	3 105 715,26	8 830 417,42	6 007 133,48	0,00	2 823 283,94
Infraestruturas	23 716 790,09	16 996 949,33	0,00	6 719 840,76	23 720 661,76	18 244 288,12	0,00	5 476 373,64
Património histórico, artístico e cultural	3 767,50	2 383,75	0,00	1 383,75	3 767,50	3 767,50	0,00	0,00
Outros	0,00	0,00	0,00	0,00	0,00	0,00	0,00	0,00
Bens de domínio público em curso	849 215,71	0,00	0,00	849 215,71	3 304 615,49	0,00	0,00	3 304 615,49
	41 238 824,90	22 576 380,49	0,00	18 662 444,41	43 845 751,10	24 255 189,10	0,00	19 590 562,00

Outros ativos fixos tangíveis								
Terrenos e recursos naturais	8 106 048,12	0,00	0,00	8 106 048,12	8 178 345,00	0,00	0,00	8 178 345,00
Edifícios e outras construções	34 642 472,00	12 127 034,65	0,00	22 515 437,35	35 054 668,76	12 859 854,70	0,00	22 194 814,06
Equipamento básico	4 597 671,56	3 977 838,24	0,00	619 833,32	4 712 382,53	4 123 357,87	0,00	589 024,66
Equipamento de transporte	3 140 701,36	2 936 623,67	0,00	204 077,69	3 755 805,90	3 096 235,52	0,00	659 570,38
Equipamento administrativo	1 225 529,56	1 133 661,10	0,00	91 868,46	1 440 825,64	1 233 040,60	0,00	207 785,04
Equipamentos biológicos	0,00	0,00	0,00	0,00	0,00	0,00	0,00	0,00
Outros	2 151 822,56	1 417 345,03	0,00	734 477,53	2 772 980,74	1 601 899,03	0,00	1 171 081,71
Ativos fixos tangíveis em curso	345 557,26	0,00	0,00	345 557,26	1 660 709,63	0,00	0,00	1 660 709,63
	54 209 802,42	21 592 502,69	0,00	32 617 299,73	57 575 718,20	22 914 387,72	0,00	34 661 330,48
TOTAL	95 448 627,32	44 168 883,18	0,00	51 279 744,14	101 421 469,30	47 169 576,82	0,00	54 251 892,48

Q 5.2 – Ativos fixos tangíveis - Quantia escriturada e variações do período

RUBRICAS	Quantia Escriturada Inicial	Adições	Transferências internas	Revalorizações	Reversões de perdas por imparidade	Perdas por imparidade	Depreciações do período	Diminuições	Quantia Escriturada Final
Bens de domínio público, património histórico, artístico e cultural									
Terrenos e recursos naturais	7 986 288,93	0,00	0,00	0,00	0,00	0,00	0,00	0,00	7 986 288,93
Edifícios e outras construções	3 105 715,26	3 139,61	144 515,14	0,00	0,00	0,00	-430 086,07	0,00	2 823 283,94
Infraestruturas	6 719 840,76	3 871,67	0,00	0,00	0,00	0,00	-1 247 338,79	0,00	5 476 373,64
Património histórico, artístico e cultural	1 383,75	0,00	0,00	0,00	0,00	0,00	-1 383,75	0,00	0,00
Outros	0,00	0,00	0,00	0,00	0,00	0,00	0,00	0,00	0,00
Bens de domínio público em curso	849 215,71	2 599 914,92	-144 515,14	0,00	0,00	0,00	0,00	0,00	3 304 615,49
	18 662 444,41	2 606 926,20	0,00	0,00	0,00	0,00	-1 678 808,61	0,00	19 590 562,00
Outros ativos fixos tangíveis									
Terrenos e recursos naturais	8 106 048,12	75 468,42	0,00	0,00	0,00	0,00	0,00	-3 171,54	8 178 345,00
Edifícios e outras construções	22 515 437,35	165 000,00	257 860,62	0,00	0,00	0,00	-732 820,05	-10 663,86	22 194 814,06
Equipamento básico	619 833,32	116 267,14	0,00	0,00	0,00	0,00	-145 519,63	-1 556,17	589 024,66
Equipamento de transporte	204 077,69	615 104,54	0,00	0,00	0,00	0,00	-159 611,85	0,00	659 570,38
Equipamento administrativo	91 868,46	224 122,53	0,00	0,00	0,00	0,00	-99 379,50	-8 826,45	207 785,04
Equipamentos biológicos	0,00	0,00	0,00	0,00	0,00	0,00	0,00	0,00	0,00
Outros	734 477,53	621 442,54	0,00	0,00	0,00	0,00	-184 554,00	-284,36	1 171 081,71
Ativos fixos tangíveis em curso	345 557,24	1 573 013,01	-257 860,62	0,00	0,00	0,00	0,00	0,00	1 660 709,63
	32 617 299,71	3 390 418,18	0,00	0,00	0,00	0,00	-1 321 885,03	-24 502,38	34 661 330,48
TOTAL	51 279 744,12	5 997 344,38	0,00	0,00	0,00	0,00	-3 000 693,64	-24 502,38	54 251 892,48

Q 5.2A – Ativos fixos tangíveis - Adições

RUBRICAS	Adições										
	Internas	Compra	Cessão	Transfer. Ou troca	Expropri.	Doação	Dação em pagamento	Locação fin.	Fusão, cisão,...	Outras	Total
Bens de domínio público, património histórico, artístico e cultural											
Terrenos e recursos naturais	0,00	0,00	0,00	0,00	0,00	0,00	0,00	0,00	0,00	0,00	0,00
Edifícios e outras construções	0,00	3 139,61	0,00	0,00	0,00	0,00	0,00	0,00	0,00	0,00	3 139,61
Infraestruturas	0,00	3 871,67	0,00	0,00	0,00	0,00	0,00	0,00	0,00	0,00	3 871,67
Património histórico, artístico e cultural	0,00	0,00	0,00	0,00	0,00	0,00	0,00	0,00	0,00	0,00	0,00
Outros	0,00	0,00	0,00	0,00	0,00	0,00	0,00	0,00	0,00	0,00	0,00
Bens de domínio público em curso	2 599 914,92	0,00	0,00	0,00	0,00	0,00	0,00	0,00	0,00	0,00	2 599 914,92
	2 599 914,92	7 011,28	0,00	0,00	0,00	0,00	0,00	0,00	0,00	0,00	2 606 926,20
Outros ativos fixos tangíveis											
Terrenos e recursos naturais	0,00	64 758,42	0,00	0,00	0,00	0,00	0,00	0,00	0,00	10 710,00	75 468,42
Edifícios e outras construções	0,00	165 000,00	0,00	0,00	0,00	0,00	0,00	0,00	0,00	0,00	165 000,00
Equipamento básico	0,00	116 267,14	0,00	0,00	0,00	0,00	0,00	0,00	0,00	0,00	116 267,14
Equipamento de transporte	0,00	615 104,54	0,00	0,00	0,00	0,00	0,00	0,00	0,00	0,00	615 104,54
Equipamento administrativo	0,00	224 122,53	0,00	0,00	0,00	0,00	0,00	0,00	0,00	0,00	224 122,53
Equipamentos biológicos	0,00	0,00	0,00	0,00	0,00	0,00	0,00	0,00	0,00	0,00	0,00
Outros	0,00	621 442,54	0,00	0,00	0,00	0,00	0,00	0,00	0,00	0,00	621 442,54
Ativos fixos tangíveis em curso	1 554 191,55	18 821,46	0,00	0,00	0,00	0,00	0,00	0,00	0,00	0,00	1 573 013,01
	1 554 191,55	1 825 516,63	0,00	0,00	0,00	0,00	0,00	0,00	0,00	10 710,00	3 390 418,18
TOTAL	4 154 106,47	1 832 527,91	0,00	0,00	0,00	0,00	0,00	0,00	0,00	10 710,00	5 997 344,38

A rubrica Terrenos e recursos naturais registou um acréscimo pela inventariação de um terreno por desafetação do domínio público, no valor de € 10.710,00.

Q 5.2B – Ativos fixos tangíveis - Diminuições

RUBRICAS	Diminuições					
	Alienações a título oneroso	Transferência ou troca	Devolução ou reversão	Fusão, cisão, reestruturação	Outras	Total
Bens de domínio público, património histórico, artístico e cultural						
Terrenos e recursos naturais	0,00	0,00	0,00	0,00	0,00	0,00
Edifícios e outras construções	0,00	0,00	0,00	0,00	0,00	0,00
Infraestruturas	0,00	0,00	0,00	0,00	0,00	0,00
Património histórico, artístico e cultural	0,00	0,00	0,00	0,00	0,00	0,00
Outros	0,00	0,00	0,00	0,00	0,00	0,00
Bens de domínio público em curso	0,00	0,00	0,00	0,00	0,00	0,00
	0,00	0,00	0,00	0,00	0,00	0,00
Outros ativos fixos tangíveis						
Terrenos e recursos naturais	-3 171,54	0,00	0,00	0,00	0,00	-3 171,54
Edifícios e outras construções	-10 663,86	0,00	0,00	0,00	0,00	-10 663,86
Equipamento básico	0,00	0,00	0,00	0,00	-1 556,17	-1 556,17
Equipamento de transporte	0,00	0,00	0,00	0,00	0,00	0,00
Equipamento administrativo	0,00	0,00	0,00	0,00	-8 826,45	-8 826,45
Equipamentos biológicos	0,00	0,00	0,00	0,00	0,00	0,00
Outros	0,00	0,00	0,00	0,00	-284,36	-284,36
Ativos fixos tangíveis em curso	0,00	0,00	0,00	0,00	0,00	0,00
	-13 835,40	0,00	0,00	0,00	-10 666,98	-24 502,38
TOTAL	-13 835,40	0,00	0,00	0,00	-10 666,98	-24 502,38

Na coluna “Outros” estão registados abates ao património e duas notas de crédito de correção de faturas de aquisição de equipamento administrativo.

No inventário do Município ainda se encontram em funcionamento 34.429 bens ativos fixos tangíveis cujo valor atual é zero, correspondendo ao mapa **Q 5.3 – Ativos fixos tangíveis totalmente depreciados ainda em uso**.

Nota 7 - Custo de empréstimos obtidos

A informação relativa ao custo dos empréstimos obtidos encontra-se no Anexo I – Mapa de Empréstimos (Modelo 18 do Anexo A.5 SNC – AP – Documentos específicos para a Administração Local).

Nota 9 – Imparidade de ativos

O Município de Benavente constituiu perdas por imparidades relativas à rubrica Clientes, contribuintes e utentes para as dívidas em atraso em que já não seja expectável a sua boa cobrança, tendo ocorrido a sua reversão nos casos em que foram recuperadas.

Foi, ainda, constituída imparidade em Outras contas a receber e a pagar pela dívida relativa à conservação e reabilitação de estradas desclassificadas – PRN 2000 – Estradas de Portugal, resultante do protocolo celebrado em 2002 e que se encontra em contencioso.

Q 9.1 - Imparidade de ativos

Classes	Quantia bruta	Perdas por imparidade acumuladas	Reversão de imparidades	Quantia recuperável
Outros instrumentos financeiros a curto prazo	0,00	0,00	0,00	0,00
Devedores e credores por transferências, subsídios e empréstimos bonificados	621 284,00	0,00	0,00	621 284,00
Clientes, contribuintes e utentes	483 953,97	368 574,99	12 630,75	128 009,73
Fornecedores	319 674,10	0,00	0,00	319 674,10
Pessoal	15 600,19	0,00	0,00	15 600,19
Acionistas/sócios/associados	0,00	0,00	0,00	0,00
Outras contas a receber e a pagar	8 340 197,02	517 405,81	0,00	7 822 791,21
Mercadorias	10 201,34	0,00	0,00	10 201,34
Matérias-primas, subsidiárias e de consumo	291 043,76	0,00	0,00	291 043,76
Produtos acabados e intermédios	0,00	0,00	0,00	0,00
Subprodutos, desperdícios, resíduos e refugos	0,00	0,00	0,00	0,00
Produtos e trabalhos em curso	0,00	0,00	0,00	0,00
Ativos biológicos	0,00	0,00	0,00	0,00
Adiantamentos por conta de compras	0,00	0,00	0,00	0,00
Investimentos financeiros	11 147 656,93	0,00	0,00	11 147 656,93
Propriedades de investimento	0,00	0,00	0,00	0,00
Ativos fixos tangíveis	49 286 567,36	0,00	0,00	49 286 567,36
Ativos intangíveis	151 046,37	0,00	0,00	151 046,37
Investimentos em curso	4 967 785,12	0,00	0,00	4 967 785,12
Ativos não correntes detidos para venda	0,00	0,00	0,00	0,00
Total:	75 635 010,16	885 980,80	12 630,75	74 761 660,11

Nota 10 – Inventários

Os inventários em 2020 foram mensurados pelo custo de aquisição. O sistema de inventário adotado é o permanente, sendo as saídas de armazém mensuradas ao custo médio ponderado.

Q 10.1 - Inventários

Ativo	Quantia bruta	Imparidade acumulada	Quantia recuperável
Mercadorias	10 201,34 €		10 201,34 €
Matérias primas, subsidiárias e de consumo	291 043,76 €		291 043,76 €
Produtos acabados e intermédios			
Subprodutos, desperdícios, resíduos e refugos			
Produtos e trabalhos em curso			
Total	301 245,10 €		301 245,10 €

Q 10.2 - Inventários: movimentos do período

Rubrica	Quantia escriturada inicial	Movimentos do período							Quantia escriturada final
		Compras Líquidas	Consumos/gastos	Variações nos inventários da produção	Perdas por imparidade	Reversões de perdas por imparidade	Outras reduções de inventários	Outros aumentos de Inventários	
	(1)	(2)	(3)	(4)	(5)	(6)	(7)	(8)	(9)=(1)+(2)-(3)- +(4)-(5)+(6)-(7)+(8)
Mercadorias	10 201,34 €								10 201,34 €
Matérias primas, subsidiárias e de consumo	220 182,15 €	561 953,26 €	491 095,63 €				1,50 €	5,48 €	291 043,76 €
Produtos acabados e intermédios									
Subprodutos, desperdícios, resíduos e refugos									
Produtos e trabalhos em curso									
TOTAL	230 383,49 €	561 953,26 €	491 095,63 €				1,50 €	5,48 €	301 245,10 €

Nota 13 - Rendimento de transações com contraprestação

As receitas provenientes das de taxas, vendas e prestações de serviços são as previstas nas tabelas de taxas e licenças, bem como nos regulamentos em vigor no Município.

Eventualmente quando se trata de vendas de bens ou prestações de serviços não previstos nos documentos anteriores, os valores são aprovados em reunião do executivo, ou de acordo com a legislação específica em vigor, consoante o caso.

Aos rendimentos de transações com contraprestação de 2020 foi aplicado o princípio da especialização de exercícios, sempre que se reuniram condições para tal.

Q 13.1 - Rendimentos com contraprestação

Tipo de rendimento	Rendimento do período reconhecido em		Quantias por receber		Adiantamentos recebidos
	Resultados	Património líquido	Início do período	Final do período	
Taxas, multas e outras penalidades					
Taxas específicas das autarquias locais	295 623,59		3 491,13	7 529,86	
Multas e outras penalidades					
Vendas					
Produtos acabados e intermédios	1 802,18				
Prestação de serviços e concessões					
Resíduos sólidos	852 512,59		80 871,66	130 367,67	
Transportes coletivos de pessoas e mercadorias	48 513,24		3 771,37	1 894,46	
Trabalhos por conta de particulares	1 015,80		25 770,79	26 038,71	
Cemitérios					
Mercados e feiras					
Refeições escolares	149 645,92		89 359,03	99 405,60	
Serviços recreativos, culturais e desporto	27 831,04		16 724,53	14 139,90	
Vistorias e ensaios					
Aluguer de espaços					
Outros	1 324,44		6 234,85	2 515,60	
Alienações					
Alienações de ativos fixos tangíveis	12 313,92				
Rendas/Concessões					
Energia elétrica (EDP Distribuição)	1 409 655,16				
Habitação social	98 489,37		166 518,73	181 580,17	
Mercados e feiras					
Outras	345,29		1 808,75	1 829,52	
Rendas de edifícios e outras construções	20 186,89		10 631,64	18 652,48	
Juros, dividendos e outros rendimentos similares					
Outros Rendimentos e Ganhos					
Ganhos em Inventários					
Ganhos em Entidades Participadas	444 556,74				
Outros	5 834,46				
TOTAL	3 369 650,63	0,00	405 182,48	483 953,97	0,00

Nota 14 - Rendimento de transações sem contraprestação

Os rendimentos sem contraprestação do Município em 2020 dividem-se em impostos, transferências e reversões de perdas por imparidade.

Relativamente às transferências de capital do Orçamento do Estado (Fundo de Equilíbrio Financeiro e Redistribuição excedente impostos (Lei n.º 73/2013, art.º 35.º, n.º 3)) estão incluídas na coluna "Património líquido", uma vez que não influenciam os resultados do período, sendo lançados diretamente nas contas de património.

Em relação aos valores dos impostos diretos, nos termos do nº 2 do art.º 17.º do DL n.º 127/2012, de 21/6, a Autoridade Tributária e Aduaneira disponibilizou no seu portal da internet o valor dos rendimentos por receber, existentes em 31/12/2020, referentes às receitas fiscais do Município de Benavente.

Estes rendimentos não se encontram registados nas contas do Município, uma vez que a informação disponibilizada pela AT é insuficiente, nomeadamente quanto ao ano de origem e quanto à probabilidade da sua boa cobrança.

Aos rendimentos de transações sem contraprestação de 2020 foi aplicado o princípio da especialização de exercícios, sempre que se reuniram condições para tal.

Q 14.1 - Rendimentos sem contraprestação

Tipo de rendimento	Rendimento do período reconhecido em		Quantias por receber		Adiantamentos recebidos
	Resultados	Património líquido	Início do período	Final do período	
Impostos diretos					
Derrama	940 110,26				
Imposto municipal sobre imóveis	5 192 966,71		3 925 704,81	3 630 127,69	
Imposto único de circulação	776 501,26		315 765,19	333 249,80	
Impostos abolidos	12 631,52		917 052,37	726 730,04	
Impostos indiretos					
Loteamentos e obras					
Ocupação da via pública					
Publicidade					
Taxa municipal de direitos de passagem					
Taxa de depósito da ficha técnica de habitação					
Imposto municipal sobre as transmissões onerosas de imóveis	3 274 738,46		1 158 447,23	1 210 988,68	
Outros					
Taxas, multas e outras penalidades					
Multas e outras penalidades	77 297,23				
Outras multas e penalidades					
Transferências e subsídios correntes obtidos					
Fundo de Equilíbrio Financeiro (FEF)	3 100 714,00	344 524,00			
Fundo Social Municipal (FSM)	512 850,00				
Participação no IRS	1 475 257,00				
Participação no IVA	128 233,00				
Redistribuição excedente impostos (Lei n.º 73/2013, art. 35.º, n.º 3)		162 968,00			
Contrato interadministrativo educação					
Projetos cofinanciados	9 584,92				
Outros	747 385,89			519 029,99	
Reversões					
De perdas por imparidade	12 616,74				
De provisões					
Imputação de subsídios e transferências para investimentos	271 016,63	1 249 926,80			
Outros	45 036,16				
TOTAL	16 577 027,04	1 757 418,80	6 316 969,60	6 420 126,20	0,00

Nota 15 - Provisões, passivos contingentes e ativos contingentes

Relativamente aos diversos processos judiciais que se encontram em curso, quer instaurados pelo Município de Benavente, quer instaurados por outras entidades, após reapreciação jurídica para efeitos de prestação anual das contas, não foram constituídas provisões para os processos judiciais em curso, uma vez que o valor envolvido de indemnizações reclamadas é impossível de mensurar com suficiente fiabilidade.

Nota 17 - Acontecimentos após a data de relato

Após o encerramento do período, e até à elaboração do presente anexo, não se registaram outros factos suscetíveis de modificar a situação relevada nas contas.

Portugal está, como a restante população mundial, a atravessar um estado de pandemia global provocado pelo Covid-19 (Coronavírus).

Além do custo humano que esta pandemia já provocou e que provavelmente ainda continuará a ocorrer, existem também inúmeras situações às quais será necessário intervir, quer para o reativar do funcionamento da economia, onde se inclui as ajudas à manutenção de postos de trabalho e de empresas, quer em auxílio de diversas situações sociais decorrentes do abrandamento da economia mundial, como seja desemprego, pobreza ou a falta de recursos para subsistência.

Os custos para todas as entidades públicas, onde se inclui o Município de Benavente, ainda que difíceis de estimar perspetivam-se elevados, sem, contudo, colocar em causa a continuidade da entidade.

Para uma maior compreensão do impacto da pandemia nos custos do Município poderá ser consultado o relatório da execução física e financeira das medidas de combate aos efeitos da COVID-19, anexo ao presente documentos de prestação de contas.

Nota 18 – Instrumentos Financeiros

A participação financeira do Município no capital social de outras entidades é o seguinte:

Q 18.1 – Participações financeiras

Rubricas	Quantia escriturada inicial	Aumentos				Diminuições				Quantia escriturada final
		Compras	Ganhos de justo valor	Reversões de perdas por imparidade	Outros	Alienações	Perdas de justo valor	Perdas por imparidade	Outras	
Participações financeiras: FAM – Fundo Apoio Municipal	501.768,00									501.768,00
AR - Águas do Ribatejo, EIM, SA	3 310 865,69				7 335 023,24					10 645 888,93

A participação na empresa águas Ribatejo, EIM, SA está mensurada ao método da equivalência patrimonial, enquanto que a participação no Fundo de apoio Municipal está mesurada pelo método do custo.

A participação do Município na Águas do Ribatejo ascende a € 10.645.888,93. Em 2020, foi contabilizada a integração da parte do Município no resultado líquido de 2020 da empresa, pelo valor de € 444.556,74 (16,44% do resultado líquido da Águas do Ribatejo) e o ajustamento (devido à transição de POCAL para SNC-AP) nas participações de capital, por forma a que reflitam 16,44% dos capitais próprios da Águas do Ribatejo, pelo valor de € 6.890.466,50.

Foram também registados durante o ano em análise valores relativos aos dividendos do FAM no total de € 13.938,02, relativos à distribuição de resultados dos anos de 2017 e 2018 e 2019.

O Município de Benavente não possui capital social. Verifica-se, no entanto, na conta Património/Capital em 31 de dezembro de 2020 um valor final de 43.945.227,95€, resultante do saldo inicial transitado do POCAL para o atual SNC-AP e do reforço de capital pela transferência de resultados transitados do exercício anterior.

As rubricas relativas ao Património Líquido, apresentam os seguintes valores no final do exercício de 2020:

Q 18.2 – Variações no património líquido

Rubricas	Saldo inicial		Aumento	Diminuição	Saldo final	
51 Património/capital	43 309 234,22	C	635 993,73		43 945 227,95	C
551 Reservas Legais	759 130,68	C	44 479,58		803 610,26	C
561 Resultados Transitados de períodos anteriores	209 118,24	D	680 473,31	889 591,55	0,00	D
562 Regularizações	6 429 672,30	C	10 710,00		6 440 382,30	C
564 Ajustamentos de transição para o SNC-AP	0,00		4 488 094,19	1 250 793,32	3 237 300,87	D
57 Ajustamentos em ativos financeiros	535 681,07	C	6 890 466,50		7 426 147,57	C
593 Transferências e subsídios de capital	13 678 821,67	C	2 128 115,23	1 520 943,43	14 285 993,47	C
594 Doações obtidas	3 981 048,71	C			3 981 048,71	C
818 Resultado líquido	889 591,55	C	1 993 703,62	889 591,55	1 993 703,62	C
TOTAL:	69 374 061,96	C	16 872 036,16	4 550 919,85	75 638 813,01	C

Conta 51 – Património/Capital

A conta Património em 2020 teve um acréscimo de € 635.993,73 resultante do reforço de capital por via da incorporação de parte dos resultados líquidos transitados dos exercícios anteriores, apresentando no final do exercício um saldo final de € 43.945.227,95.

Conta 551 – Reservas Legais

A conta de Reservas Legais apresenta o saldo final, em 31 de dezembro de 2020, de € 803.610,26 resultante de valores transitados dos exercícios anteriores no total de € 759.130,68 aos quais foi acrescido o valor de € 44.479,58 relativo à aplicação de resultados do ano de 2019, conforme determinado no relatório de gestão de 2019.

Conta 561 - Resultados Transitados de períodos anteriores

A conta de Resultados Transitados apresentava um saldo inicial de € 209.118,24, tendo registado ao longo de 2020 um movimento credor pela transição do resultado líquido de 2019 e um movimento devedor pela aplicação dos resultados de 2017 e 2019, conforme aprovado na prestação de contas de 2019.

Conta 562 - Resultados Transitados – regularizações

Esta conta registou um acréscimo pela inventariação de um terreno por desafetação do domínio público, no valor de € 10.710,00.

Conta 564 – Ajustamentos de transição para SNC-AP

Atendendo à alteração dos normativos contabilísticos, na transição do POCAL para o SNC-AP ocorreram ajustamentos ao nível de valores contabilísticos.

Estas alterações estão maioritariamente relacionadas com bens ativos fixos, em que ocorreram alterações nos períodos de vida útil e, em consequência dessa alteração, verificou-se a necessidade de proceder à revisão da respetiva taxa de depreciação/amortização.

Destas alterações, resultaram em diversos ativos o aumento da depreciação/amortização acumulada e consequente diminuição do valor líquido dos ativos. Verificou-se, porém, a situação inversa relativamente a um edifício que, pela natureza da sua construção, resultou na diminuição da depreciação/amortização acumulada e consequente aumento do valor líquido do ativo.

Pela mesma razão, houve lugar a regularização extraordinária dos subsídios ao investimento que, pelas novas taxas de depreciação, já deveriam ter sido reconhecidos.

No todo, esta conta foi debitada pelo valor global de € 4.488.094,19 e creditada por € 1.250.793,32.

No final do exercício em relato esta conta apresenta o saldo devedor de € 3.237.300,87.

Conta 57 - Ajustamento de ativos financeiros

A conta apresenta o saldo credor, em 01 de janeiro de 2020, de € 535.681,07, proveniente de anos anteriores.

No ano de 2020 foram registados valores resultantes da aplicação do método de equivalência patrimonial, à Águas do Ribatejo, EIM, SA., registando no final de 2020, um saldo de € 7.426.147, 57.

Conta 59 - Outras Variações de Património Líquido

Conta 593 – Transferências e subsídios de capital

Esta conta apresenta-se desagregada por componente, candidatura, ou finalidade, correspondendo os seus saldos a valores de subsídios ao investimento provenientes na sua esmagadora maioria a participações comunitárias, cujos valores são imputados a ativos.

As contas desagregadas apresentam saldo credor, sendo creditadas pela contabilização da atribuição do subsídio ao investimento e debitadas pelo reconhecimento gradual dos respetivos ganhos na proporção da depreciação do respetivo ativo.

No presente exercício, os movimentos foram desagregados da seguinte forma:

- diminuição por regularização de subsídios ao investimento: € 1.249.926,80;
- aumento pelo recebimento de subsídios ao investimento: € 1.620.623,23;
- aumento pelo recebimento de transferências de capital do Orçamento de Estado: € 507.492,00; e
- diminuição pelo reconhecimento de rendimentos de 2020 relativos a subsídios ao investimento: € 271.016,63.

No final do ano de 2020 apresenta o saldo global de € 14.285.993,47.

Tal como referido em pontos anteriores, nomeadamente no ponto inicial da *Adoção pela primeira vez do SNC-AP — Divulgação transitória*, estes montantes, com a adoção do SNC-AP passaram agora a ser registados no património líquido, pois em POCAL os montantes de subsídios ao investimento eram registados no passivo. O mesmo acontece para as transferências de capital do orçamento de Estado, em concreto, o FEF Capital e o Art.º 35.º, n.º 3, da Lei n.º 73/2013, que eram registados diretamente em rendimentos do exercício.

Conta 594 – Doações obtidas

A conta de doações obtidas, que reflete as doações efetuadas ao Município, apresenta um saldo credor de € 3.981.048,71 resultante do valor transitado de anos anteriores.

Conta 818 – Resultado Líquido

O resultado líquido do exercício de 2020 apresenta o valor positivo de € 1 993 703,62.

O Município de Benavente em 2020 participou nas seguintes entidades não societárias:

Q 18.3 – Outros investimentos financeiros que não sejam participações de capital

Entidade participada		Tipo de entidade	CAE	Capital estatutário	Contribuição			Obs.
Denominação	NIPC				Em 2020	Forma de realização		
1	2	3	4	5	6	7	8	11
CIMLT - Comunidade Intermunicipal da Lezíria do Tejo	508787033	Comunidade intermunicipal de fins gerais	84130	0,00	48 960,00	48 960,00	0,00	
ANMP - Associação Nacional de Municípios Portugueses	501627413	Associação de municípios	94110	0,00	4 930,10	4 930,10	0,00	
Resiurb - Associação de Municípios para o Tratamento de Resíduos Sólidos	504876864	Associação de municípios	94110	0,00	11 348,52	11 348,52	0,00	
AMVT - Associação de Municípios do Vale do Tejo	514203846	Associação de municípios	84130	0,00	0,00	0,00	0,00	

Anexo I

Modelo 18:

**Anexo A.5 SNC- AP Documentos
específicos para a Administração Local**

Mapa de Empréstimos

Modelo 18 — Mapa de empréstimos

Município de Benavente

Período de Relato 01/01/2020 a 31/12/2020

Tipo	Identidade do empréstimo		Data da contratação do empréstimo	Prazo do contrato	Anos decorridos	Visto do TC		Finalidade do empréstimo	Capital		Pagamentos efetuados						Montantes vencidos e não pagos em 31/12			Capital em dívida no ano N		Amortizações médias de capital		Fundamento Legal (c)			
	N.º do contrato	Nome da instituição				N.º de registo	Data		Contratado	Utilizado	Amortização do capital			Juros			Outros encargos (a)			Capital	Juros	Outros encargos (a)	Em 01.01		Em 31.12	Empréstimos contratados até 31/12/2013 (b)	Empréstimos contratados após 01/01/2014
											Até N	Ano N	Previstos após N	Até N	Ano N	Previstos após N	Até N	Ano N	Previstos após N								
Curto Prazo									0,00	0,00																	
Total CP									0,00	0,00																	
Médio e Longo Prazo Não isentos	9015/008415/291	CGD	28/04/2016	15	4	1101/2016	07/07/2016	Arruamentos de Benavente	150 000,00	150 000,00																não isento	
								Arruamentos de Samora	260 000,00	260 000,00																	
								Correia e Porto Alto	25 000,00	25 000,00																	
								Estêvão e Foros de Almada	35 000,00	28 360,00																	
								Novos passeios em Benavente	30 000,00	30 000,00																	
								Novos passeios em Samora	50 000,00	50 000,00																	
								Correia	130 000,00	130 000,00																	
								Estrada do Miradouro	50 000,00	49 000,00																	
								Rua da Alegria e Estrada Real, Porto Alto	100 000,00	45 840,00																	
								Caminhos nos Arados	50 000,00	50 000,00																	
								Caminhos de Santo Estêvão	70 000,00	70 000,00																	
								Caminhos nos Foros da Charneca	50 000,00	50 000,00																	
								Caminhos nos Foros de Almada																			
								Total	1 000 000,00	938 200,00	102 239,70	72 169,20	763 791,10	17 934,15	8 776,29	44 955,72						835 960,30	763 791,10			62 546,67	
	2019/35040401/2	BPI	15/08/2019	15	1	3020/2019	03/01/2020	Pavimentação do troço urbano de Santo Estêvão da EN 118-1, incluindo a requalificação da Praça Central	395 000,00	0,00																não isento	
								Pavimentação da Rua 1ª de Maio em Foros de Almada	100 000,00	0,00																	
								Pavimentação da Av. Dr. Francisco José Calheiros Lopes em Benavente	160 000,00	0,00																	
								Pavimentação da Av. Egas Moniz, em Samora Correia	365 000,00	0,00																	
								Pavimentação da Estrada da Carregueira - Samora Correia	90 000,00	0,00																	
								Pavimentação da Estrada das Fontainhas, em Porto Alto	215 000,00	0,00																	
								Pavimentação da Estrada dos Curralinhos, em Samora Correia	110 000,00	0,00																	
								Pavimentação da Azinhaga do Contador, em Benavente	845 000,00	0,00																	
								Pavimentação da Azinhaga do Olival Basto (Estrada da Sieta), em Benavente	175 000,00	0,00																	
								Total	2 455 000,00	0,00			2 455 000,00			73 662,79			3 600,00		0,00	0,00			163 666,67		
SubTotal									3 455 000,00	938 200,00	102 239,70	72 169,20	3 218 791,10	17 934,15	8 776,29	118 618,51	0,00	0,00	3 600,00	0,00	0,00	835 960,30	763 791,10	0,00	226 213,34		

Modelo 18 — Mapa de empréstimos

Município de Benavente

Período de Relato 01/01/2020 a 31/12/2020

Tipo	Identidade do empréstimo		Data da contratação do empréstimo	Prazo do contrato	Anos decorridos	Visto do TC		Finalidade do empréstimo	Capital		Pagamentos efetuados									Montantes vencidos e não pagos em 31/12			Capital em dívida no ano N		Amortizações médias de capital		Fundamento Legal (c)	
	N.º do contrato	Nome da instituição				N.º de registo	Data		Contratado	Utilizado	Amortização do capital			Juros			Outros encargos (a)			Capital	Juros	Outros encargos (a)	Em 01.01	Em 31.12	Empréstimos contratados até 31/12/2013 (b)	Empréstimos contratados após 01/01/2014		
											Até N	Ano N	Previstos após N	Até N	Ano N	Previstos após N	Até N	Ano N	Previstos após N									
Médio e Longo Prazo Isentos	0156/000007/087/0019	CGD	19/03/1996	26	23	172517	20/03/1996	Const. de 37 Fogos	646 447,07	547 096,50	433 856,69	25 012,42	88 227,39	138 834,45	369,72	718,74												Empréstimos contraídos até 31.12.2002, para aquisição, construção, ou recuperação de imóveis destinados a habitação social (Lei n.º 42/98, de 6 de Agosto, com as alterações que entretanto lhe foram introduzidas)
	ID EMP 1658	BEI	09/07/2020	15	0	2185/2020	07/08/2020	Requalificação do Parque Ruy Luís Gomes (Álamos) – Samora Correia	232 230,95	0,00			232 230,95			1 630,60											Empréstimos contraídos a partir de 2016 (após entrada em vigor do OE/2016) para execução de projetos comunitários, abrangidos pelo n.º 5 do artigo 52.º da Lei n.º 73/2013, de 03/09	
	ID EMP 1659	BEI	09/07/2020	15	0	2184/2020	07/08/2020	Requalificação do Museu Municipal Dr. António Gabriel Ferreira Lourenço	572 429,90	0,00			572 429,90			4 019,27											Empréstimos contraídos a partir de 2016 (após entrada em vigor do OE/2016) para execução de projetos comunitários, abrangidos pelo n.º 5 do artigo 52.º da Lei n.º 73/2013, de 03/09	
	ID EMP 1660	BEI	09/07/2020	15	0	2186/2020	07/08/2020	Piscinas Municipais de Samora Correia – Eficiência Energética	184 944,47	0,00			184 944,47			1 298,56											Empréstimos contraídos a partir de 2016 (após entrada em vigor do OE/2016) para execução de projetos comunitários, abrangidos pelo n.º 5 do artigo 52.º da Lei n.º 73/2013, de 03/09	
SubTotal									1 636 052,39	547 096,50	433 856,69	25 012,42	1 077 832,71	138 834,45	369,72	7 667,17	0,00	0,00	0,00	0,00	0,00	113 239,79	88 227,37	26 343,62	0,00			
Total MLP									5 091 052,39	1 485 296,50	536 096,39	97 181,62	4 296 623,81	156 768,60	9 146,01	126 285,68	0,00	0,00	3 600,00	0,00	0,00	949 200,09	852 018,47	26 343,62	226 213,34			
Total Geral									5 091 052,39	1 485 296,50	536 096,39	97 181,62	4 296 623,81	156 768,60	9 146,01	126 285,68	0,00	0,00	3 600,00	0,00	0,00	949 200,09	852 018,47	26 343,62	226 213,34			

(a) Identificando cada um dos mesmos, designadamente, impostos, comissões e outros encargos a especificar

(b) Para efeitos deste cálculo, deverá tomar-se por referência os valores em dívida em 01/01/2014, constante do mapa 8.3.1 (empréstimos), que integra o correspondente processo de prestação de contas

(c) Empréstimos que não são considerados para efeitos de cálculo da Dívida Total

Anexo II

Anexo A.4 SNC- AP
Documentos genéricos

Reconciliação para o balanço de abertura de acordo com o SNC-AP

Município de Benavente

Reconciliação para balanço de abertura do SNC-AP (2020 até 01-01-2020)

Rubricas do balanço (1)	Valores conforme POCAL 31/12/2019 (2)	Reconhecimento (3)	Desreconhecimen to (4)	Critério de mensuração (5)	Imparidades / reversões (6)	Outros (7)	Erros (8)	Reclassificações (9)	SNC-AP 01/01/2020 (10) = (2) + ... + (9)
----------------------------	---	-----------------------	------------------------------	----------------------------------	-----------------------------------	---------------	--------------	-------------------------	--

ATIVO

Ativo não corrente

Ativos fixos tangíveis	55 870 033,28	0,00	0,00	0,00	0,00	-4 487 227,67	0,00	-103 061,47	51 279 744,14
Propriedades de investimento	0,00	0,00	0,00	0,00	0,00	0,00	0,00	0,00	0,00
Ativos intangíveis	122 873,59	0,00	0,00	0,00	0,00	0,00	0,00	103 061,47	225 935,06
Ativos biológicos	0,00	0,00	0,00	0,00	0,00	0,00	0,00	0,00	0,00
Participações financeiras	3 812 633,69	0,00	0,00	0,00	0,00	0,00	0,00	0,00	3 812 633,69
Devedores por empréstimos bonificados e subsídios reembolsáveis	0,00	0,00	0,00	0,00	0,00	0,00	0,00	0,00	0,00
Acionistas/sócios/associados	0,00	0,00	0,00	0,00	0,00	0,00	0,00	0,00	0,00
Diferimentos	0,00	0,00	0,00	0,00	0,00	0,00	0,00	0,00	0,00
Outros ativos financeiros	0,00	0,00	0,00	0,00	0,00	0,00	0,00	0,00	0,00
Ativos por impostos diferidos	0,00	0,00	0,00	0,00	0,00	0,00	0,00	0,00	0,00
Clientes, contribuintes e utentes	0,00	0,00	0,00	0,00	0,00	0,00	0,00	0,00	0,00
Outras contas a receber	0,00	0,00	0,00	0,00	0,00	0,00	0,00	0,00	0,00

Ativo corrente

Inventários	230 383,49	0,00	0,00	0,00	0,00	0,00	0,00	0,00	230 383,49
Ativos biológicos	0,00	0,00	0,00	0,00	0,00	0,00	0,00	0,00	0,00
Devedores por transferências e subsídios não reembolsáveis	0,00	0,00	0,00	0,00	0,00	0,00	0,00	0,00	0,00
Devedores por empréstimos bonificados e subsídios reembolsáveis	0,00	0,00	0,00	0,00	0,00	0,00	0,00	0,00	0,00
Clientes, contribuintes e utentes	124 910,80	0,00	0,00	0,00	0,00	0,00	0,00	0,00	124 910,80
Estado e outros entes públicos	0,00	0,00	0,00	0,00	0,00	0,00	0,00	0,00	0,00
Acionistas/sócios/associados	0,00	0,00	0,00	0,00	0,00	0,00	0,00	0,00	0,00
Outras contas a receber	8 239 675,46	0,00	0,00	0,00	0,00	0,00	0,00	0,00	8 239 675,46
Diferimentos	59 027,05	0,00	0,00	0,00	0,00	0,00	0,00	0,00	59 027,05
Ativos financeiros detidos para negociação	0,00	0,00	0,00	0,00	0,00	0,00	0,00	0,00	0,00
Outros ativos financeiros	0,00	0,00	0,00	0,00	0,00	0,00	0,00	0,00	0,00
Ativos não correntes detidos para venda	0,00	0,00	0,00	0,00	0,00	0,00	0,00	0,00	0,00
Caixa e depósitos	4 217 470,10	0,00	0,00	0,00	0,00	0,00	0,00	0,00	4 217 470,10

Município de Benavente

Reconciliação para balanço de abertura do SNC-AP (2020 até 01-01-2020)

Rubricas do balanço	Valores conforme POCAL 31/12/2019	Reconhecimento	Desreconhecimento	Critério de mensuração	Imparidades / reversões	Outros	Erros	Reclassificações	SNC-AP 01/01/2020
(1)	(2)	(3)	(4)	(5)	(6)	(7)	(8)	(9)	(10) = (2) + ... + (9)

PATRIMÓNIO LÍQUIDO

Património/Capital	43 309 234,22	0,00	0,00	0,00	0,00	0,00	0,00	0,00	43 309 234,22
Ações (quotas) próprias	0,00	0,00	0,00	0,00	0,00	0,00	0,00	0,00	0,00
Outros instrumentos de capital próprio	0,00	0,00	0,00	0,00	0,00	0,00	0,00	0,00	0,00
Prémios de emissão	0,00	0,00	0,00	0,00	0,00	0,00	0,00	0,00	0,00
Reservas	759 130,68	0,00	0,00	0,00	0,00	0,00	0,00	0,00	759 130,68
Resultados transitados	6 220 554,06	0,00	0,00	0,00	0,00	-3 237 300,87	0,00	0,00	2 983 253,19
Ajustamentos em ativos financeiros	535 681,07	0,00	0,00	0,00	0,00	0,00	0,00	0,00	535 681,07
Excedentes de revalorização	0,00	0,00	0,00	0,00	0,00	0,00	0,00	0,00	0,00
Outras variações no Património Líquido	3 981 048,71	0,00	0,00	0,00	0,00	-1 249 926,80	0,00	13 678 821,67	16 409 943,58
Resultado líquido do período	889 591,55	0,00	0,00	0,00	0,00	0,00	0,00	0,00	889 591,55
Dividendos antecipados	0,00	0,00	0,00	0,00	0,00	0,00	0,00	0,00	0,00
Interesses que não controlam	0,00	0,00	0,00	0,00	0,00	0,00	0,00	0,00	0,00

PASSIVO

Passivo não corrente

Provisões	0,00	0,00	0,00	0,00	0,00	0,00	0,00	0,00	0,00
Financiamentos obtidos	852 039,12	0,00	0,00	0,00	0,00	0,00	0,00	0,00	852 039,12
Fornecedores de investimentos	0,00	0,00	0,00	0,00	0,00	0,00	0,00	0,00	0,00
Responsabilidades por benefícios pós-emprego	0,00	0,00	0,00	0,00	0,00	0,00	0,00	0,00	0,00
Diferimentos	0,00	0,00	0,00	0,00	0,00	0,00	0,00	0,00	0,00
Passivos por impostos diferidos	0,00	0,00	0,00	0,00	0,00	0,00	0,00	0,00	0,00
Fornecedores	0,00	0,00	0,00	0,00	0,00	0,00	0,00	0,00	0,00
Outras contas a pagar	349 996,99	0,00	0,00	0,00	0,00	0,00	0,00	0,00	349 996,99

Passivo corrente

Credores por transferências e subsídios não reembolsáveis concedidos	0,00	0,00	0,00	0,00	0,00	0,00	0,00	0,00	0,00
Fornecedores	359 429,83	0,00	0,00	0,00	0,00	0,00	0,00	0,00	359 429,83

Município de Benavente

Reconciliação para balanço de abertura do SNC-AP (2020 até 01-01-2020)

Rubricas do balanço (1)	Valores conforme POCAL 31/12/2019 (2)	Reconhecimento (3)	Desreconhecimen to (4)	Critério de mensuração (5)	Imparidades / reversões (6)	Outros (7)	Erros (8)	Reclassificações (9)	SNC-AP 01/01/2020 (10) = (2) + ... + (9)
Adiantamentos de clientes, contribuintes e utentes	0,00	0,00	0,00	0,00	0,00	0,00	0,00	0,00	0,00
Estado e outros entes públicos	82 367,91	0,00	0,00	0,00	0,00	0,00	0,00	0,00	82 367,91
Acionistas/sócios/associados	0,00	0,00	0,00	0,00	0,00	0,00	0,00	0,00	0,00
Financiamentos obtidos	509 405,51	0,00	0,00	0,00	0,00	0,00	0,00	0,00	509 405,51
Fornecedores de investimentos	38 779,18	0,00	0,00	0,00	0,00	0,00	0,00	0,00	38 779,18
Outras contas a pagar	1 091 996,80	0,00	0,00	0,00	0,00	0,00	0,00	0,00	1 091 996,80
Diferimentos	13 697 751,83	0,00	0,00	0,00	0,00	0,00	0,00	-13 678 821,67	18 930,16
Passivos financeiros detidos para negociação	0,00	0,00	0,00	0,00	0,00	0,00	0,00	0,00	0,00
Outros passivos financeiros	0,00	0,00	0,00	0,00	0,00	0,00	0,00	0,00	0,00

Anexo A.1 SNC- AP - Regime Geral
NCP26

Demonstrações Orçamentais

Anexo A.1 SNC- AP - Regime Geral
NCP1

Demonstração de desempenho orçamental



Município de Benavente

Demonstração do Desempenho Orçamental

Valores em €

RUBRICA RECEBIMENTOS	FONTES DE FINANCIAMENTO (n)						(n-1)
	RP	RG	UE	EMPR	FUNDOS ALHEIOS	TOTAL	
Saldo da gerência anterior	3 740 272,42	0,00	0,00	0,00	477 197,68	4 217 470,10	0,00
Operações Orçamentais [1]	3 740 272,42	0,00	0,00	0,00	0,00	3 740 272,42	0,00
Devolução do saldo oper. Orçamentais	0,00	0,00	0,00	0,00	0,00	0,00	0,00
Operações de tesouraria [A]	0,00	0,00	0,00	0,00	477 197,68	477 197,68	0,00
Recebimento do saldo devolvido por terceiras entidades	0,00	0,00	0,00	0,00	0,00	0,00	0,00
Receita corrente	17 615 454,93	0,00	0,00	0,00	0,00	17 615 454,93	0,00
R1 Receita Fiscal	8 853 724,58	0,00	0,00	0,00	0,00	8 853 724,58	0,00
R1.1 Impostos diretos	8 853 724,58	0,00	0,00	0,00	0,00	8 853 724,58	0,00
R1.2 Impostos indiretos	0,00	0,00	0,00	0,00	0,00	0,00	0,00
R2 Contribuições para sistemas de proteção social e subsistemas de saúde	0,00	0,00	0,00	0,00	0,00	0,00	0,00
R3 Taxas, multas e outras penalidades	365 655,23	0,00	0,00	0,00	0,00	365 655,23	0,00
R4 Rendimentos de propriedade	14 262,54	0,00	0,00	0,00	0,00	14 262,54	0,00
R5 Transferências e subsídios correntes	5 799 659,10	0,00	0,00	0,00	0,00	5 799 659,10	0,00
R5.1 Transferências correntes	5 799 659,10	0,00	0,00	0,00	0,00	5 799 659,10	0,00
R5.1.1 Administrações Públicas	5 799 659,10	0,00	0,00	0,00	0,00	5 799 659,10	0,00
R5.1.1.1 Administração Central - Estado Português	5 680 078,04	0,00	0,00	0,00	0,00	5 680 078,04	0,00
R5.1.1.2 Administração Central - Outras entidades	119 581,06	0,00	0,00	0,00	0,00	119 581,06	0,00
R5.1.1.3 Segurança Social	0,00	0,00	0,00	0,00	0,00	0,00	0,00
R5.1.1.4 Administração Regional	0,00	0,00	0,00	0,00	0,00	0,00	0,00
R5.1.1.5 Administração Local	0,00	0,00	0,00	0,00	0,00	0,00	0,00
R5.1.2 Exterior - U E	0,00	0,00	0,00	0,00	0,00	0,00	0,00
R5.1.3 Outras	0,00	0,00	0,00	0,00	0,00	0,00	0,00
R5.2 Subsídios correntes	0,00	0,00	0,00	0,00	0,00	0,00	0,00
R6 Venda de bens e serviços	2 527 574,78	0,00	0,00	0,00	0,00	2 527 574,78	0,00
R7 Outras receitas correntes	54 578,70	0,00	0,00	0,00	0,00	54 578,70	0,00
Receita de capital	571 420,06	0,00	1 580 070,17	0,00	0,00	2 151 490,23	0,00
R8 Venda de bens de investimento	23 375,00	0,00	0,00	0,00	0,00	23 375,00	0,00
R9 Transferências e subsídios de capital	548 045,06	0,00	1 580 070,17	0,00	0,00	2 128 115,23	0,00
R9.1 Transferências de capital	548 045,06	0,00	1 580 070,17	0,00	0,00	2 128 115,23	0,00
R9.1.1 Administrações Públicas	548 045,06	0,00	1 580 070,17	0,00	0,00	2 128 115,23	0,00
R9.1.1.1 Administração Central - Estado Português	548 045,06	0,00	1 580 070,17	0,00	0,00	2 128 115,23	0,00
R9.1.1.2 Administração Central - Outras entidades	0,00	0,00	0,00	0,00	0,00	0,00	0,00
R9.1.1.3 Segurança Social	0,00	0,00	0,00	0,00	0,00	0,00	0,00
R9.1.1.4 Administração Regional	0,00	0,00	0,00	0,00	0,00	0,00	0,00
R9.1.1.5 Administração Local	0,00	0,00	0,00	0,00	0,00	0,00	0,00
R9.1.2 Exterior - U E	0,00	0,00	0,00	0,00	0,00	0,00	0,00
R9.1.3 Outras	0,00	0,00	0,00	0,00	0,00	0,00	0,00
R9.2 Subsídios de capital	0,00	0,00	0,00	0,00	0,00	0,00	0,00
R10 Outras receitas de capital	0,00	0,00	0,00	0,00	0,00	0,00	0,00
R11 Reposições não abatidas aos pagamentos	307,56	0,00	0,00	0,00	0,00	307,56	0,00
Receita efetiva [2]	18 187 182,55	0,00	1 580 070,17	0,00	0,00	19 767 252,72	0,00
Receita não efetiva [3]	0,00	0,00	233 326,51	0,00	0,00	233 326,51	0,00
R12 Receita com ativos financeiros	0,00	0,00	0,00	0,00	0,00	0,00	0,00
R13 Receita com passivos financeiros	0,00	0,00	233 326,51	0,00	0,00	233 326,51	0,00
Soma [4]=[1]+[2]+[3]	21 927 454,97	0,00	1 813 396,68	0,00	0,00	23 740 851,65	0,00
Operações de tesouraria [B]	0,00	0,00	0,00	0,00	200 891,48	200 891,48	0,00



Município de Benavente

Demonstração do Desempenho Orçamental

Valores em €

RUBRICA PAGAMENTOS	FONTES DE FINANCIAMENTO (n)						(n-1)
	RP	RG	UE	EMPR	FUNDOS ALHEIOS	TOTAL	
Despesa corrente	14 303 803,17	0,00	0,00	0,00	0,00	14 303 803,17	0,00
D1 Despesas com o pessoal	7 146 658,44	0,00	0,00	0,00	0,00	7 146 658,44	0,00
D1.1 Remunerações Certas e Permanentes	5 221 188,80	0,00	0,00	0,00	0,00	5 221 188,80	0,00
D1.2 Abonos Variáveis ou Eventuais	265 837,12	0,00	0,00	0,00	0,00	265 837,12	0,00
D1.3 Segurança Social	1 659 632,52	0,00	0,00	0,00	0,00	1 659 632,52	0,00
D2 Aquisição de bens e serviços	5 112 170,24	0,00	0,00	0,00	0,00	5 112 170,24	0,00
D3 Juros e outros encargos	9 146,01	0,00	0,00	0,00	0,00	9 146,01	0,00
D4 Transferências e subsídios correntes	1 869 149,16	0,00	0,00	0,00	0,00	1 869 149,16	0,00
D4.1 Transferências correntes	1 869 149,16	0,00	0,00	0,00	0,00	1 869 149,16	0,00
D4.1.1 Administrações Públicas	587 108,33	0,00	0,00	0,00	0,00	587 108,33	0,00
D4.1.1.1 Administração Central - Estado Português	27 711,30	0,00	0,00	0,00	0,00	27 711,30	0,00
D4.1.1.2 Administração Central - Outras entidades	0,00	0,00	0,00	0,00	0,00	0,00	0,00
D4.1.1.3 Segurança Social	0,00	0,00	0,00	0,00	0,00	0,00	0,00
D4.1.1.4 Administração Regional	0,00	0,00	0,00	0,00	0,00	0,00	0,00
D4.1.1.5 Administração Local	559 397,03	0,00	0,00	0,00	0,00	559 397,03	0,00
D4.1.2 Entidades do setor não lucrativo	1 025 098,64	0,00	0,00	0,00	0,00	1 025 098,64	0,00
D4.1.3 Famílias	256 942,19	0,00	0,00	0,00	0,00	256 942,19	0,00
D4.1.4 Outras	0,00	0,00	0,00	0,00	0,00	0,00	0,00
D4.2 Subsídios correntes	0,00	0,00	0,00	0,00	0,00	0,00	0,00
D5 Outras despesas correntes	166 679,32	0,00	0,00	0,00	0,00	166 679,32	0,00
Despesa de capital	6 169 824,01	0,00	0,00	0,00	0,00	6 169 824,01	0,00
D6 Aquisição de bens de capital	6 042 085,45	0,00	0,00	0,00	0,00	6 042 085,45	0,00
D7 Transferência e subsídios de capital	103 630,69	0,00	0,00	0,00	0,00	103 630,69	0,00
D7.1 Transferências de capital	103 630,69	0,00	0,00	0,00	0,00	103 630,69	0,00
D7.1.1 Administrações Públicas	16 905,49	0,00	0,00	0,00	0,00	16 905,49	0,00
D7.1.1.1 Administração Central - Estado Português	0,00	0,00	0,00	0,00	0,00	0,00	0,00
D7.1.1.2 Administração Central - Outras entidades	0,00	0,00	0,00	0,00	0,00	0,00	0,00
D7.1.1.3 Segurança Social	0,00	0,00	0,00	0,00	0,00	0,00	0,00
D7.1.1.4 Administração Regional	0,00	0,00	0,00	0,00	0,00	0,00	0,00
D7.1.1.5 Administração Local	16 905,49	0,00	0,00	0,00	0,00	16 905,49	0,00
D7.1.2 Entidades do setor não lucrativo	86 725,20	0,00	0,00	0,00	0,00	86 725,20	0,00
D7.1.3 Famílias	0,00	0,00	0,00	0,00	0,00	0,00	0,00
D7.1.4 Outras	0,00	0,00	0,00	0,00	0,00	0,00	0,00
D7.2 Subsídios de capital	0,00	0,00	0,00	0,00	0,00	0,00	0,00
D8 Outras despesas de capital	24 107,87	0,00	0,00	0,00	0,00	24 107,87	0,00
Despesa efetiva [5]	20 473 627,18	0,00	0,00	0,00	0,00	20 473 627,18	0,00
Despesa não efetiva [6]	125 057,62	0,00	0,00	0,00	0,00	125 057,62	0,00
D9 Despesa com ativos financeiros	27 876,00	0,00	0,00	0,00	0,00	27 876,00	0,00
D10 Despesa com passivos financeiros	97 181,62	0,00	0,00	0,00	0,00	97 181,62	0,00
Soma [7]=[5]+[6]	20 598 684,80	0,00	0,00	0,00	0,00	20 598 684,80	0,00
Operações de tesouraria [C]	0,00	0,00	0,00	0,00	131 370,68	131 370,68	0,00
Saldo para a gerência seguinte	1 328 770,17	0,00	1 813 396,68	0,00	546 718,48	3 688 885,33	0,00
Operações orçamentais [8] = [4]-[7]	1 328 770,17	0,00	1 813 396,68	0,00	0,00	3 142 166,85	0,00
Operações de tesouraria [D]=[A]+[B]-[C]	0,00	0,00	0,00	0,00	546 718,48	546 718,48	0,00
Saldo global [2] - [5]	-2 286 444,63	0,00	1 580 070,17	0,00	0,00	-706 374,46	0,00
Despesa primária	20 464 481,17	0,00	0,00	0,00	0,00	20 464 481,17	0,00
Saldo corrente	3 311 651,76	0,00	0,00	0,00	0,00	3 311 651,76	0,00
Saldo de capital	-5 598 403,95	0,00	1 580 070,17	0,00	0,00	-4 018 333,78	0,00
Saldo primário	-2 277 298,62	0,00	1 580 070,17	0,00	0,00	-697 228,45	0,00
Receita total [1] + [2] + [3]	21 927 454,97	0,00	1 813 396,68	0,00	0,00	23 740 851,65	0,00
Despesa total [5] + [6]	20 598 684,80	0,00	0,00	0,00	0,00	20 598 684,80	0,00

Anexo A.1 SNC- AP - Regime Geral
NCP1

***Demonstração
de execução orçamental
da receita***

Demonstração de Execução Orçamental da Receita

Ano: 2020

Município de Benavente

(designação da autarquia local)

Euros

Rúbrica	Descrição	Previsões corrigidas	Rec. p/ cobrar per. anteriores	Receitas liquidadas	Liquidações anuladas	Receitas cobradas brutas	Reembolsos e Restituições		Receitas cobradas líquidas			Rec. p/ cobrar final do período	Grau exec. orçamental	
							Emitidos	Pagos	Períodos anteriores	Período corrente	Total		Períodos anteriores	Período corrente
Receita corrente														
R011	Impostos diretos	8 211 773,00	0,00	9 071 326,59	217 602,01	9 071 326,59	217 602,01	217 602,01	0,00	8 853 724,58	8 853 724,58	0,00	0,000	107,817
R012	Impostos indiretos	0,00	0,00	0,00	0,00	0,00	0,00	0,00	0,00	0,00	0,00	0,00	0,000	0,000
R03	Taxas, multas e outras penalidades	186 969,00	3 491,13	369 795,45	101,49	365 756,72	101,49	101,49	1 980,57	363 674,66	365 655,23	7 529,86	1,059	194,511
R04	Rendimentos de propriedade	5 336,00	8 621,00	7 471,06	0,00	14 262,54	0,00	0,00	6 819,82	7 442,72	14 262,54	1 829,52	127,808	139,481
R05111	Administração Central - Estado Português	5 976 690,00	0,00	5 683 677,22	1 975,00	5 680 078,04	0,00	0,00	0,00	5 680 078,04	5 680 078,04	1 624,18	0,000	95,037
R05112	Administração Central - Outras entidades	131 843,00	0,00	120 120,81	539,75	120 120,81	539,75	539,75	0,00	119 581,06	119 581,06	0,00	0,000	90,700
R0513	Outras	517 406,00	517 405,81	0,00	0,00	0,00	0,00	0,00	0,00	0,00	0,00	517 405,81	0,000	0,000
R06	Venda de bens e serviços	2 568 361,00	399 882,60	2 603 253,44	966,67	2 527 595,02	20,24	20,24	76 088,72	2 451 486,06	2 527 574,78	474 594,59	2,963	95,449
R07	Outras receitas correntes	95 730,00	0,00	54 768,02	189,32	54 768,02	189,32	189,32	0,00	54 578,70	54 578,70	0,00	0,000	57,013
Receita de capital														
R08	Venda de bens de investimento	8 000,00	0,00	23 375,00	0,00	23 375,00	0,00	0,00	0,00	23 375,00	23 375,00	0,00	0,000	292,188
R09111	Administração Central - Estado Português	3 587 802,00	0,00	2 128 115,23	0,00	2 128 115,23	0,00	0,00	0,00	2 128 115,23	2 128 115,23	0,00	0,000	59,315
R10	Outras receitas de capital	300,00	0,00	0,00	0,00	0,00	0,00	0,00	0,00	0,00	0,00	0,00	0,000	0,000
R13	Receita com passivos financeiros	1 665 011,35	0,00	233 326,51	0,00	233 326,51	0,00	0,00	0,00	233 326,51	233 326,51	0,00	0,000	14,014
Outras receitas														
R11	Reposições não abatidas aos pagamentos	100,00	0,00	307,56	0,00	307,56	0,00	0,00	0,00	307,56	307,56	0,00	0,000	307,560
R14	Saldo da gerência anterior - operações orçamentais	3 740 272,42	0,00	3 740 272,42	0,00	3 740 272,42	0,00	0,00	0,00	3 740 272,42	3 740 272,42	0,00	0,000	100,000
		17 694 108,00	929 400,54	17 910 412,59	221 374,24	17 833 907,74	218 452,81	218 452,81	84 889,11	17 530 565,82	17 615 454,93	1 002 983,96	0,480	99,076
		5 261 113,35	0,00	2 384 816,74	0,00	2 384 816,74	0,00	0,00	0,00	2 384 816,74	2 384 816,74	0,00	0,000	45,329
		3 740 372,42	0,00	3 740 579,98	0,00	3 740 579,98	0,00	0,00	0,00	3 740 579,98	3 740 579,98	0,00	0,000	100,006
Total		26 695 593,77	929 400,54	24 035 809,31	221 374,24	23 959 304,46	218 452,81	218 452,81	84 889,11	23 655 962,54	23 740 851,65	1 002 983,96	0,318	88,614

ORGÃO EXECUTIVO

Em de de

.....

ORGÃO DELIBERATIVO

Em de de

.....

Anexo A.1 SNC- AP - Regime Geral
NCP1

***Demonstração
de execução orçamental
da despesa***

Demonstração de Execução Orçamental da Despesa

Ano: 2020

Município de Benavente

(designação da autarquia local)

Euros

Código	Classif. Económica Despesa Designação	Despesas por pagar period. anteriores	Dotações corrigidas	Cativos/descativos	Compromissos	Obrigações	Despesas pagas líquidas de reposições			Compromissos a transitar	Obrigações por pagar	Grau de execução orçamental	
							Períodos anteriores	Período corrente	Total			Períodos anteriores	Período corrente
Despesa corrente													
D011	Remunerações Certas e Permanentes	0,00	5 495 134,42	0,00	5 304 390,60	5 304 390,60	0,00	5 221 188,80	5 221 188,80	0,00	83 201,80	0,000	95,015
D012	Abonos Variáveis ou Eventuais	0,00	307 000,00	0,00	269 542,14	269 542,14	0,00	265 837,12	265 837,12	0,00	3 705,02	0,000	86,592
D013	Segurança Social	0,00	1 804 550,00	0,00	1 669 557,66	1 659 595,92	0,00	1 659 632,52	1 659 632,52	9 961,74	-36,60	0,000	91,969
D02	Aquisição de bens e serviços	5 162,31	7 139 100,00	0,00	6 286 488,94	5 113 660,23	5 162,31	5 107 007,93	5 112 170,24	1 172 828,71	1 489,99	0,072	71,536
D03	Juros e outros encargos	0,00	20 000,00	0,00	9 146,04	9 146,01	0,00	9 146,01	9 146,01	0,03	0,00	0,000	45,730
D04111	Administração Central - Estado Português	0,00	41 000,00	0,00	27 711,30	27 711,30	0,00	27 711,30	27 711,30	0,00	0,00	0,000	67,589
D04115	Administração Local	0,00	619 812,00	0,00	559 846,63	559 397,03	0,00	559 397,03	559 397,03	449,60	0,00	0,000	90,253
D0412	Entidades do setor não lucrativo	0,00	1 094 515,00	0,00	1 026 563,64	1 026 543,64	0,00	1 025 098,64	1 025 098,64	20,00	1 445,00	0,000	93,658
D0413	Famílias	0,00	348 000,00	0,00	258 817,31	257 400,83	0,00	256 942,19	256 942,19	1 416,48	458,64	0,000	73,834
D0414	Outras	0,00	500,00	0,00	0,00	0,00	0,00	0,00	0,00	0,00	0,00	0,000	0,000
D05	Outras despesas correntes	0,00	201 600,00	0,00	168 162,44	166 679,32	0,00	166 679,32	166 679,32	1 483,12	0,00	0,000	82,678
Despesa de capital													
D06	Aquisição de bens de capital	118,71	9 121 354,35	0,00	7 071 076,76	6 118 257,40	118,71	6 041 966,74	6 042 085,45	952 819,36	76 171,95	0,001	66,240
D07115	Administração Local	0,00	66 906,00	0,00	16 905,49	16 905,49	0,00	16 905,49	16 905,49	0,00	0,00	0,000	25,268
D0712	Entidades do setor não lucrativo	0,00	274 241,00	0,00	239 168,54	86 725,20	0,00	86 725,20	86 725,20	152 443,34	0,00	0,000	31,624
D0714	Outras	0,00	1 000,00	0,00	0,00	0,00	0,00	0,00	0,00	0,00	0,00	0,000	0,000
D08	Outras despesas de capital	0,00	35 005,00	0,00	24 107,87	24 107,87	0,00	24 107,87	24 107,87	0,00	0,00	0,000	68,870
D09	Despesa com ativos financeiros	0,00	27 876,00	0,00	27 876,00	27 876,00	0,00	27 876,00	27 876,00	0,00	0,00	0,000	100,000
D10	Despesa com passivos financeiros	0,00	98 000,00	0,00	97 181,62	97 181,62	0,00	97 181,62	97 181,62	0,00	0,00	0,000	99,165
Total Despesas Correntes		5 162,31	17 071 211,42	0,00	15 580 226,70	14 394 067,02	5 162,31	14 298 640,86	14 303 803,17	1 186 159,68	90 263,85	0,030	83,759
Total Despesas de Capital		118,71	9 624 382,35	0,00	7 476 316,28	6 371 053,58	118,71	6 294 762,92	6 294 881,63	1 105 262,70	76 171,95	0,001	65,404
Total Geral		5 281,02	26 695 593,77	0,00	23 056 542,98	20 765 120,60	5 281,02	20 593 403,78	20 598 684,80	2 291 422,38	166 435,80	0,020	77,142

ORGÃO EXECUTIVO

Em de de

.....

ORGÃO DELIBERATIVO

Em de de

.....

Anexo A.1 SNC- AP - Regime Geral
NCP1

**Demonstração
de execução do
plano plurianual de investimentos**

DPPI - Demonstração de Execução do Plano Plurianual de Investimentos

Município de Benavente

(designação da autarquia local)

Período: de 01-01-2020 a 31-12-2020

Objetivo	Número do Projeto	Designação do Projeto	Forma de Realização	Rubrica Orçamental	Fonte de Financiamento					Datas		Fase de Execução
					RG	RP	UE	EMPR	ND	Início	Fim	
[1]	[2]	[3]	[4]	[5]	[6]	[7]	[8]	[9]	[10]	[11]	[12]	[13]
01/001	2014/1	Aquisição de equipamento e material didático	O	D6		71 746,94				2014-01-01	2023-12-01	3
01/002	2014/2	Aquisição de equipamento e matera didático	O	D6		144 165,96				2014-01-01	2023-12-01	0
01/002	2018/9	Equipamento de 2 salas no âmbito do Plano Integrado de Combate ao insucesso escolar	O	D6		8 390,02	47 543,47			2018-01-01	2020-12-01	
01/002	2020/5	Arranjos exteriores do Centro Escolar do Porto Alto	E	D6		20 000,00				2020-07-01	2020-12-31	0
01/002	2020/8	Instalação de Sistema de Ar Condicionado Escolas do Município	O	D6		30 000,00				2020-01-01	2020-12-31	0
01/002	2020/11	Remoção coberturas fibrocimento esc. 2.º e 3.º ciclos S. Correia e Porto Alto	E	D6			356 705,00			2020-07-01	2020-12-31	0
02/001	2014/28.2	Centro de Foros de Almada - Substituição cobertura fibrocimento	E	D6		39 223,49				2014-01-01	2020-12-01	0
02/001	2015/31	Requalificação do edifício do Museu Municipal de Benavente	E	D6		230 591,80	1 306 686,87			2017-03-01	2023-12-01	1
02/001	2015/49	Aquisição equipamentos	O	D6		177 532,55				2015-01-01	2023-12-01	4
02/001	2016/52	Requalificação do Celeiro dos Arcos e reconversão para Espaço Multiusos - Benavente	E	D6		30 292,51				2016-05-01	2020-12-01	0
02/001	2016/53	Reabilitação e ampliação da sede do Rancho Saia Rodada - Benavente	E	D6		19 992,51				2016-05-01	2020-12-01	0
02/001	2016/54	Reabilitação e reconversão do antigo celeiro dos Oliveiras - Samora Correia	E	D6		23 873,90				2016-05-01	2020-12-01	2
02/001	2016/55	Reabilitação da Biblioteca Municipal - Benavente	E	D6		196 000,00				2016-05-01	2023-12-01	0
02/001	2019/9	Ampliação do sistema de climatização do Palácio do Infantado em Samora Correia	O	D6		35 000,00				2019-01-01	2020-12-01	0
03/001	2014/3	Aquisição de equipamento para instalações desportivas, recreativas e de lazer	O	D6		167 173,28				2014-01-01	2022-12-01	
03/001	2015/47	Construção balneários apoio campo futebol Murteira e requalificação das instalações elétricas	E	D6		562 019,32				2015-01-01	2021-12-01	2
03/001	2016/51	Relvado sintético - campo de futebol de Santo Estevão	E	D6		266 620,00				2016-01-01	2021-12-01	0
03/001	2018/5	Projeto Piscina Descoberta Benavente	O	D6		1 000,00				2018-01-01	2020-12-01	0
03/001	2018/6	Projeto Piscina Descoberta Samora Correia	O	D6		1 000,00				2018-01-01	2020-12-01	0
03/001	2020/14	Construção de campo de basquetebol junto às piscinas municipais de Benavente	E	D6		18 500,00				2020-11-01	2021-12-01	0
04/001	2016/56	Reabilitação do edifício do Centro de Dia de Santo Estevão (2ª Fase)	E	D6		111 085,76				2016-01-01	2020-12-01	6
05/001	2018/1	Remodelação Posto Médico Foros Almada	E	D6		20 961,10				2018-01-01	2020-12-01	6
05/001	2018/2	Remodelação Posto Médico Foros Charneca	E	D6		5 975,00				2018-01-01	2020-12-01	
06/001	2014/4	Aquisição de Habitações	O	D6		63 096,94				2014-01-01	2022-12-01	0
06/001	2014/5	Aquisição de terrenos	O	D6		35 727,14				2014-01-01	2022-12-01	0
06/001	2014/6	Grande Reparação/ Ampliação habitações em regime de arrendamento	E	D6		20 000,00				2014-01-01	2023-12-01	0

DPPI - Demonstração de Execução do Plano Plurianual de Investimentos

Município de Benavente

(designação da autarquia local)

Período: de 01-01-2020 a 31-12-2020

Euros

Objetivo	Número do Projeto	Montante Previsto						Montante Executado			Nível de Execução Financeira Anual %	Nível de Execução Financeira Global %		
		Ano 2020	Períodos Futuros				Total	Anos Anteriores	Ano 2020	Total				
			Ano 2021	Ano 2022	Ano 2023	Ano 2024								Anos Seguintes
[1]	[2]	[14]	[15]	[16]	[17]	[18]	[19]	[20]= [14]+...+[19]	[21]	[22]	[23]= [21]+[22]	[24]= [22]/[14]*100	[25]=[23]/ ([20]+[21])*100	
01/001	2014/1	5 000,00	5 000,00	5 000,00	5 000,00			20 000,00	51 746,94	4 344,11	56 091,05	86,88	78,18	
01/002	2014/2	11 000,00	25 000,00	25 000,00	25 000,00			86 000,00	58 165,96	6 930,68	65 096,64	63,01	45,15	
01/002	2018/9	8 224,00						8 224,00	47 709,49	8 223,78	55 933,27	100,00	100,00	
01/002	2020/5	20 000,00						20 000,00				0,00	0,00	
01/002	2020/8	30 000,00						30 000,00		27 047,70	27 047,70	90,16	90,16	
01/002	2020/11	30 705,00	325 000,00	1 000,00				356 705,00		16 552,11	16 552,11	53,91	4,64	
02/001	2014/28.2	500,00						500,00	38 723,49		38 723,49	0,00	98,73	
02/001	2015/31	307 645,93	1 159 009,97	5 000,00	5 000,00			1 476 655,90	60 622,77	133 429,82	194 052,59	43,37	12,62	
02/001	2015/49	29 500,00	10 000,00	10 000,00	10 000,00			59 500,00	118 032,55	24 553,16	142 585,71	83,23	80,32	
02/001	2016/52	6 000,00						6 000,00	24 292,51		24 292,51	0,00	80,19	
02/001	2016/53	8 000,00						8 000,00	11 992,51		11 992,51	0,00	59,99	
02/001	2016/54	21 500,00						21 500,00	2 373,90	10 682,55	13 056,45	49,69	54,69	
02/001	2016/55	1 000,00	193 000,00	1 000,00	1 000,00			196 000,00				0,00	0,00	
02/001	2019/9	35 000,00						35 000,00				0,00	0,00	
03/001	2014/3	60 500,00						60 500,00	106 673,28	16 528,00	123 201,28	27,32	73,70	
03/001	2015/47	326 333,00	1 000,00					327 333,00	234 686,32	318 683,33	553 369,65	97,66	98,46	
03/001	2016/51	260 700,00	1 000,00					261 700,00	4 920,00	242 435,07	247 355,07	92,99	92,77	
03/001	2018/5	1 000,00						1 000,00				0,00	0,00	
03/001	2018/6	1 000,00						1 000,00				0,00	0,00	
03/001	2020/14	500,00	18 000,00					18 500,00				0,00	0,00	
04/001	2016/56	500,00						500,00	110 585,76	118,71	110 704,47	23,74	99,66	
05/001	2018/1	500,00						500,00	20 461,10		20 461,10	0,00	97,61	
05/001	2018/2	5 975,00						5 975,00				0,00	0,00	
06/001	2014/4	41 000,00						41 000,00	22 096,94	30 000,00	52 096,94	73,17	82,57	
06/001	2014/5	10 000,00						10 000,00	25 727,14	9 758,42	35 485,56	97,58	99,32	
06/001	2014/6	5 000,00	5 000,00	5 000,00	5 000,00			20 000,00				0,00	0,00	

DPPI - Demonstração de Execução do Plano Plurianual de Investimentos

Município de Benavente

(designação da autarquia local)

Período: de 01-01-2020 a 31-12-2020

Euros

Objetivo	Número do Projeto	Designação do Projeto	Forma de Realização	Rubrica Orçamental	Fonte de Financiamento					Datas		Fase de Execução	
					RG	RP	UE	EMPR	ND	Início	Fim		
[1]	[2]	[3]	[4]	[5]	[6]	[7]	[8]	[9]	[10]	[11]	[12]	[13]	
06/002	2014/7	Aquisição de terrenos	O	D6		470 410,73					2014-01-01	2021-12-01	6
06/002	2017/12	Aquisição de prédios urbanos, no âmbito da requalificação dos espaços públicos	O	D6		366 000,00					2017-05-01	2021-12-01	0
07/001	2014/8	Aquisição de equipamento para o Serviço de proteção Civil	O	D6		87 341,63					2014-01-01	2023-12-01	0
07/001	2014/9	Aq. Inst. de sistemas de int. e deteção de incêndios edif Municipais	O	D6		34 929,54					2014-01-01	2023-12-01	5
08/001	2014/10	Aquisição de candeeiros e armaduras	O	D6		152 068,48					2014-01-01	2023-12-01	6
08/001	2014/11	Ampliação rede geral e ramais de chegada	O	D6		119 109,96					2014-01-01	2023-12-01	0
08/001	2016/57	Aumento da eficiência energética edifícios municipais - Piscinas de Benavente e de Samora Correia	E	D6		257 179,39	443 412,74	186 233,35			2016-05-01	2022-12-01	1
08/001	2016/68	Instalação de sistemas de redução de consumos de energia reativa	O	D6		5 971,30					2016-05-01	2020-12-01	0
08/001	2017/5	Aumento da eficiência energética na Iluminação Pública	O	D6		39 694,38	754 193,13				2017-01-01	2021-12-01	4
08/001	2020/4	3ª Fase de intervenção nos sistemas de iluminação Pública - Melhoria da eficiência Energética do Município	O	D6		23 475,00	446 025,00				2020-01-01	2020-12-31	0
09/001	2017/1	Construção de conduta de águas pluviais e respetivos passeios na rua 25 de Abril na Barrosa	E	D6		31 776,21					2017-01-01	2021-12-01	6
09/003	2014/12	Aquisição de contentores, papelarias e outro equipamento de limpeza urbana	O	D6		190 207,79					2014-01-01	2023-12-01	0
09/003	2019/8	Aquisição veículo para recolha de resíduos sólidos	O	D6		172 600,00					2019-01-01	2020-12-01	0
11/001	2011/22	Sistemas de captação de água para rega de zonas verdes	E	D6		7 000,00					2012-01-01	2022-12-01	0
11/001	2013/26	Arranjos exteriores - loteamento de Beliago,SA (Madeiras Cabo)	E	D6		360 400,00					2016-01-01	2020-12-01	0
11/001	2014/45	Arranjos exteriores Urbanização Ribasor	E	D6		484 550,67					2014-01-01	2020-12-01	0
11/001	2015/34	Arranjo Urbanístico Bairro Solidariedade - Benavente	E	D6		500,00					2015-01-01	2020-12-01	0
11/001	2015/40	Arranjo Urbanístico Terreno envolvente do Ringue Polidesportivo Santo Estevão	E	D6		142 767,50					2015-01-01	2021-12-01	0
11/001	2016/47	Requalificação/reparação do cruzeiro do Calvário e muralha do jardim do Calvário	E	D6		32 505,47	184 197,67				2016-01-01	2020-12-01	0
11/001	2016/49	Recuperação da zona envolvente ao parque infantil da Barrosa	E	D6		177 163,00					2016-01-01	2020-12-01	0
11/001	2016/58	Requalificação do jardim dos Álamos - Parque Ruy Luis Gomes - Samora Correia	E	D6		101 111,05	1 074 304,88	88 472,17			2016-05-01	2023-12-01	2
11/001	2017/6	Requalificação da pérgola no Parque 25 de Abril dem Benavente	E	D6		13 566,30					2017-01-01	2020-12-01	6
11/001	2018/4	Arranjos Parque de lazer da Asseiceira	E	D6		25 000,00					2020-07-01	2020-12-01	0
11/001	2019/1	Arranjo urbanístico no Bairro 1º de Maio, Santo Estevão	E	D6		62 638,47					2019-01-01	2020-12-01	0
11/001	2020/7	Construção de parque temático (requalificação de praças de Benavente)	E	D6		391 400,00					2020-07-01	2021-12-01	0
11/001	2020/10	Requalificação da área envolvente ao Centro Cultural de Benavente	E	D6		100 000,00					2021-01-01	2021-12-01	0
11/001	2020/15	Piso do parque infantil de Santo Estevão	E	D6		16 500,00					2020-11-01	2021-12-01	0

DPPI - Demonstração de Execução do Plano Plurianual de Investimentos

Município de Benavente

(designação da autarquia local)

Período: de 01-01-2020 a 31-12-2020

Euros

Objetivo	Número do Projeto	Montante Previsto						Montante Executado			Nível de Execução Financeira Anual %	Nível de Execução Financeira Global %		
		Ano 2020	Períodos Futuros				Total	Anos Anteriores	Ano 2020	Total				
			Ano 2021	Ano 2022	Ano 2023	Ano 2024								Anos Seguintes
[1]	[2]	[14]	[15]	[16]	[17]	[18]	[19]	[20]= [14]+...+[19]	[21]	[22]	[23]= [21]+[22]	[24]= [22]/[14]*100	[25]=[23]/ ([20]+[21])*100	
06/002	2014/7	162 500,00						162 500,00	307 910,73		307 910,73	0,00	65,46	
06/002	2017/12	366 000,00						366 000,00		190 000,00	190 000,00	51,91	51,91	
07/001	2014/8	29 000,00	10 000,00	10 000,00	10 000,00			59 000,00	28 341,63	27 369,68	55 711,31	94,38	63,79	
07/001	2014/9	6 210,00	5 000,00	5 000,00	5 000,00			21 210,00	13 719,54	4 094,45	17 813,99	65,93	51,00	
08/001	2014/10	5 000,00	10 000,00	10 000,00	10 000,00			35 000,00	117 068,48	493,23	117 561,71	9,86	77,31	
08/001	2014/11	35 700,00	20 000,00	20 000,00	20 000,00			95 700,00	23 409,96	3 378,44	26 788,40	9,46	22,49	
08/001	2016/57	824 582,47	4 000,00	4 000,00				832 582,47	54 243,00	773 057,03	827 300,03	93,75	93,29	
08/001	2016/68	1 500,00						1 500,00	4 471,30		4 471,30	0,00	74,88	
08/001	2017/5	91 500,00						91 500,00	702 387,51	91 463,19	793 850,70	99,96	100,00	
08/001	2020/4	469 500,00						469 500,00		399 925,31	399 925,31	85,18	85,18	
09/001	2017/1	1 000,00						1 000,00	30 776,21		30 776,21	0,00	96,85	
09/003	2014/12	15 500,00	10 000,00	10 000,00	10 000,00			45 500,00	144 707,79	15 350,40	160 058,19	99,03	84,15	
09/003	2019/8	172 600,00						172 600,00		172 569,00	172 569,00	99,98	99,98	
11/001	2011/22	7 000,00						7 000,00				0,00	0,00	
11/001	2013/26	200,00	360 200,00					360 400,00				0,00	0,00	
11/001	2014/45	10 000,00	10 000,00					20 000,00	464 550,67	3 139,61	467 690,28	31,40	96,52	
11/001	2015/34	500,00						500,00				0,00	0,00	
11/001	2015/40	15 000,00	125 000,00					140 000,00	2 767,50		2 767,50	0,00	1,94	
11/001	2016/47	198 500,00						198 500,00	18 203,14	142 206,56	160 409,70	71,64	74,02	
11/001	2016/49	7 200,00	160 000,00					167 200,00	9 963,00		9 963,00	0,00	5,62	
11/001	2016/58	1 022 680,95	219 000,00	11 000,00	2 000,00			1 254 680,95	9 207,14	882 814,55	892 021,69	86,32	70,58	
11/001	2017/6	1 000,00						1 000,00	12 566,30		12 566,30	0,00	92,63	
11/001	2018/4	25 000,00						25 000,00				0,00	0,00	
11/001	2019/1	55 030,00						55 030,00	7 608,47	43 128,81	50 737,28	78,37	81,00	
11/001	2020/7	30 000,00	360 400,00	1 000,00				391 400,00				0,00	0,00	
11/001	2020/10		100 000,00					100 000,00				0,00	0,00	
11/001	2020/15	1 000,00	15 500,00					16 500,00				0,00	0,00	

DPPI - Demonstração de Execução do Plano Plurianual de Investimentos

Município de Benavente

(designação da autarquia local)

Período: de 01-01-2020 a 31-12-2020

Objetivo	Número do Projeto	Designação do Projeto	Forma de Realização	Rubrica Orçamental	Fonte de Financiamento					Datas		Fase de Execução
					RG	RP	UE	EMPR	ND	Início	Fim	
[1]	[2]	[3]	[4]	[5]	[6]	[7]	[8]	[9]	[10]	[11]	[12]	[13]
11/002	2012/5039.3	Remodelaras coberturas dos estaleiros, substituir o fibrocimento	E	D6		92 431,42				2012-01-01	2020-12-01	0
11/002	2020/12	Remodelação Oficina Serralharia e anexos - Estaleiro Municipal de Benavente	E	D6		160 000,00				2020-07-01	2021-12-01	0
11/002	2020/13	Remoção de coberturas de fibrocimento e substituição de cobertura metálica - Estaleiro de Samora Correia	E	D6		105 300,00				2020-07-01	2020-12-31	0
11/004	2018/10	Ampliação do Cemitério de Benavente	E	D6		1 000,00				2018-05-01	2021-12-01	0
11/004	2020/3	Intervenção no Cemitério de Samora Correia, visando o aumento da sua capacidade	O	D6		1 000,00				2020-01-01	2020-12-31	0
11/004	2020/6	Ampliação do Cemitério de Samora Correia	E	D6		2 000,00				2020-07-01	2020-12-31	0
12/001	2005/29.1	Arruamentos de Benavente	E	D6		991 320,64				2005-01-01	2023-12-01	0
12/001	2005/29.2	Arruamentos de Samora Correia e Porto Alto	E	D6		1 266 921,99				2005-01-01	2023-12-01	0
12/001	2005/29.3	Arruamentos de Santo Estevão e Foros de Almada	E	D6		320 235,62				2005-01-01	2023-12-01	0
12/001	2005/29.4	Arruamentos da Barrosa	E	D6		132 017,47				2005-01-01	2023-12-01	0
12/001	2008/35.7	Novos Passeios na Freguesia de Benavente	E	D6		68 994,21				2008-01-01	2023-12-01	0
12/001	2008/35.8	Novos Passeios na Freguesia de Samora Correia	E	D6		215 113,83				2008-01-01	2023-12-01	0
12/001	2008/35.9	Novos Passeios na Freguesia de Santo Estevão	E	D6		37 081,58				2008-01-01	2023-12-01	4
12/001	2008/35.10	Novos passeios na Freguesia da Barrosa	E	D6		93 510,90				2014-01-01	2023-12-01	2
12/001	2009/37	Constução de ciclovia entre a Rua 25 de Abril e o Campo de Futebol na Barrosa	E	D6		39 669,76				2017-01-01	2020-12-01	0
12/001	2014/42	Construção passadeiras elevadas em diversos arruamentos do concelho	E	D6		9 647,00				2014-01-01	2022-12-01	0
12/001	2014/43.1	Estrada do Miradouro	E	D6		141 261,13				2016-01-01	2020-12-01	6
12/001	2014/43.2	Troços da EM 515 - Barrosa	E	D6		500,00				2016-01-01	2020-12-01	0
12/001	2014/43.4	Rua da Alegria e Estrada Real - Porto Alto	E	D6		90 455,63				2014-01-01	2020-12-01	6
12/001	2016/60	Desenvolvimento Urbano Sustentável - Mobilidade	E	D6		9 045,78	51 259,42			2016-05-01	2021-12-01	2
12/001	2016/61	Requalificação de Praças Benavente	E	D6		13 388,63	75 868,88			2016-05-01	2021-12-01	1
12/001	2016/63	Requalificação do Largo 25 de Abril - Samora Correia	E	D6		4 686,42	26 556,38			2016-05-01	2021-12-01	1
12/001	2016/65	Arranjo urbanístico da Zona Central da Coutada Velha - Benavente	E	D6		92 350,00				2020-07-01	2021-12-01	0
12/001	2016/66	Arranjo urbanístico da envolvente ao Centro Social de Foros de Almada	E	D6		176 070,00				2016-05-01	2021-12-01	1
12/001	2016/67	Arranjo urbanístico da Zona Central de Foros da Charneca	E	D6		141 070,00				2016-05-01	2021-12-01	1
12/001	2017/7	Grande reparação do Pavimento do Pátio das Acácias em Benavente	E	D6		25 190,47				2017-01-01	2020-12-01	6
12/001	2019/3	Criação de circuitos cicláveis e pedonais em Samora Correia e Benavente	E	D6		136 512,47	773 570,66			2019-01-01	2020-07-01	0

DPPI - Demonstração de Execução do Plano Plurianual de Investimentos

Município de Benavente

(designação da autarquia local)

Período: de 01-01-2020 a 31-12-2020

Euros

Objetivo	Número do Projeto	Montante Previsto						Montante Executado				Nível de Execução Financeira Anual %	Nível de Execução Financeira Global %
		Ano 2020	Períodos Futuros				Total	Anos Anteriores	Ano 2020	Total			
			Ano 2021	Ano 2022	Ano 2023	Ano 2024					Anos Seguintes		
[1]	[2]	[14]	[15]	[16]	[17]	[18]	[19]	[20]= [14]+...+[19]	[21]	[22]	[23]= [21]+[22]	[24]= [22]/[14]*100	[25]=[23]/ ([20]+[21])*100
11/002	2012/5039.3	1 000,00						1 000,00	91 431,42		91 431,42	0,00	98,92
11/002	2020/12	50 000,00	110 000,00					160 000,00				0,00	0,00
11/002	2020/13	65 000,00	40 300,00					105 300,00				0,00	0,00
11/004	2018/10	1 000,00						1 000,00				0,00	0,00
11/004	2020/3	1 000,00						1 000,00				0,00	0,00
11/004	2020/6	2 000,00						2 000,00				0,00	0,00
12/001	2005/29.1	75 000,00	50 000,00	50 000,00	50 000,00			225 000,00	766 320,64		766 320,64	0,00	77,30
12/001	2005/29.2	298 000,00						298 000,00	968 921,99	104 237,76	1 073 159,75	34,98	84,71
12/001	2005/29.3	35 000,00						35 000,00	285 235,62		285 235,62	0,00	89,07
12/001	2005/29.4	62 000,00						62 000,00	70 017,47		70 017,47	0,00	53,04
12/001	2008/35.7	5 000,00						5 000,00	63 994,21		63 994,21	0,00	92,75
12/001	2008/35.8	32 500,00						32 500,00	182 613,83		182 613,83	0,00	84,89
12/001	2008/35.9	1 000,00						1 000,00	36 081,58		36 081,58	0,00	97,30
12/001	2008/35.10	47 000,00						47 000,00	46 510,90	46 998,76	93 509,66	100,00	100,00
12/001	2009/37	1 000,00						1 000,00	38 669,76		38 669,76	0,00	97,48
12/001	2014/42	5 000,00						5 000,00	4 647,00		4 647,00	0,00	48,17
12/001	2014/43.1	1 000,00						1 000,00	140 261,13		140 261,13	0,00	99,29
12/001	2014/43.2	500,00						500,00				0,00	0,00
12/001	2014/43.4	5 000,00						5 000,00	85 455,63		85 455,63	0,00	94,47
12/001	2016/60	14 500,00						14 500,00	45 805,20		45 805,20	0,00	75,96
12/001	2016/61	9 000,00						9 000,00	80 257,50		80 257,50	0,00	89,92
12/001	2016/63	18 746,00						18 746,00	12 496,80		12 496,80	0,00	40,00
12/001	2016/65	12 350,00	80 000,00					92 350,00				0,00	0,00
12/001	2016/66	6 107,00	160 000,00					166 107,00	9 963,00		9 963,00	0,00	5,66
12/001	2016/67	6 107,00	125 000,00					131 107,00	9 963,00		9 963,00	0,00	7,06
12/001	2017/7	1 000,00						1 000,00	24 190,47		24 190,47	0,00	96,03
12/001	2019/3	841 000,00						841 000,00	69 083,13	788 123,15	857 206,28	93,71	94,19

DPPI - Demonstração de Execução do Plano Plurianual de Investimentos

Município de Benavente

(designação da autarquia local)

Período: de 01-01-2020 a 31-12-2020

Objetivo	Número do Projeto	Designação do Projeto	Forma de Realização	Rubrica Orçamental	Fonte de Financiamento					Datas		Fase de Execução	
					RG	RP	UE	EMPR	ND	Início	Fim		
[1]	[2]	[3]	[4]	[5]	[6]	[7]	[8]	[9]	[10]	[11]	[12]	[13]	
12/001	2019/4	Dedicar estacionamento nas periferias dos Centros Históricos de Benavente e Samora Correia (Parque de estacionamento periférico de Benavente)	E	D6		52 910,06	299 823,69				2019-09-01	2021-04-01	0
12/001	2019/5	Requalificação da Praça do Município e da Praça da República em Benavente	E	D6		115 950,00	657 050,00				2019-09-01	2022-12-01	0
12/001	2019/6	Requalificação da Praça da República e do largo João Fernandes Pratas em Samora Correia	E	D6		231 507,45	1 311 875,55				2019-09-01	2022-11-01	0
12/001	2019/10	Pavimentação do troço urbano de Santo Estêvão da EN 118-1, incluindo a requalificação da Praça Central	E	D6		12 570,00		406 430,00			2019-01-01	2021-09-01	0
12/001	2019/11	Reabilitação da AVª das Acácias, no âmbito da reabilitação da Biblioteca Municipal Benavente	E	D6		84 180,00	477 020,00				2019-05-01	2021-09-01	0
12/001	2019/12	Pavimentação da Rua 1º de Maio em Foros de Almada	E	D6				104 000,00			2019-05-01	2021-08-01	0
12/001	2019/13	Pavimentação da Avª Drº Francisco José Calheiros Lopes em Benavente	E	D6		53 800,00		161 400,00			2019-01-01	2021-09-01	0
12/001	2019/14	Pavimentação da Av Egas Moniz, em Samora Correia	E	D6		276 340,00		397 660,00			2019-01-01	2021-09-01	0
12/001	2019/15	Pavimentação da Estrada da Carregueira - Samora Correia	E	D6		19 792,00		103 908,00			2019-01-01	2021-09-01	0
12/001	2019/16	Pavimentação da Estrada das Fontainhas, em Porto Alto	E	D6		79 635,20		266 604,80			2019-01-01	2021-09-01	0
12/001	2019/17	Pavimentação da Estrada dos Curralinhos, em Samora Correia	E	D6		33 132,80		132 531,20			2019-01-01	2021-09-01	0
12/001	2019/18	Pavimentação da Azinhaga do Contador, em Benavente	E	D6		191 296,00		1 004 304,00			2019-01-01	2021-09-01	0
12/001	2019/19	Pavimentação da Azinhaga do Olival Basto (Estrada da Sieta), em Benavente	E	D6		1 764,00		174 636,00			2019-01-01	2021-09-01	0
12/001	2020/1	Arranjo urbanístico da envolvente à Rua Zeca Afonso - Areias - Benavente	E	D6		70 000,00					2020-01-01	2020-12-31	0
12/001	2020/2	Arranjo Urbanístico da Urbanização do Portão de Ferro em Benavente	E	D6		215 000,00					2020-01-01	2021-12-01	0
12/001	2020/9	Arranjo urbanístico do Largo das Festas, na Barrosa	E	D6		111 000,00					2020-07-01	2020-12-31	0
12/002	2014/13.1	Sinalização Vertical	O	D6		122 818,77					2014-01-01	2023-12-01	0
12/002	2014/13.2	Marcas Rodoviárias	O	D6		133 057,17					2014-01-01	2023-12-01	0
12/002	2014/13.3	Placas Toponímicas	O	D6		22 840,05					2014-01-01	2023-12-01	0
12/002	2014/13.4	Sinalização Luminosa	O	D6		30 694,46					2014-01-01	2023-12-01	0
12/002	2015/45.1	Pavimentação Caminhos nos Arados	E	D6		72 988,51					2015-01-01	2021-12-01	6
12/002	2015/45.2	Pavimentação caminhos Santos Estevão	E	D6		237 982,49					2015-01-01	2021-12-01	6
12/002	2015/45.3	Pavimentação caminhos nos Foros Charneca	E	D6		159 759,19					2015-01-01	2021-12-01	6
12/002	2015/45.4	Pavimentação caminhos Foros Almada	E	D6		69 000,74					2015-01-01	2021-12-01	0
12/002	2015/45.5	Pavimentação de caminhos na Barrosa	E	D6		1 000,00					2015-01-01	2021-12-01	0
12/002	2015/45.6	Pavimentação de caminhos em Benavente	E	D6		58 786,67					2015-05-01	2021-12-01	0

DPPI - Demonstração de Execução do Plano Plurianual de Investimentos

Município de Benavente

(designação da autarquia local)

Período: de 01-01-2020 a 31-12-2020

Euros

Objetivo	Número do Projeto	Montante Previsto						Montante Executado			Nível de Execução Financeira Anual %	Nível de Execução Financeira Global %		
		Ano 2020	Períodos Futuros				Total	Anos Anteriores	Ano 2020	Total				
			Ano 2021	Ano 2022	Ano 2023	Ano 2024								Anos Seguintes
[1]	[2]	[14]	[15]	[16]	[17]	[18]	[19]	[20]= [14]+...+[19]	[21]	[22]	[23]= [21]+[22]	[24]= [22]/[14]*100	[25]=[23]/ ([20]+[21])*100	
12/001	2019/4	319 600,00	500,00					320 100,00	32 633,75	318 379,49	351 013,24	99,62	99,51	
12/001	2019/5	180 000,00	581 000,00	6 000,00	6 000,00			773 000,00				0,00	0,00	
12/001	2019/6	104 094,00	1 000 000,00	420 000,00	12 000,00	2 000,00		1 538 094,00	5 289,00		5 289,00	0,00	0,34	
12/001	2019/10	11 000,00	407 000,00	1 000,00				419 000,00				0,00	0,00	
12/001	2019/11	360 000,00	200 500,00	700,00				561 200,00		158 423,60	158 423,60	44,01	28,23	
12/001	2019/12	103 000,00	1 000,00					104 000,00		94 965,24	94 965,24	92,20	91,31	
12/001	2019/13	2 200,00	212 000,00	1 000,00				215 200,00				0,00	0,00	
12/001	2019/14	53 000,00	620 000,00	1 000,00				674 000,00				0,00	0,00	
12/001	2019/15	15 700,00	107 000,00	1 000,00				123 700,00				0,00	0,00	
12/001	2019/16	64 240,00	281 000,00	1 000,00				346 240,00				0,00	0,00	
12/001	2019/17	26 864,00	137 800,00	1 000,00				165 664,00				0,00	0,00	
12/001	2019/18	185 600,00	1 009 000,00	1 000,00				1 195 600,00		20 368,80	20 368,80	10,97	1,70	
12/001	2019/19	200,00	175 200,00	1 000,00				176 400,00				0,00	0,00	
12/001	2020/1	31 000,00	38 000,00	1 000,00				70 000,00				0,00	0,00	
12/001	2020/2	51 000,00	163 000,00	1 000,00				215 000,00				0,00	0,00	
12/001	2020/9	50 000,00	60 000,00	1 000,00				111 000,00				0,00	0,00	
12/002	2014/13.1	14 500,00	15 000,00	15 000,00	15 000,00			59 500,00	63 318,77	13 402,41	76 721,18	92,43	62,47	
12/002	2014/13.2	5 000,00	10 000,00	10 000,00	10 000,00			35 000,00	98 057,17		98 057,17	0,00	73,70	
12/002	2014/13.3	5 000,00	5 000,00	5 000,00	5 000,00			20 000,00	2 840,05	397,69	3 237,74	7,95	14,18	
12/002	2014/13.4	10 550,00	5 000,00	5 000,00	5 000,00			25 550,00	5 144,46	7 233,55	12 378,01	68,56	40,33	
12/002	2015/45.1	2 750,00						2 750,00	70 238,51		70 238,51	0,00	96,23	
12/002	2015/45.2	5 100,00						5 100,00	232 882,49		232 882,49	0,00	97,86	
12/002	2015/45.3	1 000,00						1 000,00	158 759,19		158 759,19	0,00	99,37	
12/002	2015/45.4	1 000,00						1 000,00	68 000,74		68 000,74	0,00	98,55	
12/002	2015/45.5	1 000,00						1 000,00				0,00	0,00	
12/002	2015/45.6	500,00						500,00	58 286,67		58 286,67	0,00	99,15	

DPPI - Demonstração de Execução do Plano Plurianual de Investimentos

Município de Benavente

(designação da autarquia local)

Período: de 01-01-2020 a 31-12-2020

Euros

Objetivo	Número do Projeto	Designação do Projeto	Forma de Realização	Rubrica Orçamental	Fonte de Financiamento					Datas		Fase de Execução	
					RG	RP	UE	EMPR	ND	Início	Fim		
[1]	[2]	[3]	[4]	[5]	[6]	[7]	[8]	[9]	[10]	[11]	[12]	[13]	
12/002	2019/2	Ampliação da passagem hidráulica no Caminho d'El Rei, Benavente	E	D6		100,00					2019-01-01	2020-12-01	0
14/001	2014/14.1	Equipamento de informática	O	D6		673 034,96					2014-01-01	2023-12-01	0
14/001	2014/14.2	Software informático	O	D6		569 394,35					2014-01-01	2023-12-01	0
14/001	2014/15.1	Autocarro	O	D6		297 660,00					2019-01-01	2020-12-01	0
14/001	2014/15.2	Viaturas Ligeiras	O	D6		146 000,00					2019-01-01	2020-12-01	0
14/001	2014/15.3	Outro material de transporte	O	D6		180 000,00					2019-06-01	2023-12-01	0
14/001	2014/16	Aquisição de equipamento administrativo	O	D6		176 327,82					2014-01-01	2023-12-01	0
14/001	2014/17	Aquisição de equipamento básico	O	D6		468 501,02					2014-01-01	2023-12-01	0
14/001	2014/18	Aquisição de ferramentas e utensílios	O	D6		114 012,39					2014-01-01	2023-12-01	0
14/001	2018/7	Aquisição de equipamentos para comunicação e publicidade (expositores, ecrãs, abrigos de passageiros)	O	D6		1 000,00					2018-01-01	2020-12-01	0
14/002	2014/19	Grande reparação de material de transporte	O	D6		102 899,51					2014-01-01	2023-12-01	0
14/002	2014/20	Grande reparação de equipamento administrativo	O	D6		2 000,00					2014-01-01	2023-12-01	0
14/002	2014/21	Grande reparação de equipamento básico	O	D6		74 183,19					2014-01-01	2023-12-01	0
14/002	2014/22	Grande reparação de ferramentas e utensílios	O	D6		3 113,15					2014-01-01	2023-12-01	0
Total:						15 798 641,99	8 286 093,34	3 026 179,52					

DPPI - Demonstração de Execução do Plano Plurianual de Investimentos

Município de Benavente

(designação da autarquia local)

Período: de 01-01-2020 a 31-12-2020

Euros

Objetivo	Número do Projeto	Montante Previsto						Montante Executado			Nível de Execução Financeira Anual %	Nível de Execução Financeira Global %		
		Ano 2020	Períodos Futuros				Total	Anos Anteriores	Ano 2020	Total				
			Ano 2021	Ano 2022	Ano 2023	Ano 2024								Anos Seguintes
[1]	[2]	[14]	[15]	[16]	[17]	[18]	[19]	[20]= [14]+...+[19]	[21]	[22]	[23]= [21]+[22]	[24]= [22]/[14]*100	[25]=[23]/ ([20]+[21])*100	
12/002	2019/2	100,00						100,00				0,00	0,00	
14/001	2014/14.1	231 000,00	78 000,00	78 000,00	78 000,00			465 000,00	208 034,96	230 280,52	438 315,48	99,69	65,13	
14/001	2014/14.2	117 100,00	57 000,00	57 000,00	57 000,00			288 100,00	281 294,35	95 473,30	376 767,65	81,53	66,17	
14/001	2014/15.1	297 660,00						297 660,00		294 583,87	294 583,87	98,97	98,97	
14/001	2014/15.2	146 000,00						146 000,00		128 575,43	128 575,43	88,07	88,07	
14/001	2014/15.3	165 000,00	5 000,00	5 000,00	5 000,00			180 000,00		24 110,46	24 110,46	14,61	13,39	
14/001	2014/16	15 500,00	25 000,00	25 000,00	25 000,00			90 500,00	85 827,82	4 520,99	90 348,81	29,17	51,24	
14/001	2014/17	131 500,00	25 000,00	25 000,00	25 000,00			206 500,00	262 001,02	107 016,57	369 017,59	81,38	78,77	
14/001	2014/18	9 000,00	10 000,00	10 000,00	10 000,00			39 000,00	75 012,39	6 716,16	81 728,55	74,62	71,68	
14/001	2018/7	1 000,00						1 000,00				0,00	0,00	
14/002	2014/19	20 000,00	15 000,00	15 000,00	15 000,00			65 000,00	37 899,51		37 899,51	0,00	36,83	
14/002	2014/20	500,00	500,00	500,00	500,00			2 000,00				0,00	0,00	
14/002	2014/21	5 000,00	15 000,00	15 000,00	15 000,00			50 000,00	24 183,19		24 183,19	0,00	32,60	
14/002	2014/22	500,00	500,00	500,00	500,00			2 000,00	1 113,15		1 113,15	0,00	35,76	
Total:		9 121 354,35	8 975 409,97	876 700,00	442 000,00	2 000,00		19 417 464,32	7 693 450,50	6 042 085,45	13 735 535,95	66,24	50,66	

Anexo A.1 SNC- AP - Regime Geral
NCP26

Anexo às
Demonstrações Orçamentais

Anexos às demonstrações orçamentais

“As demonstrações orçamentais são uma representação estruturada da execução e desempenho orçamental de uma entidade. Consequentemente, os objetivos das demonstrações orçamentais de finalidades gerais são o de proporcionar informação acerca do orçamento inicial, das alterações orçamentais, da execução das despesas e das receitas orçamentadas, dos pagamentos e recebimentos e do desempenho orçamental. ...” Decreto-Lei n.º 192/2015, de 11 de setembro, NCP 26.

Face ao orçamento de uma entidade pública, os registos da contabilidade orçamental nele previstos permitem, por classificação económica, acompanhar o orçamento da despesa e da receita, desde a sua abertura, modificações, execução, até ao encerramento.

Desta forma, apresentam-se nos Anexos às demonstrações orçamentais os seguintes elementos:

Anexo I - Alterações orçamentais da receita

Anexo II - Alterações orçamentais da despesa

Anexo III - Alterações ao plano plurianual de investimentos

Anexo IV - Operações de tesouraria

Anexo V.1 - Contratação administrativa – Situação dos contratos

Anexo V.2 - Contratação administrativa – Adjudicações por tipo de procedimento

Anexo VI.1 - Transferências e subsídios concedidos

Anexo VI.2 - Transferências e subsídios recebidos

Anexo VII – Dívidas a terceiros por antiguidade de saldos

Anexo VIII – Encargos contratuais

Anexo I

Anexo A.1 SNC- AP - Regime Geral
NCP26

Alterações orçamentais da receita

Anexo às demonstrações orçamentais 1 - Alterações Orçamentais da Receita

Município de Benavente

(designação da autarquia local)

Ano: 2020

Euros

Rubricas [1]	Tipo [2]	Receita				Previsões corrigidas [7]=[3]+[4]-[5]+[6]	Observações [8]
		Previsões iniciais [3]	Alterações orçamentais		Créd. Especiais [6]		
			Inscrições/reforços [4]	Diminuições/anulações [5]			
R1 - Receita Fiscal	P/M	8 271 089,00		59 316,00		8 211 773,00	
R1.1 - Impostos diretos	P/M	8 211 773,00				8 211 773,00	
R1.2 - Impostos indiretos	P/M	59 316,00		59 316,00		0,00	
R2 - Contribuições para sistemas de proteção social e subsistema	P/M	0,00				0,00	
R3 - Taxas, multas e outras penalidades	P/M	127 653,00	59 316,00			186 969,00	
R4 - Rendimentos de propriedade	P/M	5 336,00				5 336,00	
R5 - Transferências e subsídios correntes	P/M	6 075 142,00	550 797,00			6 625 939,00	
R5.1 - Transferências correntes	P/M	6 075 142,00	550 797,00			6 625 939,00	
R5.1.1 - Administrações Públicas	P/M	5 557 736,00	550 797,00			6 108 533,00	
R5.1.1.1 - Administração Central - Estado Português	P/M	5 473 836,00	502 854,00			5 976 690,00	
R5.1.1.2 - Administração Central - Outras entidades	P/M	83 900,00	47 943,00			131 843,00	
R5.1.1.3 - Segurança Social	P/M	0,00				0,00	
R5.1.1.4 - Administração Regional	P/M	0,00				0,00	
R5.1.1.5 - Administração Local	P/M	0,00				0,00	
R5.1.2 - Exterior - U E	P/M	0,00				0,00	
R5.1.3 - Outras	P/M	517 406,00				517 406,00	
R5.2 - Subsídios correntes	P/M	0,00				0,00	
R6 - Venda de bens e serviços	P/M	2 568 361,00				2 568 361,00	
R7 - Outras receitas correntes	P/M	95 730,00				95 730,00	
R8 - Venda de bens de investimento	P/M	8 000,00				8 000,00	
R9 - Transferências e subsídios de capital	P/M	5 519 991,00	428 811,00	2 361 000,00		3 587 802,00	
R9.1 - Transferências de capital	P/M	5 519 991,00	428 811,00	2 361 000,00		3 587 802,00	
R9.1.1 - Administrações Públicas	P/M	5 519 991,00	428 811,00	2 361 000,00		3 587 802,00	
R9.1.1.1 - Administração Central - Estado Português	P/M	5 519 991,00	428 811,00	2 361 000,00		3 587 802,00	
R9.1.1.2 - Administração Central - Outras entidades	P/M	0,00				0,00	
R9.1.1.3 - Segurança Social	P/M	0,00				0,00	
R9.1.1.4 - Administração Regional	P/M	0,00				0,00	
R9.1.1.5 - Administração Local	P/M	0,00				0,00	
R9.1.2 - Exterior - U E	P/M	0,00				0,00	
R9.1.3 - Outras	P/M	0,00				0,00	
R9.2 - Subsídios de capital	P/M	0,00				0,00	
R10 - Outras receitas de capital	P/M	360 300,00		360 000,00		300,00	
R11 - Reposições não abatidas aos pagamentos	P/M	100,00				100,00	

Anexo às demonstrações orçamentais 1 - Alterações Orçamentais da Receita

Município de Benavente

(designação da autarquia local)

Ano: 2020

Euros

Rubricas [1]	Tipo [2]	Receita				Previsões corrigidas [7]=[3]+[4]-[5]+[6]	Observações [8]
		Previsões iniciais [3]	Alterações orçamentais				
			Inscrições/reforços [4]	Diminuições/anulações [5]	Créd. Especiais [6]		
R12 - Receita com ativos financeiros	P/M	0,00				0,00	
R13 - Receita com passivos financeiros	P/M	2 917 053,00	1 244 795,35	2 496 837,00		1 665 011,35	
R14 - Saldo da gerência anterior - operações orçamentais	P/M	0,00	3 740 272,42			3 740 272,42	
Total:		25 948 755,00	6 023 991,77	5 277 153,00		26 695 593,77	

Anexo II

Anexo A.1 SNC- AP - Regime Geral
NCP26

Alterações orçamentais da despesa

Anexo às demonstrações orçamentais 2 - Alterações Orçamentais da Despesa

Ano: 2020

Município de Benavente

(designação da autarquia local)

Euros

Rubricas [1]	Tipo [2]	Despesa				Observações [8]	
		Dotações iniciais [3]	Alterações orçamentais				Dotações corrigidas [7]=[3]+[4]-[5]+[6]
			Inscrições/reforços [4]	Diminuições/anulações [5]	Créditos especiais [6]		
D1 - Despesas com o pessoal	P/M	7 772 400,00	1 173 453,00	1 339 168,58		7 606 684,42	
D1.1 - Remunerações Certas e Permanentes	P/M	5 796 400,00	1 037 903,00	1 339 168,58		5 495 134,42	
D1.2 - Abonos Variáveis ou Eventuais	P/M	256 000,00	51 000,00			307 000,00	
D1.3 - Segurança Social	P/M	1 720 000,00	84 550,00			1 804 550,00	
D2 - Aquisição de bens e serviços	P/M	5 451 610,00	2 375 600,00	688 110,00		7 139 100,00	
D3 - Juros e outros encargos	P/M	20 000,00				20 000,00	
D4 - Transferências e subsídios correntes	P/M	1 270 845,00	832 982,00			2 103 827,00	
D4.1 - Transferências correntes	P/M	1 270 845,00	832 982,00			2 103 827,00	
D4.1.1 - Administrações Públicas	P/M	556 150,00	104 662,00			660 812,00	
D4.1.1.1 - Administração Central - Estado Português	P/M	12 000,00	29 000,00			41 000,00	
D4.1.1.2 - Administração Central - Outras entidades	P/M	0,00				0,00	
D4.1.1.3 - Segurança Social	P/M	0,00				0,00	
D4.1.1.4 - Administração Regional	P/M	0,00				0,00	
D4.1.1.5 - Administração Local	P/M	544 150,00	75 662,00			619 812,00	
D4.1.2 - Entidades do setor não lucrativo	P/M	537 195,00	557 320,00			1 094 515,00	
D4.1.3 - Famílias	P/M	177 000,00	171 000,00			348 000,00	
D4.1.4 - Outras	P/M	500,00				500,00	
D4.2 - Subsídios correntes	P/M	0,00				0,00	
D5 - Outras despesas correntes	P/M	150 100,00	97 000,00	45 500,00		201 600,00	
D6 - Aquisição de bens de capital	P/M	10 954 528,00	5 853 518,35	7 686 692,00		9 121 354,35	
D7 - Transferência e subsídios de capital	P/M	193 391,00	148 756,00			342 147,00	
D7.1 - Transferências de capital	P/M	193 391,00	148 756,00			342 147,00	
D7.1.1 - Administrações Públicas	P/M	0,00	66 906,00			66 906,00	
D7.1.1.1 - Administração Central - Estado Português	P/M	0,00				0,00	
D7.1.1.2 - Administração Central - Outras entidades	P/M	0,00				0,00	
D7.1.1.3 - Segurança Social	P/M	0,00				0,00	
D7.1.1.4 - Administração Regional	P/M	0,00				0,00	
D7.1.1.5 - Administração Local	P/M	0,00	66 906,00			66 906,00	
D7.1.2 - Entidades do setor não lucrativo	P/M	192 391,00	81 850,00			274 241,00	
D7.1.3 - Famílias	P/M	0,00				0,00	
D7.1.4 - Outras	P/M	1 000,00				1 000,00	

Anexo às demonstrações orçamentais 2 - Alterações Orçamentais da Despesa

Município de Benavente

(designação da autarquia local)

Ano: 2020

Euros

Rubricas [1]	Tipo [2]	Despesa				Observações [8]	
		Dotações iniciais [3]	Alterações orçamentais				Dotações corrigidas [7]=[3]+[4]-[5]+[6]
			Inscrições/reforços [4]	Diminuições/anulações [5]	Créditos especiais [6]		
D7.2 - Subsídios de capital	P/M	0,00				0,00	
D8 - Outras despesas de capital	P/M	10 005,00	25 000,00			35 005,00	
D9 - Despesa com ativos financeiros	P/M	27 876,00				27 876,00	
D10 - Despesa com passivos financeiros	P/M	98 000,00				98 000,00	
DOT.1 - Operações de tesouraria [C]	P/M	0,00				0,00	
	Total:	25 948 755,00	10 506 309,35	9 759 470,58		26 695 593,77	

Anexo III

Anexo A.1 SNC- AP - Regime Geral
NCP26

Alterações ao plano plurianual de investimentos

Anexo às demonstrações orçamentais 3 - Alterações ao Plano Plurianual de Investimentos

Município de Benavente

(designação da autarquia local)

Ano: 2020

Euros

Objetivo [1]	Número do projeto [2]	Designação do projeto [3]	Datas		Financiamento Definido							Modificação (+/-) [13]=[7]-[6]
			Início [4]	Fim [5]	Ano 2020		Períodos seguintes					
					Dotação atual [6]	Dotação corrigida [7]	Ano 2021 [8]	Ano 2022 [9]	Ano 2023 [10]	Ano 2024 [11]	Outros [12]	
01	2014/1	Aquisição de equipamento e material didático	01/2014	12/2023	5 000,00	5 000,00	5 000,00	5 000,00	5 000,00	0,00	0,00	0,00
01	2014/2	Aquisição de equipamento e materál didático	01/2014	12/2023	25 000,00	11 000,00	25 000,00	25 000,00	25 000,00	0,00	0,00	-14 000,00
01	2018/9	Equipamento de 2 salas no âmbito do Plano Integrado de Combate ao insucesso escolar	01/2018	12/2020	0,00	8 224,00	0,00	0,00	0,00	0,00	0,00	8 224,00
01	2020/5	Arranjos exteriores do Centro Escolar do Porto Alto	07/2020	12/2020	0,00	20 000,00	0,00	0,00	0,00	0,00	0,00	20 000,00
01	2020/8	Instalação de Sistema de Ar Condicionado Escolas do Município	01/2020	12/2020	0,00	30 000,00	0,00	0,00	0,00	0,00	0,00	30 000,00
01	2020/11	Remoção coberturas fibrocimento esc. 2.º e 3.º ciclos S. Correia e Porto Alto	07/2020	12/2020	0,00	30 705,00	325 000,00	1 000,00	0,00	0,00	0,00	30 705,00
02	2014/28	Remodelar os edifícios socioculturais	01/2014	12/2020	500,00	500,00	0,00	0,00	0,00	0,00	0,00	0,00
02	2015/31	Requalificação do edifício do Museu Municipal de Benavente	03/2017	12/2023	1 005 000,00	307 645,93	1 159 009,97	5 000,00	5 000,00	0,00	0,00	-697 354,07
02	2015/49	Aquisição equipamentos	01/2015	12/2023	1 000,00	29 500,00	10 000,00	10 000,00	10 000,00	0,00	0,00	28 500,00
02	2016/52	Requalificação do Celeiro dos Arcos e reconversão para Espaço Multiusos - Benavente	05/2016	12/2020	15 000,00	6 000,00	0,00	0,00	0,00	0,00	0,00	-9 000,00
02	2016/53	Reabilitação e ampliação da sede do Rancho Saia Rodada - Benavente	05/2016	12/2020	8 000,00	8 000,00	0,00	0,00	0,00	0,00	0,00	0,00
02	2016/54	Reabilitação e reconversão do antigo celeiro dos Oliveiras - Samora Correia	05/2016	12/2020	20 500,00	21 500,00	0,00	0,00	0,00	0,00	0,00	1 000,00
02	2016/55	Reabilitação da Biblioteca Municipal - Benavente	05/2016	12/2023	0,00	1 000,00	193 000,00	1 000,00	1 000,00	0,00	0,00	1 000,00
02	2019/9	Ampliação do sistema de climatização do Palácio do Infantado em Samora Correia	01/2019	12/2020	0,00	35 000,00	0,00	0,00	0,00	0,00	0,00	35 000,00
03	2014/3	Aquisição de equipamento para instalações desportivas, recreativas e de lazer	01/2014	12/2022	0,00	60 500,00	0,00	0,00	0,00	0,00	0,00	60 500,00
03	2015/47	Construção balneários apoio campo futebol Murteira e requalificação das instalações elétricas	01/2015	12/2021	349 333,00	326 333,00	1 000,00	0,00	0,00	0,00	0,00	-23 000,00
03	2016/51	Relvado sintético - campo de futebol de Santo Estevão	01/2016	12/2021	198 000,00	260 700,00	1 000,00	0,00	0,00	0,00	0,00	62 700,00
03	2018/5	Projeto Piscina Descoberta Benavente	01/2018	12/2020	1 000,00	1 000,00	0,00	0,00	0,00	0,00	0,00	0,00
03	2018/6	Projeto Piscina Descoberta Samora Correia	01/2018	12/2020	1 000,00	1 000,00	0,00	0,00	0,00	0,00	0,00	0,00
03	2020/14	Construção de campo de basquetebol junto às piscinas municipais de Benavente	11/2020	12/2021	0,00	500,00	18 000,00	0,00	0,00	0,00	0,00	500,00
04	2016/56	Reabilitação do edifício do Centro de Dia de Santo Estevão (2ª Fase)	01/2016	12/2020	500,00	500,00	0,00	0,00	0,00	0,00	0,00	0,00

Anexo às demonstrações orçamentais 3 - Alterações ao Plano Plurianual de Investimentos

Município de Benavente

(designação da autarquia local)

Ano: 2020

Euros

Objetivo [1]	Número do projeto [2]	Designação do projeto [3]	Datas		Financiamento Definido							Modificação (+/-) [13]=[7]-[6]	
			Início [4]	Fim [5]	Ano 2020		Períodos seguintes						
					Dotação atual [6]	Dotação corrigida [7]	Ano 2021 [8]	Ano 2022 [9]	Ano 2023 [10]	Ano 2024 [11]	Outros [12]		
05	2018/1	Remodelação Posto Médico Foros Almada	01/2018	12/2020	500,00	500,00	0,00	0,00	0,00	0,00	0,00	0,00	0,00
05	2018/2	Remodelação Posto Médico Foros Charneca	01/2018	12/2020	0,00	5 975,00	0,00	0,00	0,00	0,00	0,00	0,00	5 975,00
06	2014/4	Aquisição de Habitações	01/2014	12/2022	1 000,00	41 000,00	0,00	0,00	0,00	0,00	0,00	0,00	40 000,00
06	2014/5	Aquisição de terrenos	01/2014	12/2022	1 000,00	10 000,00	0,00	0,00	0,00	0,00	0,00	0,00	9 000,00
06	2014/6	Grande Reparação/ Ampliação habitações em regime de arrendamento	01/2014	12/2023	5 000,00	5 000,00	5 000,00	5 000,00	5 000,00	0,00	0,00	0,00	0,00
06	2014/7	Aquisição de terrenos	01/2014	12/2021	1 000,00	162 500,00	0,00	0,00	0,00	0,00	0,00	0,00	161 500,00
06	2017/12	Aquisição de prédios urbanos, no âmbito da requalificação dos espaços públicos	05/2017	12/2021	1 000,00	366 000,00	0,00	0,00	0,00	0,00	0,00	0,00	365 000,00
07	2014/8	Aquisição de equipamento para o Serviço de proteção Civil	01/2014	12/2023	10 000,00	29 000,00	10 000,00	10 000,00	10 000,00	0,00	0,00	0,00	19 000,00
07	2014/9	Aq. Inst. de sistemas de int. e deteção de incêndios edif Municipais	01/2014	12/2023	5 000,00	6 210,00	5 000,00	5 000,00	5 000,00	0,00	0,00	0,00	1 210,00
08	2014/10	Aquisição de candeeiros e armaduras	01/2014	12/2023	5 000,00	5 000,00	10 000,00	10 000,00	10 000,00	0,00	0,00	0,00	0,00
08	2014/11	Ampliação rede geral e ramais de chegada	01/2014	12/2023	5 000,00	35 700,00	20 000,00	20 000,00	20 000,00	0,00	0,00	0,00	30 700,00
08	2016/57	Aumento da eficiência energética edifícios municipais - Piscinas de Benavente e de Samora Correia	05/2016	12/2022	666 000,00	824 582,47	4 000,00	4 000,00	0,00	0,00	0,00	0,00	158 582,47
08	2016/68	Instalação de sistemas de redução de consumos de energia reativa	05/2016	12/2020	1 500,00	1 500,00	0,00	0,00	0,00	0,00	0,00	0,00	0,00
08	2017/5	Aumento da eficiência energética na Iluminação Pública	01/2017	12/2021	486 400,00	91 500,00	0,00	0,00	0,00	0,00	0,00	0,00	-394 900,00
08	2020/4	3ª Fase de intervenção nos sistemas de iluminação Pública - Melhoria da eficiência Energética do Município	01/2020	12/2020	0,00	469 500,00	0,00	0,00	0,00	0,00	0,00	0,00	469 500,00
09	2017/1	Construção de conduta de águas pluviais e respetivos passeios na rua 25 de Abril na Barrosa	01/2017	12/2021	1 000,00	1 000,00	0,00	0,00	0,00	0,00	0,00	0,00	0,00
09	2014/12	Aquisição de contentores, papeleiras e outro equipamento de limpeza urbana	01/2014	12/2023	10 000,00	15 500,00	10 000,00	10 000,00	10 000,00	0,00	0,00	0,00	5 500,00
09	2019/8	Aquisição veículo para recolha de resíduos sólidos	01/2019	12/2020	0,00	172 600,00	0,00	0,00	0,00	0,00	0,00	0,00	172 600,00
11	2011/22	Sistemas de captação de água para rega de zonas verdes	01/2012	12/2022	1 000,00	7 000,00	0,00	0,00	0,00	0,00	0,00	0,00	6 000,00
11	2013/26	Arranjos exteriores - loteamento de Beliago,SA (Madeiras Cabo)	01/2016	12/2020	360 200,00	200,00	360 200,00	0,00	0,00	0,00	0,00	0,00	-360 000,00

Anexo às demonstrações orçamentais 3 - Alterações ao Plano Plurianual de Investimentos

Município de Benavente

(designação da autarquia local)

Ano: 2020

Euros

Objetivo [1]	Número do projeto [2]	Designação do projeto [3]	Datas		Financiamento Definido							Modificação (+/-) [13]=[7]-[6]	
			Início [4]	Fim [5]	Ano 2020		Períodos seguintes						
					Dotação atual [6]	Dotação corrigida [7]	Ano 2021 [8]	Ano 2022 [9]	Ano 2023 [10]	Ano 2024 [11]	Outros [12]		
11	2014/45	Arranjos exteriores Urbanização Ribasor	01/2014	12/2020	1 000,00	10 000,00	10 000,00	0,00	0,00	0,00	0,00	0,00	9 000,00
11	2015/34	Arranjo Urbanístico Bairro Solidariedade - Benavente	01/2015	12/2020	500,00	500,00	0,00	0,00	0,00	0,00	0,00	0,00	0,00
11	2015/40	Arranjo Urbanístico Terreno envolvente do Ringue Polidesportivo Santo Estevão	01/2015	12/2021	5 000,00	15 000,00	125 000,00	0,00	0,00	0,00	0,00	0,00	10 000,00
11	2016/47	Requalificação/reparação do cruzeiro do Calvário e muralha do jardim do Calvário	01/2016	12/2020	195 000,00	198 500,00	0,00	0,00	0,00	0,00	0,00	0,00	3 500,00
11	2016/49	Recuperação da zona envolvente ao parque infantil da Barrosa	01/2016	12/2020	127 200,00	7 200,00	160 000,00	0,00	0,00	0,00	0,00	0,00	-120 000,00
11	2016/58	Requalificação do jardim dos Álamos - Parque Ruy Luis Gomes - Samora Correia	05/2016	12/2023	984 000,00	1 022 680,95	219 000,00	11 000,00	2 000,00	0,00	0,00	0,00	38 680,95
11	2017/6	Requalificação da pérgola no Parque 25 de Abril dem Benavente	01/2017	12/2020	1 000,00	1 000,00	0,00	0,00	0,00	0,00	0,00	0,00	0,00
11	2018/4	Arranjos Parque de lazer da Asseiceira	07/2020	12/2020	0,00	25 000,00	0,00	0,00	0,00	0,00	0,00	0,00	25 000,00
11	2019/1	Arranjo urbanístico no Bairro 1º de Maio, Santo Estevão	01/2019	12/2020	1 000,00	55 030,00	0,00	0,00	0,00	0,00	0,00	0,00	54 030,00
11	2020/7	Construção de parque temático (requalificação de praças de Benavente)	07/2020	12/2021	0,00	30 000,00	360 400,00	1 000,00	0,00	0,00	0,00	0,00	30 000,00
11	2020/10	Requalificação da área envolvente ao Centro Cultural de Benavente	01/2021	12/2021	0,00	0,00	100 000,00	0,00	0,00	0,00	0,00	0,00	0,00
11	2020/15	Piso do parque infantil de Santo Estêvão	11/2020	12/2021	0,00	1 000,00	15 500,00	0,00	0,00	0,00	0,00	0,00	1 000,00
11	2012/5039	Reparação e Conservação instalações dos estaleiros municipais	01/2012	12/2020	1 000,00	1 000,00	0,00	0,00	0,00	0,00	0,00	0,00	0,00
11	2020/12	Remodelação Oficina Serralharia e anexos - Estaleiro Municipal de Benavente	07/2020	12/2021	0,00	50 000,00	110 000,00	0,00	0,00	0,00	0,00	0,00	50 000,00
11	2020/13	Remoção de coberturas de fibrocimento e substituição de cobertura metálica - Estaleiro de Samora Correia	07/2020	12/2020	0,00	65 000,00	40 300,00	0,00	0,00	0,00	0,00	0,00	65 000,00
11	2018/10	Ampliação do Cemitério de Benavente	05/2018	12/2021	1 000,00	1 000,00	0,00	0,00	0,00	0,00	0,00	0,00	0,00
11	2020/3	Intervenção no Cemitério de Samora Correia, visando o aumento da sua capacidade	01/2020	12/2020	1 000,00	1 000,00	0,00	0,00	0,00	0,00	0,00	0,00	0,00
11	2020/6	Ampliação do Cemitério de Samora Correia	07/2020	12/2020	0,00	2 000,00	0,00	0,00	0,00	0,00	0,00	0,00	2 000,00
12	2005/29	Benef./ reabilitação rede urbana concelhia	01/2005	12/2023	95 000,00	470 000,00	50 000,00	50 000,00	50 000,00	0,00	0,00	0,00	375 000,00
12	2008/35	Construção novos passeios	01/2008	12/2023	14 500,00	85 500,00	0,00	0,00	0,00	0,00	0,00	0,00	71 000,00
12	2009/37	Constução de ciclovía entre a Rua 25 de Abril e o Campo de Futebol na Barrosa	01/2017	12/2020	1 000,00	1 000,00	0,00	0,00	0,00	0,00	0,00	0,00	0,00

Anexo às demonstrações orçamentais 3 - Alterações ao Plano Plurianual de Investimentos

Município de Benavente

(designação da autarquia local)

Ano: 2020

Euros

Objetivo [1]	Número do projeto [2]	Designação do projeto [3]	Datas		Financiamento Definido							Modificação (+/-) [13]=[7]-[6]	
			Início [4]	Fim [5]	Ano 2020		Períodos seguintes						
					Dotação atual [6]	Dotação corrigida [7]	Ano 2021 [8]	Ano 2022 [9]	Ano 2023 [10]	Ano 2024 [11]	Outros [12]		
12	2014/42	Construção passadeiras elevadas em diversos arruamentos do concelho	01/2014	12/2022	10 000,00	5 000,00	0,00	0,00	0,00	0,00	0,00	0,00	-5 000,00
12	2014/43	Repavimentação arruamentos urbanos do Município	01/2014	12/2020	11 500,00	6 500,00	0,00	0,00	0,00	0,00	0,00	0,00	-5 000,00
12	2016/60	Desenvolvimento Urbano Sustentável - Mobilidade	05/2016	12/2021	14 500,00	14 500,00	0,00	0,00	0,00	0,00	0,00	0,00	0,00
12	2016/61	Requalificação de Praças Benavente	05/2016	12/2021	37 000,00	9 000,00	0,00	0,00	0,00	0,00	0,00	0,00	-28 000,00
12	2016/63	Requalificação do Largo 25 de Abril - Samora Correia	05/2016	12/2021	18 745,00	18 746,00	0,00	0,00	0,00	0,00	0,00	0,00	1,00
12	2016/65	Arranjo urbanístico da Zona Central da Coutada Velha - Benavente	07/2020	12/2021	0,00	12 350,00	80 000,00	0,00	0,00	0,00	0,00	0,00	12 350,00
12	2016/66	Arranjo urbanístico da envolvente ao Centro Social de Foros de Almada	05/2016	12/2021	1 000,00	6 107,00	160 000,00	0,00	0,00	0,00	0,00	0,00	5 107,00
12	2016/67	Arranjo urbanístico da Zona Central de Foros da Charneca	05/2016	12/2021	1 000,00	6 107,00	125 000,00	0,00	0,00	0,00	0,00	0,00	5 107,00
12	2017/7	Grande reparação do Pavimento do Pátio das Acácias em Benavente	01/2017	12/2020	1 000,00	1 000,00	0,00	0,00	0,00	0,00	0,00	0,00	0,00
12	2019/3	Criação de circuitos cicláveis e pedonais em Samora Correia e Benavente	01/2019	07/2020	785 000,00	841 000,00	0,00	0,00	0,00	0,00	0,00	0,00	56 000,00
12	2019/4	Dedicar estacionamento nas periferias dos Centros Históricos de Benavente e Samora Correia (Parque de estacionamento periférico de Benavente)	09/2019	04/2021	251 000,00	319 600,00	500,00	0,00	0,00	0,00	0,00	0,00	68 600,00
12	2019/5	Requalificação da Praça do Município e da Praça da República em Benavente	09/2019	12/2022	880 000,00	180 000,00	581 000,00	6 000,00	6 000,00	0,00	0,00	0,00	-700 000,00
12	2019/6	Requalificação da Praça da República e do largo João Fernandes Pratas em Samora Correia	09/2019	11/2022	862 000,00	104 094,00	1 000 000,00	420 000,00	12 000,00	2 000,00	0,00	0,00	-757 906,00
12	2019/10	Pavimentação do troço urbano de Santo Estêvão da EN 118-1, incluindo a requalificação da Praça Central	01/2019	09/2021	406 000,00	11 000,00	407 000,00	1 000,00	0,00	0,00	0,00	0,00	-395 000,00
12	2019/11	Reabilitação da AVª das Acácias, no âmbito da reabilitação da Biblioteca Municipal Benavente	05/2019	09/2021	560 000,00	360 000,00	200 500,00	700,00	0,00	0,00	0,00	0,00	-200 000,00
12	2019/12	Pavimentação da Rua 1º de Maio em Foros de Almada	05/2019	08/2021	103 000,00	103 000,00	1 000,00	0,00	0,00	0,00	0,00	0,00	0,00
12	2019/13	Pavimentação da Avª Drº Francisco José Calheiros Lopes em Benavente	01/2019	09/2021	162 200,00	2 200,00	212 000,00	1 000,00	0,00	0,00	0,00	0,00	-160 000,00
12	2019/14	Pavimentação da Av Egas Moniz, em Samora Correia	01/2019	09/2021	368 000,00	53 000,00	620 000,00	1 000,00	0,00	0,00	0,00	0,00	-315 000,00

Anexo às demonstrações orçamentais 3 - Alterações ao Plano Plurianual de Investimentos

Município de Benavente

(designação da autarquia local)

Ano: 2020

Euros

Objetivo [1]	Número do projeto [2]	Designação do projeto [3]	Datas		Financiamento Definido							Modificação (+/-) [13]=[7]-[6]
			Início [4]	Fim [5]	Ano 2020		Períodos seguintes					
					Dotação atual [6]	Dotação corrigida [7]	Ano 2021 [8]	Ano 2022 [9]	Ano 2023 [10]	Ano 2024 [11]	Outros [12]	
12	2019/15	Pavimentação da Estrada da Carregueira - Samora Correia	01/2019	09/2021	90 850,00	15 700,00	107 000,00	1 000,00	0,00	0,00	0,00	-75 150,00
12	2019/16	Pavimentação da Estrada das Fontainhas, em Porto Alto	01/2019	09/2021	218 450,00	64 240,00	281 000,00	1 000,00	0,00	0,00	0,00	-154 210,00
12	2019/17	Pavimentação da Estrada dos Curralinhos, em Samora Correia	01/2019	09/2021	111 400,00	26 864,00	137 800,00	1 000,00	0,00	0,00	0,00	-84 536,00
12	2019/18	Pavimentação da Azinhaga do Contador, em Benavente	01/2019	09/2021	846 600,00	185 600,00	1 009 000,00	1 000,00	0,00	0,00	0,00	-661 000,00
12	2019/19	Pavimentação da Azinhaga do Olival Basto (Estrada da Sieta), em Benavente	01/2019	09/2021	175 200,00	200,00	175 200,00	1 000,00	0,00	0,00	0,00	-175 000,00
12	2020/1	Arranjo urbanístico da envolvente à Rua Zeca Afonso - Benavente	01/2020	12/2020	1 000,00	31 000,00	38 000,00	1 000,00	0,00	0,00	0,00	30 000,00
12	2020/2	Arranjo Urbanístico da Urbanização do Portão de Ferro em Benavente	01/2020	12/2021	1 000,00	51 000,00	163 000,00	1 000,00	0,00	0,00	0,00	50 000,00
12	2020/9	Arranjo urbanístico do Largo das Festas, na Barrosa	07/2020	12/2020	0,00	50 000,00	60 000,00	1 000,00	0,00	0,00	0,00	50 000,00
12	2014/13	Sinalização e trânsito	01/2014	12/2023	20 000,00	35 050,00	35 000,00	35 000,00	35 000,00	0,00	0,00	15 050,00
12	2015/45	Pavimentação de caminhos no concelho	01/2015	12/2021	7 250,00	11 350,00	0,00	0,00	0,00	0,00	0,00	4 100,00
12	2019/2	Ampliação da passagem hidráulica no Caminho d'El Rei, Benavente	01/2019	12/2020	100,00	100,00	0,00	0,00	0,00	0,00	0,00	0,00
14	2014/14	Informatização dos Serviços	01/2014	12/2023	95 100,00	348 100,00	135 000,00	135 000,00	135 000,00	0,00	0,00	253 000,00
14	2014/15	Aquisição de material de transporte	01/2019	12/2023	270 000,00	608 660,00	5 000,00	5 000,00	5 000,00	0,00	0,00	338 660,00
14	2014/16	Aquisição de equipamento administrativo	01/2014	12/2023	5 000,00	15 500,00	25 000,00	25 000,00	25 000,00	0,00	0,00	10 500,00
14	2014/17	Aquisição de equipamento básico	01/2014	12/2023	5 000,00	131 500,00	25 000,00	25 000,00	25 000,00	0,00	0,00	126 500,00
14	2014/18	Aquisição de ferramentas e utensílios	01/2014	12/2023	5 000,00	9 000,00	10 000,00	10 000,00	10 000,00	0,00	0,00	4 000,00
14	2018/7	Aquisição de equipamentos para comunicação e publicidade (expositores, ecrãs, abrigos de passageiros)	01/2018	12/2020	1 000,00	1 000,00	0,00	0,00	0,00	0,00	0,00	0,00
14	2014/19	Grande reparação de material de transporte	01/2014	12/2023	5 000,00	20 000,00	15 000,00	15 000,00	15 000,00	0,00	0,00	15 000,00
14	2014/20	Grande reparação de equipamento administrativo	01/2014	12/2023	500,00	500,00	500,00	500,00	500,00	0,00	0,00	0,00
14	2014/21	Grande reparação de equipamento básico	01/2014	12/2023	5 000,00	5 000,00	15 000,00	15 000,00	15 000,00	0,00	0,00	0,00
14	2014/22	Grande reparação de ferramentas e utensílios	01/2014	12/2023	500,00	500,00	500,00	500,00	500,00	0,00	0,00	0,00
Total:					10 954 528,00	9 121 354,35	8 975 409,97	876 700,00	442 000,00	2 000,00	0,00	-1 833 173,65

Anexo IV

Anexo A.1 SNC- AP - Regime Geral
NCP26

Operações de tesouraria

Operações Tesouraria (Tribunal de Contas)

Ano: 2020

Período: Prestação Contas

Município de Benavente

(designação da autarquia local)

Código Conta	Saldo Inicial	Recebimentos	Pagamentos	Saldo Final
07.1.1 / 07.2.1 - Recebimentos / pagamentos por Intermediação de fundos	0,00	0,00	0,00	0,00
07.1.2.1.1 / 07.2.2.1.1 - Autarquias Locais	0,00	0,00	0,00	0,00
07.1.2.1.2 / 07.2.2.1.2 - Entidade Contabilística Estado	25,81	0,00	0,00	25,81
07.1.2.1.3 / 07.2.2.1.3 - Região Autónoma Açores	0,00	0,00	0,00	0,00
07.1.2.1.4 / 07.2.2.1.4 - Região Autónoma Madeira	0,00	0,00	0,00	0,00
07.1.2.1.9 / 07.2.2.1.9 - Outras entidades beneficiárias	894,00	19 040,00	18 647,74	1 286,26
07.1.2.2 / 07.2.2.2 - Receita não Fiscal	0,00	0,00	0,00	0,00
07.1.3 / 07.2.3 - Constituição e reforço/devolução de cauções e garantias	349 865,48	180 192,92	26 167,36	503 891,04
07.1.4 / 07.2.4 - Cobrança/Entrega de recursos próprios europeus	0,00	0,00	0,00	0,00
07.1.5 / 07.2.5 - Receção/receitas de receitas próprias – duplo cabimento	0,00	0,00	0,00	0,00
07.1.6 / 07.2.6 - Retenções - Transição para o SNC-AP	0,00	0,00	0,00	0,00
07.2.8- Conversão de operações de tesouraria em receita orçamental	0,00	0,00	0,00	0,00
07.1.9 / 07.2.9 - Outras receitas/despesas de operações tesouraria	126 412,39	1 658,56	86 555,58	41 515,37
Totais gerais:	477 197,68	200 891,48	131 370,68	546 718,48

Operações de Tesouraria

Município de Benavente

Ano: 2020

(unidade: EUR)

CONTAS		SALDO GERÊNCIA ANTERIOR		MOVIMENTO ANUAL		SALDO GERÊNCIA SEGUINTE	
Código	Designação	Devedor	Credor	Devedor	Credor	Devedor	Credor
2370	Dos titulares dos órgãos de soberania e membros dos órg						
2371	Dos órgãos sociais e de gestão						
2372	Do pessoal						
238211	Natureza credora - OT		15 987,39	3 700,78			12 286,61
24219	IRS - Trabalho Dependente - OT		37 494,20	37 480,00			14,20
24229	IRS - Trabalho independente - OT		1 009,93	1 009,93			
24239	IRS - Capitais - OT						
24249	IRS - Prediais - OT						
2429019	IRS - Outras retenções - Pensões - OT						
2429999	IRS - Outras retenções - OT						
2449	Outros		25,81				25,81
2451119	Caixa Geral de Aposentações - OT		24 683,19	24 590,32			92,87
2451129	Segurança Social - Regime Geral - OT		15 804,41	15 804,41			
2451199	Outros - Sistemas proteção social - OT		333,57	333,57			
2452191	ADSE - Parte Trabalhador - OT						
2452192	SAMS - Parte Trabalhador - OT		85,24	85,24			
24591	Cartões ADSE			3,75	3,75		
2491	IMT - Instituto Mobilidade e dos Transportes, IP		214,50	18 714,00	18 735,00		235,50
2499	Outros		297,98				297,98
2771211000011	ACORIL		500,00				500,00
2771211000020	AMILCAR JOÃO FALUA FERREIRA		612,11				612,11
2771211000045	PÚBLICO- COMUNICAÇÃO SOCIAL S.A.						
2771211000075	AQUINO & RODRIGUES, SA - CONSTRUÇÕES						
2771211000076	SOCOLIRO - Construções, S.A.						
2771211000116	CONSTRUTEZE - Construções e Empreitadas de Obras,		3 613,36				3 613,36
2771211000117	PAULO & FILHOS, Lda		2 039,21				2 039,21
2771211000125	ERGUICOMPACT - Construção Civil Unipessoal, Lda						

Operações de Tesouraria

Município de Benavente

Ano: 2020

(unidade: EUR)

CONTAS		SALDO GERÊNCIA ANTERIOR		MOVIMENTO ANUAL		SALDO GERÊNCIA SEGUINTE	
Código	Designação	Devedor	Credor	Devedor	Credor	Devedor	Credor
2771211000192	SERAFIM RODRIGUES DOS SANTOS, UNIPESSOAL, L						
2771211000200	SERRALHARIA SOARES de António Manuel Serra Soares						
2771211000202	CARLOS JOSÉ, Lda - SOCIEDADE DE CONSTRUÇÕES		1 871,88				1 871,88
2771211000205	MIMOGAL - Const. Cívica, Lda						
2771211000213	OMEP - Obras, Medições e Projectos, Lda.		896,00				896,00
2771211000242	CALCETAL - Pavimentos, Lda						
2771211000290	TECNO GARDEN - Const. e Manut. de Espaços Verdes,		211,77				211,77
2771211000299	JOAQUIM RAIMUNDO MIRANDA JORGE		756,28				756,28
2771211000310	GILBERTO MARTINS ALVES		489,47				489,47
2771211000312	PAVIA, S.A.						
2771211000322	IRRITEJO - Técnicas Agrícolas, Lda						
2771211000330	REILIMA - Soc. Construções, Lda		757,77				757,77
2771211000338	PEDRO RODRIGUES FIRMINO, Lda		580,00				580,00
2771211000365	OH2 - Águas Técnicas e Serviços, Lda		9 082,02				9 082,02
2771211000593	OPCA, OBRAS PÚBLICAS E CIMENTO ARMADO, S.A.						
2771211000704	XAVIERES, Lda		414,38				414,38
2771211000706	RENATO LIMA AZENHA						
2771211000772	ELECTRO LAMPADINHA - ELECTRICIDADE,LDA		247,28				247,28
2771211000782	ROSADO & FRAZÃO,S.A.						
2771211000796	SOMAGUE						
2771211000797	PLANTIAGRO		124,00				124,00
2771211000866	CABENA - Cabinas de Benavente, Lda		592,75				592,75
2771211000936	LUIZA & GODINHO, LDA						
2771211001067	CALCEBETO-PAVIMENTOS E CONST. CIVIL, LDA.		349,79				349,79
2771211001069	VALACABO - VALAS E INSTALAÇÕES DE CABOS ELÉC						
2771211001098	AJOVIMASIL, LDA.						
2771211001103	PLANOTEJO - COOPERATIVA RIBATEJANA DE CONST		1 997,64				1 997,64

Operações de Tesouraria

Município de Benavente

Ano: 2020

(unidade: EUR)

CONTAS		SALDO GERÊNCIA ANTERIOR		MOVIMENTO ANUAL		SALDO GERÊNCIA SEGUINTE	
Código	Designação	Devedor	Credor	Devedor	Credor	Devedor	Credor
2771211001111	TEDIP - TECTOS, DIVISÓRIAS E PAVIMENTOS, Lda						
2771211001117	NUNO AFONSO - CONSTRUÇÃO E MANUTENÇÃO DE						
2771211001118	UTILUM - ILUMINAÇÃO INDUSTRIAL, Lda						
2771211001140	ELECTROTEJO - Instalações e Montagens Técnicas, S.		44,56				44,56
2771211001142	ALMEIDA & MATEUS, Lda						
2771211001146	CARMATIFIL - CONSTRUÇÕES, Lda						
2771211001147	ALUMÍNIOS DE MARINHAIS, DE SANTOS E GODINHO						
2771211001195	BETACIL - CONSTRUÇÕES, Lda		1 628,27				1 628,27
2771211001233	CONCLIMA						
2771211001234	FURÁGUA - FUIROS ARTESIANOS, Lda						
2771211001317	EDIOC - Empreendimentos e Obras, S.A.						
2771211001330	ECOBranco - Reabilitação e Restauro, Lda		595,00				595,00
2771211001341	SNSV - Sociedade Nacional de Sinalização Vertical, Lda						
2771211001418	SUALCENTRO - SUPERMERCADO DE ALCATIFAS DO		354,54				354,54
2771211001459	TECNOVIA AÇORES - SOCIEDADE DE EMPREITADAS						
2771211001532	TYCO INTEGRATED SYSTEMS						
2771211001546	REDECOR - REVESTIMENTOS, PROTECÇÃO E DECO						
2771211001558	CALCETAL 2 - SOCIEDADE DE CONSTRUÇÕES, Lda		3 198,02	942,11	2 216,92		4 472,83
2771211001600	COSTA & LEANDRO, Lda		525,90				525,90
2771211001734	VALVAZ - INVESTIMENTOS IMOBILIÁRIOS E TURÍSTIC		953,46				953,46
2771211001754	N.P.K. - ARQUITECTOS PAISAGISTAS, LDA						
2771211001766	LENA - ENGENHARIA E CONSTRUÇÕES, S.A.						
2771211001767	SITEL-SOCIEDADE INSTALADORA DE TUNAGENS E E						
2771211001768	ALVENOBRA-SOCIEDADE DE CONSTRUÇÕES,Lda		2 541,61				2 541,61
2771211001895	NATIVA - Tecnologia em Áreas Verdes, Lda						
2771211001896	POLIOBRA - CONSTRUÇÕES CÍVIS, Lda						
2771211001938	TECNOVIA - SOCIEDADE DE EMPREITADAS, S.A.						

Operações de Tesouraria

Município de Benavente

Ano: 2020

(unidade: EUR)

CONTAS		SALDO GERÊNCIA ANTERIOR		MOVIMENTO ANUAL		SALDO GERÊNCIA SEGUINTE	
Código	Designação	Devedor	Credor	Devedor	Credor	Devedor	Credor
2771211001940	PROTECNIL - SOCIEDADE TECNICA DE CONSTRUÇÃO		559,69				559,69
2771211001977	OBRAS MODERADAS - CONSTRUÇÕES E REMODELA						
2771211002073	TELETEJO - TELECOMUNICAÇÕES DO RIBATEJO, S.A		1 770,81				1 770,81
2771211002114	SERAFIM RODRIGUES DOS SANTOS						
2771211002127	Edições Cosmos						
2771211002159	CONSÓRCIO PAULO & FILHOS, LDA/CASAPE,SA						
2771211002172	MATEUS & IRMÃOS, LDA		0,01				0,01
2771211002338	TEGAEL - TELECOMUNICAÇÕES, GÁS E ELECTRICID		122,05				122,05
2771211002339	CONSTRUÇÕES TORRÃO, de Sérgio Fernandes Torrão						
2771211002414	PLANINGEDI - Planeamento de Engenharia e Construçã						
2771211002642	António José dos Santos Simões		536,60				536,60
2771211002681	ISOLFREI - Estudos e Empreit. de Isolamentos e Rev						
2771211002763	Construções Pragosa, S.A.		533,48				533,48
2771211003064	Dupla Forma - Construção Civil e Obras Públicas, L		747,24				747,24
2771211003224	MÁRIO JOSÉ L. S. PREZADO		291,88				291,88
2771211003231	SIPFA - Sinalização e Pinturas, Lda						
2771211003272	NIVELURBE - Infra-Estruturas Construção Civil, Lda		5 629,22				5 629,22
2771211003394	JMSF - José Manuel da Silva Fidalgo						
2771211003399	GEOMOV - Construção e Movimentação de Terras, LDA						
2771211003413	Helder Justiniano Figueira Batista						
2771211003628	Birrento - Engenharia, Lda						
2771211003676	ESTRELA DO NORTE - Engenharia e Construção, Lda		3 865,47				3 865,47
2771211003727	CONSÓRCIO GEOMOV, LDA / ESTRELA DO NORTE, LI		588,28	588,28			
2771211003729	CASTELHANO & FERREIRA - Ind. Tectos Falsos e Divis						
2771211003750	Temoamagra - Técnicas Modernas de Assentamentos de						
2771211003797	POMBO & FERREIRA, LDA						
2771211003973	PINGUELO & MARTINS,LDA		676,88				676,88

Operações de Tesouraria

Município de Benavente

Ano: 2020

(unidade: EUR)

CONTAS		SALDO GERÊNCIA ANTERIOR		MOVIMENTO ANUAL		SALDO GERÊNCIA SEGUINTE	
Código	Designação	Devedor	Credor	Devedor	Credor	Devedor	Credor
2771211004051	Conspronel - Construção Civil e Projectos, Lda		436,57				436,57
2771211004113	A ENCOSTA - Construções, S.A.						
2771211004126	AZUBETÃO - Materiais de Construção, Lda						
2771211004212	SECAL - Engenharia e Construções, S.A.		1 401,16	993,11			408,05
2771211004220	TOPBET - Trabalhos de Obras Públicas e Pavimentos be		10 686,69		4 916,88		15 603,57
2771211004390	ECOEDIFICA - AMBIENTE E CONSTRUÇÕES, S.A.						
2771211004391	IBERSILVA S.A.U.- Sucursal em Portugal						
2771211004481	Joao Henriques Ferreira Casquilho						
2771211004517	GASFOMENTO - SISTEMAS DE INSTALAÇÕES, S.A.		1 539,33		15 083,90		16 623,23
2771211004803	CONSTROPE - Congevia, Engenharia e Construção, S.A						
2771211004820	Valente & Lopes, Lda						
2771211004833	PANDA SECURITY PORTUGAL						
2771211004856	HABITÂMEGA - Construções, S.A.				6 293,86		6 293,86
2771211004881	BEMARTEX - Metaló Técnica, Lda		1 080,00	1 080,00			
2771211004914	SOMOVE - Construções, Lda		2 564,08				2 564,08
2771211004955	PLANIREST - Construções, Lda		5 886,48				5 886,48
2771211005293	OS Novos Construtores de Cidalio Soares Ramos, Lda		1 347,88				1 347,88
2771211005458	A.F.M.O. - A.F. Marques & Oliveira, Lda						
2771211005471	PETRÓLEOS DE PORTUGAL - PETROGAL, S.A.						
2771211005496	TECNORÉM - ENGENHARIA E CONSTRUÇÕES, S.A.		400,00				400,00
2771211005499	MATELMOR - Comércio e Montagem de Material Eléctri		160,32				160,32
2771211005937	SCAMPIA - Engenharia, Lda		3 491,21				3 491,21
2771211005943	GECOLIX - Gabinete de Estudos e Construções, Lda		9,93				9,93
2771211005952	Luban - Assistência Técnica, Lda						
2771211005990	Construções António Leal, S.A.		11 409,50	724,39			10 685,11
2771211006482	THERMOTELHA, Lda		4 312,80				4 312,80
2771211006517	BREMA - Building Rehabilitation And Maintenance, Ld		4 497,84				4 497,84

Operações de Tesouraria

Município de Benavente

Ano: 2020

(unidade: EUR)

CONTAS		SALDO GERÊNCIA ANTERIOR		MOVIMENTO ANUAL		SALDO GERÊNCIA SEGUINTE	
Código	Designação	Devedor	Credor	Devedor	Credor	Devedor	Credor
2771211006523	CONSTRADAS - Estradas e Construção Civil, S.A.		8 916,41				8 916,41
2771211006527	Gar-Five, Lda		9,27	9,27			
2771211006550	MIRATERRA - Obras Públicas, Lda		153,29		11,20		164,49
2771211006670	CANAS - Engenharia e Construção, S.A.		1 081,15				1 081,15
2771211006924	Beira Cruz, Lda.						
2771211007254	Manuel Pedro de Sousa & Filhos, Lda		21 912,77	7 059,40	148,10		15 001,47
2771211007484	ALCONSTROI, Lda		2 998,23				2 998,23
2771211007861	NADRUCIVIL - Engenharia e Construções, S.A.		358,89		2 034,38		2 393,27
2771211007891	Unikonstrói, Lda						
2771211007931	ERI Engenharia, S.A.				17 499,02		17 499,02
2771211007985	MONDO PORTUGAL, S.A.				11 435,61		11 435,61
2771211008124	IELAC - Instalações Elécticas e Ar Condicionado, Lda				18 417,65		18 417,65
2771211008562	ADCJ, LDA				6 707,87		6 707,87
2771211008811	Construções Martins & Reis , Lda				7 472,82		7 472,82
2771212001109	JOSÉ PEDRO SOUSA GANHÃO						
2771212001110	JOÃO ANTÓNIO FERREIRA MOLEIRO						
2771212001133	JOSÉ MIGUEL ALVES						
2771212001206	ANTÓNIO PAULO JESUS RIBEIRO						
2771212001276	MARIA DE LURDES C.M. DA SILVA BRANCO						
2771212001297	JOSÉ ANDRÉ ARANHA MENDES						
2771212001455	MARIA DE JESUS SERRA P. AMARAL MONTEIRO						
2771212001484	JOÃO VASCO DOS SANTOS MORAIS						
2771212001547	ALSER - SOCIEDADE AGRO-PECUÁRIA, Lda						
2771212001705	Carlos Luís Lopes Henriques						
2771212001756	MÁRIO EDUARDO SILVESTRE		1 000,00				1 000,00
2771212002075	LUIS FERREIRA MOLEIRO						
2771212002574	Dário Rui Nobrega Marques		500,00				500,00

Operações de Tesouraria

Município de Benavente

Ano: 2020

(unidade: EUR)

CONTAS		SALDO GERÊNCIA ANTERIOR		MOVIMENTO ANUAL		SALDO GERÊNCIA SEGUINTE	
Código	Designação	Devedor	Credor	Devedor	Credor	Devedor	Credor
2771212002615	Maria Fernanda João Bronze Ferreira		700,00				700,00
2771212002632	Sónia Maria Cardoso Seixas Eusébio						
2771212002705	José Augusto Sousa Machado						
2771212002901	José Manuel Santos Correia						
2771212002998	CARLOS MANUEL BRANDAO CABRAL		500,00				500,00
2771212005439	Almansor Longe caffè, Ida						
2771212005615	Esmeralda Ferreira Rodrigues Galvão Marques		600,00				600,00
2771212005921	Elsa Soares Gonçalves						
2771212006399	Leguas da Terra Unipessoal, Lda		1 000,00				1 000,00
2771212006680	Artur Manuel Batista David Matos						
2771212006795	Mário Rodrigues Leal						
2771212007286	Vítor Manuel Oliveira Rodrigues de Matos						
2771212007998	António Manuel Ferreira Rovisco		600,00				600,00
2771212008125	Carlos Manuel Correia Carvalho				500,00		500,00
2771213000143	BENAGRO - Cooperativa Agrícola Benavente C.R.L.						
2771213000595	Ourivesaria e Óptica Ribatejo, Lda		205,95				205,95
2771213001005	Joana Margarida Barbacena Perleques		509,22				509,22
2771213001403	Luciano Pereira Inocência, Construções e Urbanizações,		1 307,00	1 307,00			
2771213001693	Carlos Afonso Nunes Almeida				1 211,23		1 211,23
2771213001699	Susana Isabel Correia Serrador Rosa				387,57		387,57
2771213002028	José Manuel Pestana Teles						
2771213002135	Maria Etelvina M.C.R Almeida,Ida.				783,63		783,63
2771213002295	CARLA MANUELA DA ROCHA PACHECO				293,35		293,35
2771213002984	Francisco Manuel Pinto						
2771213003350	ZON TV Cabo Portugal, S.A.		156,91				156,91
2771213003401	José Faustino Gomes				288,56		288,56
2771213003478	NOS Towering - Gestão de Torres de Telecomunicações		32,80				32,80

Operações de Tesouraria

Município de Benavente

Ano: 2020

(unidade: EUR)

CONTAS		SALDO GERÊNCIA ANTERIOR		MOVIMENTO ANUAL		SALDO GERÊNCIA SEGUINTE	
Código	Designação	Devedor	Credor	Devedor	Credor	Devedor	Credor
2771213004008	Bentos - Gestão de Resíduos, Lda						
2771213004117	Joaquim Raimundo - Soc. Imobiliária e C. Civil, Unip., Lda		950,54				950,54
2771213004307	Noel Ricardo Caniço Marques A. Silva				814,75		814,75
2771213004320	CBE - Engenharia Construção em Telecomunicações, L		277,16				277,16
2771213004453	POAO II - Investimentos Imobiliários, Lda		509,22				509,22
2771213004457	NOS - Comunicações, S. A		14 177,22	1 025,35			13 151,87
2771213004846	João Rodrigues Dias de Oliveira		193,50				193,50
2771213004884	Carlos Alberto dos Santos Marques		840,96				840,96
2771213004912	José Luis Gonçalves Moisés		339,48				339,48
2771213005150	Luis Filipe Magalhães Vitória		1 697,40				1 697,40
2771213005173	RIBAGLASS - Comércio e Reparação de Vidro Automóve		1 116,04				1 116,04
2771213005182	Domingos Manuel Marques David Pereira		213,59				213,59
2771213005356	GRB - Administração de Bens, Lda		4 775,35	4 775,35			
2771213005968	Ricardina Natália Silva Lageira Oliveira Fonseca		292,80				292,80
2771213006174	Vodafone Portugal - Comunicações Pessoais, SA		2 085,24				2 085,24
2771213006205	Patrocínia Pernes Português Dias		301,85				301,85
2771213006322	Pessoa Calado - Planeamento e Construção Civil, Ld		10 137,24				10 137,24
2771213006336	Kenia Repullo Coelho Estêvão				469,48		469,48
2771213006347	João Miguel Mateus de Almeida		381,92				381,92
2771213006647	C T R- Consultoria Técnica e Representações Lda.		2 189,65				2 189,65
2771213006670	CANAS - Engenharia e Construção, S.A.		175,57				175,57
2771213006701	Paula Susana Judas Pedrosa Gonçalves						
2771213006706	Maria da Graça Portas Capelo Saraiva Redondo		1 642,23				1 642,23
2771213006730	José Justino Fonseca Lima		499,32				499,32
2771213006743	Nuno Miguel Figueira Carolino						
2771213006757	Ana Mafalda de Carvalho Rosális Costa e Silva		509,22				509,22
2771213006761	Joana Sá Nogueira de Almeida Farinha		509,22				509,22

Operações de Tesouraria

Município de Benavente

Ano: 2020

(unidade: EUR)

CONTAS		SALDO GERÊNCIA ANTERIOR		MOVIMENTO ANUAL		SALDO GERÊNCIA SEGUINTE	
Código	Designação	Devedor	Credor	Devedor	Credor	Devedor	Credor
2771213006776	Filipe Simões dos Santos		439,91				439,91
2771213006781	Sociedade de Construções Oliveira e Marçalo, Lda		2 616,84		2 383,79		5 000,63
2771213006791	José Manuel Silva Saraiva		480,93				480,93
2771213006798	Ana Bela Nunes Rocha		91,94				91,94
2771213006895	José Manuel Pessoa Casquilho Faria		410,21				410,21
2771213006906	Bruno Alexandre Mil-Homens Figueira dos Santos Silva						
2771213006943	Francisco Gonçalves Constantino		181,06				181,06
2771213006948	Ricardo Miguel de Matos Vieira		509,22				509,22
2771213007032	José Vidigal - Soc. Construções, Lda		499,32		1 521,45		2 020,77
2771213007034	Estêvão António Pessoa Calado						
2771213007131	António Joaquim Cardoso Guerra		579,95	579,95			
2771213007132	Paulo M. M. André - Construções, Lda		4 278,15	3 316,29	8 879,54		9 841,40
2771213007137	Inês Sofia Pereira Ferreira da Costa						
2771213007143	João Nuno De Sousa Mendes Rebelo Navarro						
2771213007148	Maria Helena Pilrê da Costa		67,90				67,90
2771213007179	Andreia Maria Duarte Pereira		480,93	480,93			
2771213007205	Meia Bota I - Investimentos Imobiliários, Lda		961,86	961,86			
2771213007220	Fátima Maria Fernandes Fonseca		480,93	480,93			
2771213007236	Ana Rita Cipriano Sousa		480,93				480,93
2771213007304	Mário Rui de Oliveira Gama		410,21	410,21			
2771213007309	MATRIZ-Comércio Internacional, Lda		480,93				480,93
2771213007329	João Carlos Machacaz Carvalho		537,51				537,51
2771213007374	BDJ - Representações Unipessoal, Lda		445,57	445,57			
2771213007449	Fernando Miguel Cantante Fernandes		332,41	332,41			
2771213007461	Rita Projectos, Lda		2 503,67	2 503,67	814,76		814,76
2771213007482	Teresa Miguens Xavier da Cunha, Unipessoal, Lda						
2771213007640	Ana Catarina Cipriano de Sousa						

Operações de Tesouraria

Município de Benavente

Ano: 2020

(unidade: EUR)

CONTAS		SALDO GERÊNCIA ANTERIOR		MOVIMENTO ANUAL		SALDO GERÊNCIA SEGUINTE	
Código	Designação	Devedor	Credor	Devedor	Credor	Devedor	Credor
2771213007651	Andréa dos Reis Morais						
2771213007658	Tesouros Salgados -Empreendimentos Imobiliários, Lda						
2771213007687	Bumblebee - Energetic, Lda		2 905,38				2 905,38
2771213007688	Cláudia Elizabeth Martins Marmelo Pinelas		534,68				534,68
2771213007703	Campo Listado - Redes de água e eletricidade, Lda		417,28				417,28
2771213007706	José João Rego Oliveira		363,53				363,53
2771213007707	Mário Correia Lameira		837,38				837,38
2771213007714	Luís Armino Rodrigues		384,74				384,74
2771213007718	SILVA, DUARTE & BATISTA, LDA						
2771213007736	Espaço Parcial, Lda		315,43		2 010,49		2 325,92
2771213007756	CASF - Construção Arquitetural Sustentável Futuro, Lda		1 698,81		3 303,72		5 002,53
2771213007805	João Carlos Mesquita Soares				1 113,21		1 113,21
2771213007806	Lopes & Lourenço - Construções, Lda		1 495,13				1 495,13
2771213007848	E. C. M. - Engenharia e Construção, Lda				3 096,90		3 096,90
2771213007849	Ana Paula Costa Rasteiro Bourguet				456,88		456,88
2771213007858	Bankinter, SA						
2771213007860	Registo Dinâmico, Lda				1 462,59		1 462,59
2771213007864	António Augusto Veloso Vaz Pinto		100,43				100,43
2771213007890	João Pedro Fragoso Moreira dos Anjos Oliveira		1 244,76				1 244,76
2771213007894	BK Portugal, SA				5 474,12		5 474,12
2771213007907	Armando Manuel Galrito		445,57				445,57
2771213007911	Ricardo Pedro de Augusto Martinho				1 311,24		1 311,24
2771213007932	Serviroad Trading, S.A.		3 393,40				3 393,40
2771213007986	Splendid & Lovely Unipessoal, Lda		502,15		1 995,87		2 498,02
2771213007996	Alcapredial - Investimentos e Imobiliário, S.A		5 172,83		16 906,13		22 078,96
2771213008004	José Serra Salvador		131,55				131,55
2771213008057	Paulo Constantino Alves Bona						

Operações de Tesouraria

Município de Benavente

Ano: 2020

(unidade: EUR)

CONTAS		SALDO GERÊNCIA ANTERIOR		MOVIMENTO ANUAL		SALDO GERÊNCIA SEGUINTE	
Código	Designação	Devedor	Credor	Devedor	Credor	Devedor	Credor
2771213008062	Velvetepisode, Lda				284,31		284,31
2771213008073	Luís Filipe Varandas Adão				219,25		219,25
2771213008085	Rui Pedro Bráz Nortista						
2771213008086	RBR - Estate Investments, S.A.						
2771213008091	Rogério dos Reis Castanheira, Lda				169,57		169,57
2771213008135	Laurent Marc Georges Saglio						
2771213008284	Luis Miguel Soares Ribeiro da Costa Salema						
2771213008291	Susana Alexandra Moreira de Sousa Lino				1 154,23		1 154,23
2771213008368	Luis Miguel dos Santos Gonçalves Silva				612,86		612,86
2771213008381	Hélder António das Neves Paulos				155,90		155,90
2771213008409	Paula Alexandra Pereira de Oliveira				1 629,50		1 629,50
2771213008415	Rogério Dos Reis Castanheira - Construções e Empreend				3 029,84		3 029,84
2771213008419	Abel Manuel Montês Batista				129,13		129,13
2771213008422	Fantastic Cuisine - Restauração, Lda.						
2771213008429	André Filipe Ribeiro Ferro						
2771213008463	Benricivil Unipessoal, Lda				240,61		240,61
2771213008471	Vitor Guilherme Gomes Semeador						
2771213008481	Rui Miguel Rocha Rosa				721,40		721,40
2771213008497	F.G. Constantino - Construções, Lda				486,59		486,59
2771213008499	Aleksander Lukachina						
2771213008534	Mário Luís Aires de Oliveira						
2771213008540	Tiago de Sousa Santos				1 305,58		1 305,58
2771213008556	Rui Manuel Coelho Maurício				1 697,40		1 697,40
2771213008571	Tânia Alexandra Salvador da Silva Pereira						
2771213008572	Joaquim Manuel Pereira Alves				455,47		455,47
2771213008592	Raquel Alexandra dos Martires Soares Martins				2 597,66		2 597,66
2771213008593	Daniel Alexandre Neves Pires						

Operações de Tesouraria

Município de Benavente

Ano: 2020

(unidade: EUR)

CONTAS		SALDO GERÊNCIA ANTERIOR		MOVIMENTO ANUAL		SALDO GERÊNCIA SEGUINTE	
Código	Designação	Devedor	Credor	Devedor	Credor	Devedor	Credor
2771213008601	Fernando Sanches Ferreira				2 280,86		2 280,86
2771213008611	Luísa Maria Lopes Ribeiro				551,66		551,66
2771213008612	Hélder Manuel Gonçalves Serafim				1 728,52		1 728,52
2771213008618	Ana Teresa Correia Calado				132,96		132,96
2771213008628	Vanessa Manik Yeremian Castelo				178,23		178,23
2771213008643	António Joaquim Ferreira Silva				1 534,73		1 534,73
2771213008681	Cátia Raquel Salvador da Silva Moço						
2771213008685	Samorges, Lda						
2771213008686	Cláudia Sofia Santos Mendes						
2771213008705	Prio Energy S.A.				2 107,00		2 107,00
2771213008730	Alexandre Miguel Vitorino Silva						
2771213008797	Marta Agostinho Marques Lopes						
2771213008819	António Correia Caldeira						
2771213008822	Jorge Humberto Carlos Raposeira				199,44		199,44
2771213008924	Delfim da Silva Matos				1 164,08		1 164,08
2771213008960	Bruno Tiago Pereira Lourenço Nunes				3 361,10		3 361,10
2771213009063	Manuela Maria Ribeiro Ferreira				466,98		466,98
2771213009192	Herança de Perpétua Marques Carolino				229,47		229,47
2771213009207	Natalina da Conceição Galhardo Pereira Salema						
2771213009212	António Jorge Antunes Maduro				343,72		343,72
2771213009279	Luís Fernando Ferreira da Silva						
2771213009280	Castela & Castela , SA				2 738,61		2 738,61
2771213009305	FASTFIBER - Infraestruturas de Comunicações, SA				222,20		222,20
2771213009324	Maria Manuela Marques Paulo				687,45		687,45
2771213009417	Diogo Castro Rodrigues						
2771214	Garantias anteriores a 2002		44 834,61				44 834,61
2771221	Prep. alvará sanitário		1 730,58				1 730,58

Operações de Tesouraria

Município de Benavente

Ano: 2020

(unidade: EUR)

CONTAS		SALDO GERÊNCIA ANTERIOR		MOVIMENTO ANUAL		SALDO GERÊNCIA SEGUINTE	
Código	Designação	Devedor	Credor	Devedor	Credor	Devedor	Credor
2771222	Por contratos de água		65 426,19				65 426,19
2771223	Inscrição de técnicos		1 000,09				1 000,09
27712241000178	SILVEX - Indústria de Plásticos e Papéis, S.A.						
27712241000978	Mário Marques Loureiro						
27712241000981	DOMINGOS FRAGA DA ROCHA						
27712241001189	VIRTUOSO PEREIRA LOPES						
27712241001325	DELFIN CARLOS PAIVA		697,77				697,77
27712241001891	PEDRO MANUEL ALMEIDA COUTINHO		1 185,50				1 185,50
27712241002114	Serafim Rodrigues dos Santos						
27712241002613	Leonarda Mateus Rodrigues Alves						
27712241002714	TDOZE - Urbanização e Construção, Lda						
27712241002755	J.F. Construções - Compra e Venda de Propriedades,						
27712241002804	Sartigo - Construções, Lda		1 515,32				1 515,32
27712241002939	D.S. Portugal - Exploração Turística, SA		2 081,98				2 081,98
27712241004140	Finipredial - Fundo de Investimento Imobiliário Ab						
27712241004249	Fragoso & Rêgo - Construções, Lda						
27712241004809	Paulo Jorge Tenreiro dos Santos Martins		1 321,50				1 321,50
27712241005697	Carlos José Borrego Marques		499,32				499,32
27712241006322	Pessoa Calado - Planeamento e Construção Civil, Ld						
27712241006765	Paulo Manuel Marto André		270,50				270,50
27712241007143	João Nuno De Sousa Mendes Rebelo Navarro		509,22				509,22
27712241008733	António Fernandes				1 317,70		1 317,70
27712242	Loteamentos urbanos - anteriores a 2002		5 667,82				5 667,82
2771225007131	António Joaquim Cardoso Guerra						
2771225007651	Andrêa dos Reis Morais		164,08				164,08
2771225007858	Bankinter, SA						
2771225007931	E.R.I. - Engenharia, S.A.						

Operações de Tesouraria

Município de Benavente

Ano: 2020

(unidade: EUR)

CONTAS		SALDO GERÊNCIA ANTERIOR		MOVIMENTO ANUAL		SALDO GERÊNCIA SEGUINTE	
Código	Designação	Devedor	Credor	Devedor	Credor	Devedor	Credor
2771225008924	Delfim da Silva Matos						
278591	STAL - OT		859,61	859,61			
278592	SBSI - OT		10,80	10,80			
278593	SFPA - OT						
2789291901201	Serviço de Estrangeiros e Fronteiras		457,50	665,00	301,25		93,75
2789291901202	Emolumentos notariais		151,63				151,63
2789291901203	Custas de processos de execução fiscal		620,29				620,29
2789291901204	Caminhos a peritos por vistorias		1 050,81				1 050,81
2789291901205	Autuantes e participantes		14,02				14,02
2789291901206	Governo Civil		10,47				10,47
2789291901207	Vistorias		52,07				52,07
2789291901208	PRID		6 858,63				6 858,63
2789291901209	Autoconstrução		1 863,75				1 863,75
2789291901210	Juntas de Freguesia		16 806,72				16 806,72
2789291901211	Direção Geral de Espetáculos		94,72				94,72
27892919012121	ATAM - OT		97,19	97,19			
2789291901213	POC		254,88				254,88
2789291901214	Estágios		1 135,25				1 135,25
2789291901215	Censos 91		40,65				40,65
2789291901216	Censos 2001		224,74				224,74
2789291901217	Diversas		660,74				660,74
27892929012	Operações de tesouraria - Cobrança/pagamento						
TOTAL		0,00	477 197,68	131 370,68	200 891,48	0,00	546 718,48

Anexo V.1

Anexo A.1 SNC- AP - Regime Geral
NCP26

Contratação administrativa situação dos contratos

Município de Benavente

Ano: 2020
Até à data: 31/12/2020

Situação dos Contratos

(unidade: €)

Contrato					Visto Trib.de Contas		Data 1º Pag.	Pagamentos no período				Pagamentos acumulados					
Entidade	Objeto	Data	Valor contrato	Pr. Contratual	Nº de Reg.	Data		Trab. Normais	R. de Preços	Trab. a Mais	Trab. s.e.omiss	Out.Trab.	Trab. Normais	Rev. Preços	Trab. a Mais	Trab. s.e.omiss	Out.Trab.
ADCJ, LDA	Requalificação e Reabilitação do Cruzeiro do Calvário - Zona Envoltante, Muro de Contenção e Muralha do Jardim	2020-05-20	195 954,43	195 954,43			2020-09-11	142 206,56					142 206,56				
AGRIBEN - Soc. Agro-Comercial de Benavente, Lda	aquisição de ração para cães - Canil Municipal - C.Patrimonial: 6239	2020-02-28	6 451,35	6 451,35			2020-04-27	4 386,85					4 386,85				
AIRC - Associação de Informática da Região Centro	Atualização e manutenção da bse de dados da AIRC Informix - C.Patrimonial: 4351	2020-06-23	16 525,05	16 525,05			2020-12-30	16 525,05					16 525,05				
ARBORLUSITANIA - Produtor de Plantas Ornamentais, Unipessoal, Lda.	aquisição de árvores e plantas diversas - C.Patrimonial: 6239	2020-12-10	10 643,92	10 643,92			2020-12-29	10 643,92					10 643,92				
Auto-Sueco Portugal - Veículos Pesados, S.A.	Aquisição de Viatura de recolha de Resíduos Sólidos Urbanos (RSU) 16 M3 - C.Patrimonial: 424	2019-09-19	172 569,00	172 569,00			2020-10-20	172 569,00					172 569,00				
Auto-Sueco Portugal - Veículos Pesados, S.A.	reparação do Autocarro n.º 292, marca Volvo B12B STARBUS - C.Patrimonial: 622623012	2020-04-17	8 465,88	8 465,88			2020-05-29	8 465,88					8 465,88				
BLUEOTTER - CIRCULAR, S.A.	Locação de Viatura equipada com Grua/Grifa, para recolha de Resíduos Sólidos (Monos) - Gastos: 62615	2020-08-14	24 464,70	24 464,70			2020-10-13	24 464,70					24 464,70				
CALCETAL 2 - Sociedade de Construções, S.A.	Execução de passeios e muro de suporte de terras nas ruas 25 de Abril, da Paz e dos Trabalhadores Agrícolas - Barrosa	2019-07-11	93 509,66	93 509,66			2019-12-05	46 998,76					93 509,66				
CANAS - Engenharia e Construção, S.A.	Aquisição de Luminárias IP LED ao Abrigo de acordo quadro (3ª fase)	2020-02-20	399 925,31	399 925,31	832/2020	2020-04-22	2020-12-28	399 925,31					399 925,31				
CANAS - Engenharia e Construção, S.A.	Aquisição e Instalação de Equipamentos de Iluminação Pública, ao abrigo do Contrato de Acordo Quadro N.º 05/2017, celebrado na sequência do Procedimento de Concurso Público N.º 07/2016/CCE - C. Patrimonial: 453	2019-09-20	337 070,04	337 070,04	3349/2019	2019-11-29	2019-12-30	91 463,19					337 070,04				
CIBEN - IT And Business Solutions, S.A.	aquisição de equipamento informático - 350 computadores portáteis reconicionados, tendo em vista a atual situação excepcional CoVID 19 Ensino à distã	2020-05-11	50 184,00	50 184,00			2020-05-28	50 184,00					50 184,00				
CMR - Construções Martins & Reis , Lda	Requalificação Urbana do Centro Histórico de Benavente - Avª das Acácias	2020-07-31	504 471,46	504 471,46			2020-10-08	158 423,60					158 423,60				
COMPTA - Emerging Business, S.A.	Elaboração do estudo técnico e formalização da candidatura para duas piscinas do Município de Benavente, no Aviso n.º AL/T20-03-2017-27, da Eficiência Energética nas Infraestruturas Públicas da Administração Pública - C. Patrimonial 442	2018-04-11	77 490,00	77 490,00			2018-12-06	11 623,50					65 866,50				
CONTENUR PORTUGAL, S.A.	aquisição de 40 contentores de polietileno para a recolha de resíduos sólidos urbanos - C.Patrimonial: 4339	2020-09-04	7 675,20	7 675,20			2020-11-25	7 675,20					7 675,20				
CONTENUR PORTUGAL, S.A.	aquisição de 40 contentores de polietileno para a recolha de resíduos sólidos urbanos - C.Patrimonial: 4339	2020-03-31	7 675,20	7 675,20			2020-05-14	7 675,20					7 675,20				
Construções António Leal, S.A.	Pavimentação da Rua 1º de Maio em Foros de Almada	2020-05-28	94 965,24	94 965,24			2020-08-10	94 965,24					94 965,24				
DECITREL - INOVAÇÃO TECNOLOGIAS PARA EDUCAÇÃO,S.A.	aquisição de mobiliário, tendo em vista o apetrechamento dos Espaços Municipais de Inovação – Salas do Futuro, nos dois agrupamentos de Escolas do Município de Benavente - C.Patrimonial: 4339	2019-10-11	8 223,78	8 223,78			2020-05-11	8 223,78					8 223,78				
DST - DESINFECÇÕES SUL TEJO, LDA	Controlo de Pragas ao abrigo de contrato de AQ - C.Patrimonial: 622199	2019-08-29	53 397,08	53 397,08			2019-10-01	15 670,28					50 743,93				
DST - DESINFECÇÕES SUL TEJO, LDA	DESINFECÇÃO E EXTERMINAÇÃO EM ÁREAS URBANAS OU RURAIS- AD_AQ N.º 01/2018, Proc 13_2020- C.Patrimonial: 626999	2020-04-16	1 982,38	1 982,38			2020-06-12	1 982,38					1 982,38				
DST - DESINFECÇÕES SUL TEJO, LDA	SERVIÇOS DE DESINFECÇÃO E EXTERMINAÇÃO EM ÁREAS URBANAS OU RURAIS - AQ 01/2018 - C.Patrimonial: 622199	2020-06-29	49 027,37	49 027,37			2020-09-23	26 352,95					26 352,95				
Daniel Filipe Lourenço Cabral	aquisição de viatura usada com grua e bácia - C.Patrimonial: 4342	2020-12-03	19 799,31	19 799,31			2020-12-30	19 799,31					19 799,31				
EDP COMERCIAL - COMERCIALIZAÇÃO DE ENERGIA, S.A	Energia electrica, ao abrigo de AQ - C.Patrimonial: 6241	2018-12-31	1 181 875,44	1 181 875,44			2019-02-06	81 935,07					817 358,91				
EDP COMERCIAL - COMERCIALIZAÇÃO DE ENERGIA, S.A	Fornecimento de Energia Elétrica, ao abrigo do contrato de Acordo Quadro N.º 06/2017 - C.Patrimonial: 62211	2018-02-14	1 156 266,10	1 156 266,10			2018-02-22					1 018 088,93					
EDP COMERCIAL - COMERCIALIZAÇÃO DE ENERGIA, S.A	Fornecimento de Gás Natural ao abrigo de contrato de acordo quadro 05/2019 - C.Patrimonial: 6221232	2020-01-01	95 325,98	95 325,98			2020-04-02	46 282,14					46 282,14				
EDUBOX, S.A.	Plataforma de ensino assistido - EDUBOX C.Patrimonial: 6223611	2018-11-15	12 681,60	12 681,60			2018-12-17	5 812,40					12 681,60				

Município de Benavente

Situação dos Contratos

(unidade: €)

Ano: 2020
Até à data: 31/12/2020

Contrato					Visto Trib.de Contas		Data 1º Pag.	Pagamentos no período					Pagamentos acumulados				
Entidade	Objeto	Data	Valor contrato	Pr. Contratual	Nº de Reg.	Data		Trab. Normais	R. de Preços	Trab. a Mais	Trab. s.e.omiss	Out.Trab.	Trab. Normais	Rev. Preços	Trab. a Mais	Trab. s.e.omiss	Out.Trab.
ENDESA ENERGIA S.A. - SUCURSAL PORTUGAL	Fornecimento de Energia Elétrica, ao abrigo do contrato de Acordo Quadro N.º 04/2019 - C.Patrimonial: 6241	2020-02-06	834 231,15	834 231,15			2020-03-24	525 378,22					525 378,22				
ERI, Engenharia, S.A.	Reabilitação das Piscinas Municipais de Samora Correia - Eficiência Energética	2019-11-08	370 979,35	370 979,35			2020-04-22	370 979,35					370 979,35				
Essencial Fantasy, Lda	aluguer/locação de iluminação de natal para o concelho de Benavente - 2019 - C.Patrimonial: 622192	2019-12-11	34 440,00	34 440,00			2020-02-21	30 727,50					30 727,50				
Eurest Portugal, Lda.	Fornecimento de refeições (almoços e lanches, nos refeitórios escolares até 31 agost. 2020) - C.Patrimonial: 62142	2019-09-13	406 982,50	406 982,50	3313/2019	2019-12-04	2019-12-23	133 126,44					239 020,55				
FALM - Ferreira de Almeida, Luciano Marcos e Associados - Sociedade de Advogados, SP, RL	emissão de Parecer Jurídico Externo no âmbito do Pedido de informação Prévia - Processo N.º 726/2016 e da Comunicação Prévia do Processo n.º 668/2018.- C.Patrimonial: 6223641	2019-08-20	7 380,00	7 380,00			2020-02-20	7 380,00					7 380,00				
GASFOMENTO - Sistemas e Instalações de Gás, S.A.	Execução da Requalificação Urbana do Centro Histórico de Benavente - Parque de Estacionamento Periférico	2019-09-25	350 788,35	350 788,35			2019-12-19	316 979,97					349 613,72				
GASFOMENTO - Sistemas e Instalações de Gás, S.A.	Execução da Requalificação Urbana do Centro Histórico de Benavente - Parque de Estacionamento Periférico	2020-11-17	1 399,52	1 399,52			2020-12-23			1 399,52					1 399,52		
Generali Seguros, S.A.	Aquisição de ramo acidentados pessoais CEIs e ceis+ - ao abrigo de acordo quadro C.Patrimonial: 6363	2020-03-02	4 305,20	4 305,20			2020-03-24	4 120,49					4 120,49				
Generali Seguros, S.A.	Aquisição de vários ramos de seguros ao abrigo do acontrato de acordo quadro 02/2019 - C.Patrimonial: 626399	2020-04-22	223 169,55	223 169,55			2020-05-14	147 822,85					147 822,85				
Generali Seguros, S.A.	PRESTAÇÃO DE SERVIÇOS PARA A AQUISIÇÃO DE APÓLICES DE SEGUROS, AO ABRIGO DO CONTRATO DE ACORDO QUADRO N.º 02/2019, CELEBRADO NA SEQUÊNCIA DO PROCEDIMENTO DE CONCURSO PÚBLICO N.º 01/2019/CEE C.Patrimonial: 622232	2019-06-17	190 455,50	190 455,50			2019-07-03	49 532,78					185 439,13				
Generali Seguros, S.A.	Seguros de acidente de trabalho e doença - CEI/CEI+ -ao abrigo de contrato de acordoquadro 02/2019 Gasto: 626399	2020-12-04	4 100,00	4 100,00			2020-12-30	102,50					102,50				
Gold Energy - Comercializador de Energia, S.A.	Fornecimento de Gás Natural, ao abrigo do contrato de Acordo Quadro N.º 07/2017 - C.Patrimonial: 6221232	2019-03-14	100 122,00	100 122,00			2019-06-06	10 190,00					56 029,66				
HABILFIX, LDA.	Aquisição de Massa Reparadora de Asfalto a Frio Instantâneo - C.Patrimonial: 31294	2020-07-10	15 867,00	15 867,00			2020-10-15	7 404,60					7 404,60				
HABITÁMEGA - Construções, S.A.	Requalificação do Museu Municipal de Benavente	2020-04-14	1 628 276,25	1 628 276,25	18636/2020	2020-06-25	2020-10-08	133 429,82					133 429,82				
HB - Hipólito Bettencourt, Arquitectura Paisagista, Lda.	elaboração de projeto de espaços exteriores e reorganização de circulação e estacionamento da Praça da República e Largo João Fernandes Pratas, incluindo as vias e espaços de proximidade localizadas na sua envolvente - C.Patrimonial: 6223641	2016-07-12	70 110,00	70 110,00			2016-12-30	10 516,50					63 099,00				
Horácio Barreiro - Frutas, Lda	regime de fruta escolar 2019_2020 - C.Patrimonial: 626921	2019-09-24	20 704,98	20 704,98			2019-11-19	6 827,41					11 459,99				
IBERMÓDULO - ALUGUER DE MÓDULOS E EQUIP., LDA	Aquisição de módulos pré fabricados para apoio a serviços municipais C.Patrimonial: 4339	2020-10-09	17 539,80	17 539,80			2020-12-28	17 539,80					17 539,80				
ICA - Indústria e Comércio Alimentar, S.A.	Fornecimento de refeições (almoços e lanches), nos refeitórios escolares a cargo do Município de Benavente	2020-09-11	836 696,59	836 696,59			2020-11-25	96 720,18					96 720,18				
IELAC - Instalações Elécticas e Ar Condicionado, Lda	Empreitada de "Reabilitação das Piscinas Municipais de Benavente - Eficiência Energética"	2020-03-27	401 320,97	401 320,97	1525/2020	2020-06-23	2020-10-12	390 454,18					390 454,18				
INTERFIRE, Lda	MANUTENÇÃO DE EXTINTORES E CARRETÊIS, AO ABRIGO DO CONTRATO DE ACORDO QUADRO N.º 03/2016 - C.Patrimonial: 622199	2020-05-13	3 492,09	3 492,09			2020-08-04	1 314,13					1 314,13				
IRIS - Serviço de Informação Regional Independente, Lda	C.Patrimonial: 6222 Prestação de serviços de produção e transmissão radiofónica de spots institucionais	2020-07-20	13 047,84	13 047,84			2020-09-02	11 359,28					11 359,28				
Inetum España, S.A. Sucursal Portugal	em C.Patrimonial: 426 - Microsoft Enterprise Agreement	2019-10-31	190 554,52	190 554,52			2019-12-18	63 518,17					127 036,34				
Inetum España, S.A. Sucursal Portugal	em Equipamento pª hiper-convergência	2020-09-25	149 462,56	149 462,56			2020-12-16	149 462,59					149 462,59				
JACINTO MARCIANO DE ALMEIDA	fornecimento de gás em garrafa (GLP Propano 11kg e 45 kg) - C.Patrimonial: 6242912	2020-03-13	15 358,78	15 358,78			2020-04-20	6 453,06					6 453,06				
LUBRIFUEL- Combustíveis e Lubrificantes, Lda	Aquisição de gasóleo ao abrigo de acordo quadro - C.Patrimonial: 3129111	2019-12-04	275 834,88	275 834,88			2019-12-19	207 962,54					225 540,47				

Município de Benavente

Situação dos Contratos

(unidade: €)

Ano: 2020
Até à data: 31/12/2020

Contrato					Visto Trib.de Contas		Data 1º Pag.	Pagamentos no período				Pagamentos acumulados					
Entidade	Objeto	Data	Valor contrato	Pr. Contratual	Nº de Reg.	Data		Trab. Normais	R. de Preços	Trab. a Mais	Trab. s.e.omiss	Out.Trab.	Trab. Normais	Rev. Preços	Trab. a Mais	Trab. s.e.omiss	Out.Trab.
Logicpulse, Technologies, Lda	Aquisição de soluções de gestão de filas de espera - C.Patrimonial: 4351	2020-05-18	7 380,00	7 380,00			2020-05-28	7 380,00					7 380,00				
Lunarasterisco Unipessoal Lda	Projetos de execução para substituição de estruturas em fibrocimento - C.Patrimonial: 4329	2020-09-08	18 821,46	18 821,46			2020-11-02	16 552,11					16 552,11				
MEO - Serviços de Comunicações e Multimédia, S.A.	Aq de comunicações de voz e dados móveis ao abrigo de contrato de AQ 4/2017 - C.Patrimonial: 62622	2020-03-02	4 008,82	4 008,82			2020-04-08	2 277,36					2 277,36				
MEO - Serviços de Comunicações e Multimédia, S.A.	Prestação de Serviços para Aquisição de Comunicações de Voz e dados Móveis - Concurso de Ajuste Direto - Acordo Quadro N.º 04/2017 - C. Patrimonial: 62622	2020-06-12	2 672,54	2 672,54			2020-07-20	2 259,70					2 259,70				
MIRANVIAS - Pintura e Sinalização, Lda	Pinturas e repinturas de marcas rodoviárias em estradas e arruamentos do Concelho	2020-01-20	5 650,25	5 650,25			2020-03-26	5 650,25					5 650,25				
MIRATERRA - Obras Públicas, Lda	Reabilitação do edifício do Centro de Dia de Santo Estêvão (CBESSE) - 2ª fase	2019-12-20	118,71	118,71			2020-01-17		118,71					118,71			
MODO Arquitectos Associados, Lda	elaboração de projeto de reabilitação e remodelação do edifício designado por "Celeiro dos Oliveiras" - C.Patrimonial: 453	2018-10-30	23 739,00	23 739,00			2019-02-25	10 682,55					13 056,45				
MONDO PORTUGAL, S.A.	Arrelvamento Sintético do Campo de Futebol de Santo Estêvão	2020-01-22	236 549,53	236 549,53			2020-05-15	223 261,62					223 261,62				
MONDO PORTUGAL, S.A.	Arrelvamento Sintético do Campo de Futebol de Santo Estêvão	2020-07-27	19 173,45	19 173,45			2020-09-11			19 173,45					19 173,45		
MPS - Manuel Pedro de Sousa & Filhos, Lda	Requalificação dos espaços exteriores, reorganização de circulações e estacionamento da Urbanização Ribassor, em Benavente	2018-03-26	476 724,71	476 724,71	882/2018	2018-06-26	2018-07-06	3 139,61					467 690,28				
Municipia - Empresa de Cartografia e Sistemas de Informação, EM, SA	C.Patrimonial: 6223641 - Elaboração de Estudo Técnico e Financeiro de sustentabilidade da implementação de medidas de eficiência na iluminação pública	2019-11-08	20 270,40	20 270,40			2019-12-30	3 258,47					20 270,40				
NADRUCIVIL - Engenharia e Construções, S.A.	Arranjo Urbanístico no Bairro 1º de Maio, em Santo Estêvão	2019-08-29	61 630,52	61 630,52			2019-12-27	35 573,43					43 181,90				
NOS - Comunicações, S. A	Comunicações fixas ao abrigo de contrato de acordo quadro - linha de internet - C.Patrimonial: 62623	2020-04-22	682,65	682,65			2020-06-30	682,65					682,65				
NOS - Comunicações, S. A	aquisição de 3 linhas de baixo consumo 1.000 minutos - comunicações de voz e dados fixas, ao abrigo do contrato - Acordo Quadro N.º 03/2017 - C.Patrimonial: 622221	2018-05-21	722,32	722,32			2019-06-14	392,13					704,69				
NOVABIT - Informática, Unipessoal, Lda	Prestação de Serviços, tendo em vista a implementação e Dinamização de um Espaço Municipal de Inovação: Salas do Futuro - C.Patrimonial: 6223691	2019-09-27	32 533,50	32 533,50			2020-12-03	32 533,50					32 533,50				
OLIVEIRA TUR, UNIPESSOAL, LDA	Transpo. escolar especial Samora- Porto Alto - C.Patrimonial: 6252	2019-10-24	24 643,41	24 643,41			2019-11-18	7 557,31					13 636,02				
OLIVEIRA TUR, UNIPESSOAL, LDA	Transporte Escolar Especial, ano letivo 2020 - 2021, entre EB 2,3 Samora Correia e EB 2,3 Porto Alto- Gasto: 6254	2020-10-30	21 516,46	21 516,46			2020-12-10	3 116,18					3 116,18				
PARABOLSOM - AUDIOVISUAIS,UNIP.,LDA.	Iluminação de natal 2020 - C.Patrimonial: 62615	2020-11-16	39 975,00	39 975,00			2020-12-28	39 975,00					39 975,00				
PERENE, S.A.	manutenção e conservação de jardins e zonas verdes pelo período de 3 anos. - C.Patrimonial: 622691	2018-10-25	626 603,18	626 603,18	3327/2018	2019-01-10	2019-01-24	224 892,91					448 010,90				
Pacheco de Amorim, Miranda Blom & Associados, Sociedade de Advogados, SP, RL	Serviços de acessoria jurídica e judicial - C.Patrimonial: 62211	2020-03-02	23 370,00	23 370,00			2020-05-13	19 680,00					19 680,00				
Petróleos de Portugal - Petrogal, S.A.	Aquisição de combustíveis em cartão (gasolina e gasóleo) - Acordo Quadro CP n.º 03/2018/CCE - C.patrim: 6221211	2019-01-08	24 600,00	24 600,00			2019-12-05	3 735,90					13 882,24				
Petróleos de Portugal - Petrogal, S.A.	Aquisição de combustíveis em cartão ao abrigo de acordo quadro - C.Patrimonial: 6221221	2019-12-30	15 387,30	15 387,30			2020-03-12	5 066,15					5 066,15				
Petróleos de Portugal - Petrogal, S.A.	Aquisição de óleos ao abrigo AQ n.º 05/2018 - C.Patrimonial: 62429921	2019-05-15	50 024,41	50 024,41			2019-07-08	7 784,14					16 175,55				
Pinto & Cruz, S.A.	Aquisição de serviços de manutenção de sistemas de elevação - C.Patrimonial: 6223691	2019-03-11	6 762,54	6 762,54			2019-07-05	1 800,72					3 001,20				
Quinta do Barroco - Produção de Fruta, Lda.	Fruta Escolar anos letivos 20/21 e 21/22 - C.Patrimonial: 6239	2020-08-24	37 756,14	37 756,14			2020-10-09	3 255,65					3 255,65				
RENAULT PORTUGAL, S.A	Aquisição de Viatura Ligeira de 5 Portas, 100% eléctrica - C.Patrimonial: 4342	2020-12-18	31 315,05	31 315,05			2020-12-31	31 315,05					31 315,05				

Município de Benavente

Ano: 2020
Até à data: 31/12/2020

Situação dos Contratos

(unidade: €)

Contrato					Visto Trib.de Contas		Data 1º Pag.	Pagamentos no período				Pagamentos acumulados					
Entidade	Objeto	Data	Valor contrato	Pr. Contratual	Nº de Reg.	Data		Trab. Normais	R. de Preços	Trab. a Mais	Trab. s.e.omiss	Out.Trab.	Trab. Normais	Rev. Preços	Trab. a Mais	Trab. s.e.omiss	Out.Trab.
RENAULT PORTUGAL, S.A	C.Patrimonial: 4342- Aquisição de viatura de 9 lugares para transportes escolares	2020-06-02	25 425,24	25 425,24			2020-12-31	25 425,24					25 425,24				
RENAULT PORTUGAL, S.A	aquisição de 2 viaturas ligeiras de 5 portas, 100% elétricas - C.Patrimonial: 426	2019-12-17	65 697,45	65 697,45			2020-02-26	65 697,44					65 697,44				
Rosa Lopes, Gonçalves Mendes & Associados, SROC, LDA	prestação de serviços de revisor oficial de contas para os exercícios de 2018, 2019 e 2020 - 36 meses - C.Patrimonial: 62214	2018-07-20	23 468,40	23 468,40			2018-10-18	8 474,70					18 905,10				
SECAL - Engenharia e Construções, S.A.	Construção de balneários de apoio ao campo de futebol da Murteira, em Samora Correia	2019-05-22	380 265,02	380 265,02	1814/2019	2019-07-24	2019-10-07	308 177,78					379 345,87				
SECAL - Engenharia e Construções, S.A.	Construção do Posto Médico no Campo de Futebol da Murteira, em Samora Correia - 1ª Fase	2020-03-23	10 505,55	10 505,55			2020-06-03	10 505,55					10 505,55				
SECIL BRITAS, S.A.	C.Patrimonial: 3163 - Aquisição de diversos Inertes - Proc. n.º 267/2018	2018-12-19	50 949,68	50 949,68			2019-02-05	4 980,00					18 334,51				
SEGURANÇA 24, LDA	Centrais de alarme - C.Patrimonial: 62298991	2019-03-21	19 377,91	19 377,91			2019-10-29	4 844,49					14 533,47				
SEGURANÇA 24, LDA	Manutenção aos sistemas de alarme (intrusão e incêndio) que equipam diversos edifícios municipais - C.Patrimonial: 62261999	2020-02-27	19 377,91	19 377,91			2020-07-29	14 533,47					14 533,47				
SISTEMAS DO FUTURO, MULTIMÉDIA GESTÃO E ARTE,LDA	manutenção e assistência ao software "in Patrimonium.net" e "in Web" pelo período de 3 anos - C.Patrimonial: 6223691	2019-12-23	7 312,10	7 312,10			2019-12-30						2 437,37				
SUMA - Serviços Urbanos e Meio Ambiente, S.A	Prestação de Serviços de Higiene Urbana e Salubridade Pública das Zonas Urbanas de Benavente, Santo Estêvão e Samora Correia, incluindo Porto Alto, pelo período de 16 meses - C.Patrimonial: 62172	2019-09-09	707 995,20	707 995,20	3253/2019	2019-12-30	2019-12-31	482 524,06					646 111,00				
Serviço de Utilização Comum dos Hospitais - SUCH	Prestação de Serviços de Elaboração do Projeto de Execução para a Ampliação da Unidade de Saúde Familiar (USF) de Samora Correia - C.Patrimonial: 6223641	2017-06-21	51 623,10	51 623,10			2017-10-09	5 162,31					51 623,10				
Socarto - Sociedade de Levantamentos Topo Cartográficos, Lda	Prestação de Serviços de cartografia Vetorial à escala 1/10.000 (NdD2) do Município de Benavente e respetiva homologação - C.Patrimonial: 62211	2020-07-01	57 195,00	57 195,00			2020-08-21	51 475,50					51 475,50				
TERMOINSTAL, Instalações Especiais, Lda.	manutenção dos equipamentos mecânicos e eletromecânicos das Piscinas Municipais de Benavente e Samora Correia - C.Patrimonial: 622322	2019-05-03	7 822,80	7 822,80			2019-07-31	2 607,60					5 867,10				
TERRISIRGA - Territórios & Redes, Lda	Estratégia Local de Habitação - C.Patrimonial: 62211	2020-05-13	23 616,00	23 616,00			2020-12-28	11 808,00					11 808,00				
TOPBET - Trabalhos de Obras Públicas e Pavimentos betuminosos	Repavimentação de pavimentos em arruamentos de Samora Correia	2020-10-06	158 346,82	158 346,82			2020-12-29	104 237,76					104 237,76				
Tractomoz - Tractores e Máquinas Agrícolas de Estremoz, S.A	Aq. de trator John Deere - usado - C.Patrimonial: 4339	2020-05-27	22 577,40	22 577,40			2020-06-23	22 577,40					22 577,40				
Unikonstrói, Lda	Mobilidade Urbana Sustentável para Benavente e Samora Correia - Rede Cicável e Pedonal de Benavente (entre os PK 39+330 e 41+480 da EN118)	2020-03-26	508 800,03	508 800,03	138/2020	2020-06-12	2020-08-07	466 829,19					466 829,19				
Unikonstrói, Lda	Mobilidade Urbana Sustentável para Benavente e Samora Correia - Rede ciclável e pedonal de Samora Correia (entre os PK 31+694 e 35+119 da EN118)	2020-11-11	34 316,51	34 316,51			2020-12-28			34 316,51					34 316,51		
Unikonstrói, Lda	Mobilidade Urbana Sustentável para Benavente e Samora Correia - Rede ciclável e pedonal de Samora Correia (entre os PK 31+694 e 35+119 da EN118)	2019-09-09	365 292,23	365 292,23			2019-11-22	286 977,45					356 060,58				
Unikonstrói, Lda	Requalificação do Parque dos Ruy Luis Gomes (Álamos) - Samora Correia	2019-09-09	1 256 100,06	1 256 100,06	3167/2019	2019-11-28	2019-12-27	882 814,55					889 869,19				
Visação - Segurança Privada, S.A.	prestação de serviços de vigilância para o evento - Mercados de Natal 2019 - C.Patrimonial: 622351	2019-12-06	1 084,86	1 084,86			2020-01-28	1 084,86					1 084,86				
Vitopal Informatica, Lda	Serviços de manutenção de equipamentos de impressão e cópia incluindo consumíveis - Proc. n.º 265/2018 - C. Patrimonial: 626999	2018-12-17	47 010,60	47 010,60			2019-01-22	12 101,89					25 995,20				
Vodafone Portugal - Comunicações Pessoais, SA	aquisição de routers 4G com 60 GB, tendo em conta a atual situação excepcional COVID 19 Ensino à distância - Informação de abertura - C.Patrimonial: 4351	2020-05-27	10 068,17	10 068,17			2020-06-15	10 063,38					10 063,38				
Total:			16 420 098,25	16 420 098,25				7 628 281,64	118,71	54 889,48	0,00	0,00	11 379 893,18	118,71	54 889,48	0,00	0,00

Anexo V.2

Anexo A.1 SNC- AP - Regime Geral
NCP26

***Contratação administrativa
adjudicações por
tipo de procedimento***



Município de Benavente

Adjudicações por tipo de procedimento

Euros

Tipo de contrato	Concurso público		Concurso limitado por prévia qualificação		Procedimento de negociação		Diálogo concorrencial		Ajuste direto		Consulta prévia		Parcerias para a inovação		Total	
	Núm. dos contratos	Preço contratual	Núm. dos contratos	Preço contratual	Núm. dos contratos	Preço contratual	Núm. dos contratos	Preço contratual	Núm. dos contratos	Preço contratual	Núm. dos contratos	Preço contratual	Núm. dos contratos	Preço contratual	Núm. dos contratos	Preço contratual
Empreitada de obras públicas	5	3 438 475,28	0	0,00	0	0,00	0	0,00	2	224 574,42	1	158 346,82	0	0,00	8	3 821 396,52
Aquisição de serviços	1	836 696,59	0	0,00	0	0,00	0	0,00	18	1 734 547,21	8	295 859,53	0	0,00	27	2 867 103,33
Locação ou aquisição de bens móveis	3	550 306,13	0	0,00	0	0,00	0	0,00	8	827 931,00	9	260 105,66	0	0,00	20	1 638 342,79
Concessão de obras públicas	0	0,00	0	0,00	0	0,00	0	0,00	0	0,00	0	0,00	0	0,00	0	0,00
Concessão de serviços públicos	0	0,00	0	0,00	0	0,00	0	0,00	0	0,00	0	0,00	0	0,00	0	0,00
Sociedade	0	0,00	0	0,00	0	0,00	0	0,00	0	0,00	0	0,00	0	0,00	0	0,00
Outros	0	0,00	0	0,00	0	0,00	0	0,00	0	0,00	0	0,00	0	0,00	0	0,00

Anexo VI.1

Anexo A.1 SNC- AP - Regime Geral
NCP26

Transferências e subsídios concedidos

Transferências e subsídios concedidos

Ano: 2020

Euros

Município de Benavente

Tipo de despesa	Disposições legais (1)	Finalidade (2)	Entidade financiadora (3)	Despesas orçamentadas (4)	Despesas autorizadas (5)	Despesas pagas (6)	Despesas autorizadas e não pagas (7)=(5)-(6)	Devolução ocorrida no exercício (8)	Observações (9)
Transferências correntes									
04010102 - Outras									
04010102 - Outras				500,00	0,00	0,00	0,00	0,00	
040301 - Estado									
040301 - Estado	ALÍNEA C) DO ART.º 5.º DAS NORMAS DE ATRIBUIÇÃO DE TRANSPORTES ESCOLARES	SUBSÍDIO PARA AQUISIÇÃO DE MATERIAL DIDÁTICO E CONSUMÍVEIS INFORMÁTICOS	Agrupamento de Escolas de Benavente	41 000,00	7 817,00	7 817,00	0,00	0,00	
040301 - Estado	ALÍNEA C) DO ART.º 5.º DAS NORMAS DE ATRIBUIÇÃO DE TRANSPORTES ESCOLARES	SUBSÍDIO PARA AQUISIÇÃO DE MATERIAL DIDÁTICO E CONSUMÍVEIS INFORMÁTICOS	Agrupamento de Escolas de Benavente	41 000,00	2 463,00	2 463,00	0,00	0,00	
040301 - Estado	ALÍNEA HH) DO N.º 1 DO ART.º 33.º DA LEI N.º 75/2013, DE 12/09	VISITAS DE ESTUDO NO ÂMBITO DA AÇÃO SOCIAL ESCOLAR	Agrupamento de Escolas de Benavente	41 000,00	151,50	151,50	0,00	0,00	
040301 - Estado	ALÍNEA EE) DO N.º 1 DO ART.º 33.º DA LEI N.º 75/2013, DE 12/09	APOIO AO PAGAMENTO DAS DESPESAS RELATIVAS AO ABASTECIMENTO DE GÁS DO PAVILHÃO DESPORTIVO	Agrupamento de Escolas de Samora Correia	41 000,00	3 320,80	3 320,80	0,00	0,00	
040301 - Estado	ALÍNEA C) DO ART.º 5.º DAS NORMAS DE ATRIBUIÇÃO DE TRANSPORTES ESCOLARES	SUBSÍDIO PARA AQUISIÇÃO DE MATERIAL DIDÁTICO E CONSUMÍVEIS INFORMÁTICOS	Agrupamento de Escolas de Samora Correia	41 000,00	10 128,00	10 128,00	0,00	0,00	
040301 - Estado	ALÍNEA C) DO ART.º 5.º DAS NORMAS DE ATRIBUIÇÃO DE TRANSPORTES ESCOLARES	SUBSÍDIO PARA AQUISIÇÃO DE MATERIAL DIDÁTICO E CONSUMÍVEIS INFORMÁTICOS	Agrupamento de Escolas de Samora Correia	41 000,00	2 518,50	2 518,50	0,00	0,00	
040301 - Estado	ALÍNEA HH) DO N.º 1 DO ART.º 33.º DA LEI N.º 75/2013, DE 12/09	VISITAS DE ESTUDO NO ÂMBITO DA AÇÃO SOCIAL ESCOLAR	Agrupamento de Escolas de Samora Correia	41 000,00	1 312,50	1 312,50	0,00	0,00	
040501 - Continente									
040501 - Continente	DL n.8/2017 de 09/01 / alínea a) do n.º 3 do artigo 68º do anexo I à Lei nº 75/2013, de 12/09	Brigadas de Sapadores Florestais Municipais de Benavente	CIMLT - Comunidade Intermunicipal da Lezíria do Tejo	619 812,00	2 592,10	2 592,10	0,00	0,00	
040501 - Continente	Lei 75/2013,artº 0128	Plano Diretor de Informática Intermunicipal	CIMLT - Comunidade Intermunicipal da Lezíria do Tejo	619 812,00	1 197,57	1 197,57	0,00	0,00	
040501 - Continente	Lei n.º 6/2020, de 10/4	Transferência Corrente Município de Benavente - Fundo Covid - 19	CIMLT - Comunidade Intermunicipal da Lezíria do Tejo	619 812,00	4 587,69	4 587,69	0,00	0,00	
040501 - Continente	DL n.8/2017 de 09/01 / alínea a) do n.º 3 do artigo 68º do anexo I à Lei nº 75/2013, de 12/09	Brigadas de Sapadores Florestais Municipais de Benavente	CIMLT - Comunidade Intermunicipal da Lezíria do Tejo	619 812,00	10 696,07	10 696,07	0,00	0,00	
040501 - Continente	Lei 52/2015 de 9 de Junho	Programa de Apoio à Redução Tarifária	CIMLT - Comunidade Intermunicipal da Lezíria do Tejo	619 812,00	16 257,64	15 808,04	449,60	0,00	
040501 - Continente	ARTIGO 25.º, N.º 1, AL. K) DO REGIME JURÍDICO DAS AUTARQUIAS LOCAIS, APROVADO PELA LEI N.º 75/2013, DE 12 DE SETEMBRO	ACORDOS DE TRANSFERENCIA DE COMPETÊNCIAS E CONTRATOS INTERADMINISTRATIVOS COM AS JUNTAS DE FREGUESIA	Freguesia de Barrosa	619 812,00	21 905,16	21 905,16	0,00	0,00	
040501 - Continente	ARTIGO 25.º, N.º 1, AL. K) DO REGIME JURÍDICO DAS AUTARQUIAS LOCAIS, APROVADO PELA LEI N.º 75/2013, DE 12 DE SETEMBRO	ACORDOS DE TRANSFERENCIA DE COMPETÊNCIAS E CONTRATOS INTERADMINISTRATIVOS COM AS JUNTAS DE FREGUESIA	Freguesia de Barrosa	619 812,00	5 215,44	5 215,44	0,00	0,00	
040501 - Continente	N.º2 do art.ºdo Decreto-Lei.º 79, de 30 de Maio	Transferência - recenseamento eleitoral/2020.	Freguesia de Barrosa	619 812,00	36,37	36,37	0,00	0,00	
040501 - Continente	ARTIGO 25.º, N.º 1, AL. K) DO REGIME JURÍDICO DAS AUTARQUIAS LOCAIS, APROVADO PELA LEI N.º 75/2013, DE 12 DE SETEMBRO	ACORDOS DE TRANSFERENCIA DE COMPETÊNCIAS E CONTRATOS INTERADMINISTRATIVOS COM AS JUNTAS DE FREGUESIA	Freguesia de Barrosa	619 812,00	15 038,16	15 038,16	0,00	0,00	
040501 - Continente	ARTIGO 25.º, N.º 1, AL. K) DO REGIME JURÍDICO DAS AUTARQUIAS LOCAIS, APROVADO PELA	ACORDOS DE TRANSFERENCIA DE COMPETÊNCIAS E CONTRATOS INTERADMINISTRATIVOS COM AS JUNTAS DE FREGUESIA	Freguesia de Barrosa	619 812,00	1 200,00	1 200,00	0,00	0,00	
040501 - Continente	ARTIGO 25.º, N.º 1, AL. K) DO REGIME JURÍDICO DAS AUTARQUIAS LOCAIS, APROVADO PELA LEI N.º 75/2013, DE 12 DE SETEMBRO	ACORDOS DE TRANSFERENCIA DE COMPETÊNCIAS E CONTRATOS INTERADMINISTRATIVOS COM AS JUNTAS DE FREGUESIA	Freguesia de Barrosa	619 812,00	16 606,44	16 606,44	0,00	0,00	
040501 - Continente	ARTIGO 25.º, N.º 1, AL. K) DO REGIME JURÍDICO DAS AUTARQUIAS LOCAIS, APROVADO PELA LEI N.º 75/2013, DE 12 DE SETEMBRO	ACORDOS DE TRANSFERENCIA DE COMPETÊNCIAS E CONTRATOS INTERADMINISTRATIVOS COM AS JUNTAS DE FREGUESIA	Freguesia de Benavente	619 812,00	36 404,16	36 404,16	0,00	0,00	

Transferências e subsídios concedidos

Ano: 2020
Euros

Município de Benavente

Tipo de despesa	Disposições legais (1)	Finalidade (2)	Entidade financiadora (3)	Despesas orçamentadas (4)	Despesas autorizadas (5)	Despesas pagas (6)	Despesas autorizadas e não pagas (7)=(5)-(6)	Devolução ocorrida no exercício (8)	Observações (9)
040501 - Continente	ARTIGO 25.º, N.º 1, AL. K) DO REGIME JURÍDICO DAS AUTARQUIAS LOCAIS, APROVADO PELA LEI N.º 75/2013, DE 12 DE SETEMBRO.	ACORDOS DE TRANSFERENCIA DE COMPETÊNCIAS E CONTRATOS INTERADMINISTRATIVOS COM AS JUNTAS DE FREGUESIA	Freguesia de Benavente	619 812,00	11 329,08	11 329,08	0,00	0,00	
040501 - Continente	N.º2 do art.ºdo Decreto-Lein.º 79, de 30 de Maio	Transferência - recenseamento eleitoral/2020.	Freguesia de Benavente	619 812,00	72,02	72,02	0,00	0,00	
040501 - Continente	ARTIGO 25.º, N.º 1, AL. K) DO REGIME JURÍDICO DAS AUTARQUIAS LOCAIS, APROVADO PELA LEI N.º 75/2013, DE 12 DE SETEMBRO.	ACORDOS DE TRANSFERENCIA DE COMPETÊNCIAS E CONTRATOS INTERADMINISTRATIVOS COM AS JUNTAS DE FREGUESIA	Freguesia de Benavente	619 812,00	54 281,16	54 281,16	0,00	0,00	
040501 - Continente	ARTIGO 25.º, N.º 1, AL. K) DO REGIME JURÍDICO DAS AUTARQUIAS LOCAIS, APROVADO PELA LEI N.º 75/2013, DE 12 DE SETEMBRO.	ACORDOS DE TRANSFERENCIA DE COMPETÊNCIAS E CONTRATOS INTERADMINISTRATIVOS COM AS JUNTAS DE FREGUESIA	Freguesia de Benavente	619 812,00	25 034,40	25 034,40	0,00	0,00	
040501 - Continente	ARTIGO 25.º, N.º 1, AL. K) DO REGIME JURÍDICO DAS AUTARQUIAS LOCAIS, APROVADO PELA LEI N.º 75/2013, DE 12 DE SETEMBRO.	ACORDOS DE TRANSFERENCIA DE COMPETÊNCIAS E CONTRATOS INTERADMINISTRATIVOS COM AS JUNTAS DE FREGUESIA	Freguesia de Benavente	619 812,00	25 034,40	25 034,40	0,00	0,00	
040501 - Continente	ARTIGO 25.º, N.º 1, AL. K) DO REGIME JURÍDICO DAS AUTARQUIAS LOCAIS, APROVADO PELA LEI N.º 75/2013, DE 12 DE SETEMBRO.	ACORDOS DE TRANSFERENCIA DE COMPETÊNCIAS E CONTRATOS INTERADMINISTRATIVOS COM AS JUNTAS DE FREGUESIA	Freguesia de Samora Correia	619 812,00	90 096,12	90 096,12	0,00	0,00	
040501 - Continente	N.º2 do art.ºdo Decreto-Lein.º 79, de 30 de Maio	Transferência - recenseamento eleitoral/2020.	Freguesia de Samora Correia	619 812,00	103,59	103,59	0,00	0,00	
040501 - Continente	ARTIGO 25.º, N.º 1, AL. K) DO REGIME JURÍDICO DAS AUTARQUIAS LOCAIS, APROVADO PELA LEI N.º 75/2013, DE 12 DE SETEMBRO.	ACORDOS DE TRANSFERENCIA DE COMPETÊNCIAS E CONTRATOS INTERADMINISTRATIVOS COM AS JUNTAS DE FREGUESIA	Freguesia de Samora Correia	619 812,00	20 862,00	20 862,00	0,00	0,00	
040501 - Continente	ARTIGO 25.º, N.º 1, AL. K) DO REGIME JURÍDICO DAS AUTARQUIAS LOCAIS, APROVADO PELA LEI N.º 75/2013, DE 12 DE SETEMBRO.	ACORDOS DE TRANSFERENCIA DE COMPETÊNCIAS E CONTRATOS INTERADMINISTRATIVOS COM AS JUNTAS DE FREGUESIA	Freguesia de Samora Correia	619 812,00	65 715,12	65 715,12	0,00	0,00	
040501 - Continente	ARTIGO 25.º, N.º 1, AL. K) DO REGIME JURÍDICO DAS AUTARQUIAS LOCAIS, APROVADO PELA LEI N.º 75/2013, DE 12 DE SETEMBRO.	ACORDOS DE TRANSFERENCIA DE COMPETÊNCIAS E CONTRATOS INTERADMINISTRATIVOS COM AS JUNTAS DE FREGUESIA	Freguesia de Samora Correia	619 812,00	10 129,08	10 129,08	0,00	0,00	
040501 - Continente	ARTIGO 25.º, N.º 1, AL. K) DO REGIME JURÍDICO DAS AUTARQUIAS LOCAIS, APROVADO PELA LEI N.º 75/2013, DE 12 DE SETEMBRO.	ACORDOS DE TRANSFERENCIA DE COMPETÊNCIAS E CONTRATOS INTERADMINISTRATIVOS COM AS JUNTAS DE FREGUESIA	Freguesia de Samora Correia	619 812,00	33 176,04	33 176,04	0,00	0,00	
040501 - Continente	ARTIGO 25.º, N.º 1, AL. K) DO REGIME JURÍDICO DAS AUTARQUIAS LOCAIS, APROVADO PELA LEI N.º 75/2013, DE 12 DE SETEMBRO.	ACORDOS DE TRANSFERENCIA DE COMPETÊNCIAS E CONTRATOS INTERADMINISTRATIVOS COM AS JUNTAS DE FREGUESIA	Freguesia de Santo Estêvão	619 812,00	13 774,44	13 774,44	0,00	0,00	
040501 - Continente	N.º2 do art.ºdo Decreto-Lein.º 79, de 30 de Maio	Transferência - recenseamento eleitoral/2020.	Freguesia de Santo Estêvão	619 812,00	41,46	41,46	0,00	0,00	
040501 - Continente	ACORDOS DE TRANSFERENCIA DE COMPETÊNCIAS E CONTRATOS INTERADMINISTRATIVOS COM AS JUNTAS DE FREGUESIA	ACORDOS DE TRANSFERENCIA DE COMPETÊNCIAS E CONTRATOS INTERADMINISTRATIVOS COM AS JUNTAS DE FREGUESIA	Freguesia de Santo Estêvão	619 812,00	8 918,52	8 918,52	0,00	0,00	
040501 - Continente	ARTIGO 25.º, N.º 1, AL. K) DO REGIME JURÍDICO DAS AUTARQUIAS LOCAIS, APROVADO PELA LEI N.º 75/2013, DE 12 DE SETEMBRO.	ACORDOS DE TRANSFERENCIA DE COMPETÊNCIAS E CONTRATOS INTERADMINISTRATIVOS COM AS JUNTAS DE FREGUESIA	Freguesia de Santo Estêvão	619 812,00	21 748,68	21 748,68	0,00	0,00	
040501 - Continente	ARTIGO 25.º, N.º 1, AL. K) DO REGIME JURÍDICO DAS AUTARQUIAS LOCAIS, APROVADO PELA LEI N.º 75/2013, DE 12 DE SETEMBRO.	ACORDOS DE TRANSFERENCIA DE COMPETÊNCIAS E CONTRATOS INTERADMINISTRATIVOS COM AS JUNTAS DE FREGUESIA	Freguesia de Santo Estêvão	619 812,00	35 276,52	35 276,52	0,00	0,00	
040501 - Continente	ARTIGO 25.º, N.º 1, AL. K) DO REGIME JURÍDICO DAS AUTARQUIAS LOCAIS, APROVADO PELA LEI N.º 75/2013, DE 12 DE SETEMBRO.	ACORDOS DE TRANSFERENCIA DE COMPETÊNCIAS E CONTRATOS INTERADMINISTRATIVOS COM AS JUNTAS DE FREGUESIA	Freguesia de Santo Estêvão	619 812,00	12 517,20	12 517,20	0,00	0,00	

040701 - Instituições sem fins lucrativos

040701 - Instituições sem fins lucrativos	LEI Nº 5/2007, DE/1, ARTº 46º	Transferência - contrato programa de desenvolvimento desportivo.	3B - CLUBE DE TRIATLO DE BENAVENTE	1 094 515,00	2 200,00	2 200,00	0,00	0,00	
---	-------------------------------	--	------------------------------------	--------------	----------	----------	------	------	--

Transferências e subsídios concedidos

Ano: 2020

Euros

Município de Benavente

Tipo de despesa	Disposições legais (1)	Finalidade (2)	Entidade financiadora (3)	Despesas orçamentadas (4)	Despesas autorizadas (5)	Despesas pagas (6)	Despesas autorizadas e não pagas (7)=(5)-(6)	Devolução ocorrida no exercício (8)	Observações (9)
040701 - Instituições sem fins lucrativos	Lei n.º 75/2013, de 12/9, art. 33.º, n.º 1, al. u)	Transferência - Apoio ao funcionamento do ATL	A.E.A. - Associação para o Desenvolvimento Integradado da Criança	1 094 515,00	3 777,00	3 777,00	0,00	0,00	
040701 - Instituições sem fins lucrativos	Lei n.º 75/2013, de 12/9, art. 33.º, n.º 1, al. u)	Transferência - Apoio à aquisição de EPI.	A.E.A. - Associação para o Desenvolvimento Integradado da Criança	1 094 515,00	1 000,00	1 000,00	0,00	0,00	
040701 - Instituições sem fins lucrativos	Lei n.º 6/2020, de 10/4	Transferência - medida excecional de apoio - covid 19 - ATL. (junho)	A.E.A. - Associação para o Desenvolvimento Integradado da Criança	1 094 515,00	1 525,00	1 525,00	0,00	0,00	
040701 - Instituições sem fins lucrativos	Lei n.º 6/2020, de 10/4	Transferência - medida excecional de apoio - covid 19 - ATL	A.E.A. - Associação para o Desenvolvimento Integradado da Criança	1 094 515,00	6 100,00	6 100,00	0,00	0,00	
040701 - Instituições sem fins lucrativos	LEI N.º 75/2013, DE 12/9, ART. 33.º, N.º 1, AL. U)	ATRIBUIÇÃO DE SUBSÍDIO NOS TERMOS DO REGULAMENTO MUNICIPAL DE APOIO AO ASSOCIATIVISMO - CULTURA	ABAF - Associação Benaventense Amigos do Fado	1 094 515,00	2 875,50	2 875,50	0,00	0,00	
040701 - Instituições sem fins lucrativos	LEI Nº 5/2007, DE/1, ARTº 46º	Transferência - contrato programa de desenvolvimento desportivo.	ACAL - Associação Clássicos Antigos da Lezíria	1 094 515,00	676,00	676,00	0,00	0,00	
040701 - Instituições sem fins lucrativos	Lei n.º 5/2007, de 16/1, art. 46.º	Desporto: apoio à atividade de andebol	ADCB - Associação Desportiva e Cultural de Benavente	1 094 515,00	31 303,00	31 303,00	0,00	0,00	
040701 - Instituições sem fins lucrativos	LEI N.º 75/2013, DE 12/9, ART. 33.º, N.º 1, AL. U)	ATRIBUIÇÃO DE SUBSÍDIO NOS TERMOS DO REGULAMENTO MUNICIPAL DE APOIO AO ASSOCIATIVISMO - CULTURA	ADCRA - Associação de Desenvolvimento, Cultura e Recreio dos Arados	1 094 515,00	1 000,00	1 000,00	0,00	0,00	
040701 - Instituições sem fins lucrativos	Art.º 46.º n.º1 do DL. n.º/, de Dezembro, na redação dada pelo DL. n.º , de 4 de Junho	Gestão de Espaços verdes - Setembro	Administração do Condomínio Belo Jardim	1 094 515,00	7 200,00	6 600,00	600,00	0,00	
040701 - Instituições sem fins lucrativos	LEI Nº 5/2007, DE/1, ARTº 46º	Transferência - contrato - programa - desporto.	ADMSC - Associação Desportiva Marcial Samora Correia	1 094 515,00	2 000,00	2 000,00	0,00	0,00	
040701 - Instituições sem fins lucrativos	Lei n.º 5/2007, de 16/1, art. 46.º	Transferência - contrato - programa - desporto.	ADRA - Associação Desportiva e Recreativa das Areias	1 094 515,00	2 000,00	2 000,00	0,00	0,00	
040701 - Instituições sem fins lucrativos	LEI Nº 5/2007, DE/1, ARTº 46º	Transferência - contrato programa de desenvolvimento desportivo.	AJB - Associação de Jovens de Benavente	1 094 515,00	1 250,00	1 250,00	0,00	0,00	
040701 - Instituições sem fins lucrativos	LEI N.º 75/2013, DE 12/9, ART. 33.º, N.º 1, AL. U)	ATRIBUIÇÃO DE SUBSÍDIO NOS TERMOS DO REGULAMENTO MUNICIPAL DE APOIO AO ASSOCIATIVISMO - CULTURA	AJSC - Associação de Jovens de Samora Correia	1 094 515,00	1 950,00	1 950,00	0,00	0,00	
040701 - Instituições sem fins lucrativos	LEI N.º 75/2013, DE 12/9, ART. 33.º, N.º 1, AL. V)	APOIO NO ÂMBITO DO PROTOCOLO ESTABELECIDO COM A APAV	APAV - Associação Portuguesa de Apoio à Víma	1 094 515,00	5 000,00	5 000,00	0,00	0,00	
040701 - Instituições sem fins lucrativos	Lei n.º 75/2013, de 12/9, art. 33.º, n.º 1, al. o)	1º adiantamentopor conta do Subsídio anual apoio financeiro - cultura	ARCAS - Associação Recreativa e Cultural Amigos de Samora	1 094 515,00	5 845,00	5 000,00	845,00	0,00	
040701 - Instituições sem fins lucrativos	Lei n.º 75/2013, de 12/9, art. 33.º, n.º 1, al. o)	1º adiantamento por conta do subsídio anual - carnaval	ARCAS - Associação Recreativa e Cultural Amigos de Samora	1 094 515,00	10 000,00	10 000,00	0,00	0,00	
040701 - Instituições sem fins lucrativos	Lei n.º 75/2013, de 12/9, art. 33.º, n.º 1, als. o). u)	Pagamento por conta do 1º adiantamenro do subsídio anual - cultura	AREPA - Associação Recreativa do Porto Alto	1 094 515,00	4 944,25	4 944,25	0,00	0,00	
040701 - Instituições sem fins lucrativos	Lei n.º 5/2007, de 16/1, art. 46.º	Contrato programa de desenvolvimento desportivo - futebol e andebol.	AREPA - Associação Recreativa do Porto Alto	1 094 515,00	48 635,00	48 635,00	0,00	0,00	
040701 - Instituições sem fins lucrativos	Lei n.º 75/2013, de 12/9, art. 33.º, n.º 1, als. o), u)	Transferência - subsídio anual - cultura.	ARPCB-Associação de Reformados Pensionistas e Idosos do Concelho de Benavente	1 094 515,00	1 000,00	1 000,00	0,00	0,00	
040701 - Instituições sem fins lucrativos	Lei n.º 75/2013, de 12/9, art. 33.º, n.º 1, al. u)	Cultura: apoio às atividades de dança e fanfarras	Ass. Hum. Bombeiros Voluntários Benavente	1 094 515,00	4 558,00	4 558,00	0,00	0,00	
040701 - Instituições sem fins lucrativos	ART.º 33.º, N.º 1, DA ALÍNEA U) DO ANEXO À LEI N.º 75/2013, DE 12/09	APOIO FINANCEIRO AS ASSOCIAÇÕES HUMANITÁRIAS DE BOMBEIROS VOLUNTÁRIOS DO CONCELHO	Ass. Hum. Bombeiros Voluntários Benavente	1 094 515,00	123 209,10	123 209,10	0,00	0,00	
040701 - Instituições sem fins lucrativos	PROTÓCOLO CELEBRADO EM 23-04-2008, ENTRE A ANPC, A ANMP E A LIGA DOS BOMBEIROS PORTUGUESES, BEM COMO O REGULAMENTADO NA PORTARIA N.º 1358/2007, DE 15 DE OUTUBRO, EM CONJUGAÇÃO COM O DESPACHO N.º 15619/2008, DE 5 DE JUNHO	APOIO FINANCEIRO NO ÂMBITO DO PROTOCOLO DE ENQUADRAMENTO DE PESSOAL PARA INTEGRAR AS EQUIPAS DE INTERVENÇÃO PERMANENTE	Ass. Hum. Bombeiros Voluntários Benavente	1 094 515,00	30 146,28	30 146,28	0,00	0,00	
040701 - Instituições sem fins lucrativos	PROTÓCOLO CELEBRADO EM 23-04-2008, ENTRE A ANPC, A ANMP E A LIGA DOS BOMBEIROS PORTUGUESES, BEM COMO O REGULAMENTADO NA PORTARIA N.º 1358/2007, DE 15 DE OUTUBRO, EM CONJUGAÇÃO COM O DESPACHO N.º 15619/2008, DE 5 DE JUNHO	APOIO FINANCEIRO NO ÂMBITO DO PROTOCOLO DE ENQUADRAMENTO DE PESSOAL PARA INTEGRAR AS EQUIPAS DE INTERVENÇÃO PERMANENTE	Ass. Hum. Bombeiros Voluntários Benavente	1 094 515,00	14 105,00	14 105,00	0,00	0,00	
040701 - Instituições sem fins lucrativos	LEI Nº 5/2007, DE/1, ARTº 46º	Transferência - contrato programa de desenvolvimento desportivo.	Ass. Hum. Bombeiros Voluntários S. Correia	1 094 515,00	1 653,00	1 653,00	0,00	0,00	

Transferências e subsídios concedidos

Ano: 2020

Euros

Município de Benavente

Tipo de despesa	Disposições legais (1)	Finalidade (2)	Entidade financiadora (3)	Despesas orçamentadas (4)	Despesas autorizadas (5)	Despesas pagas (6)	Despesas autorizadas e não pagas (7)=(5)-(6)	Devolução ocorrida no exercício (8)	Observações (9)
040701 - Instituições sem fins lucrativos	PROTOCOLO CELEBRADO EM 23-04-2008, ENTRE A ANPC, A ANMP E A LIGA DOS BOMBEIROS PORTUGUESES, BEM COMO O REGULAMENTADO NA PORTARIA N.º 1358/2007, DE 15 DE OUTUBRO, EM CONJUGAÇÃO COM O DESPACHO N.º 15619/2008, DE 5 DE JUNHO	APOIO FINANCEIRO NO ÂMBITO DO PROTOCOLO DE ENQUADRAMENTO DE PESSOAL PARA INTEGRAR AS EQUIPAS DE INTERVENÇÃO PERMANENTE	Ass. Hum. Bombeiros Voluntários S. Correia	1 094 515,00	30 146,28	30 146,28	0,00	0,00	
040701 - Instituições sem fins lucrativos	PROTOCOLO CELEBRADO EM 23-04-2008, ENTRE A ANPC, A ANMP E A LIGA DOS BOMBEIROS PORTUGUESES, BEM COMO O REGULAMENTADO NA PORTARIA N.º 1358/2007, DE 15 DE OUTUBRO, EM CONJUGAÇÃO COM O DESPACHO N.º 15619/2008, DE 5 DE JUNHO	APOIO FINANCEIRO NO ÂMBITO DO PROTOCOLO DE ENQUADRAMENTO DE PESSOAL PARA INTEGRAR AS EQUIPAS DE INTERVENÇÃO PERMANENTE	Ass. Hum. Bombeiros Voluntários S. Correia	1 094 515,00	14 105,00	14 105,00	0,00	0,00	
040701 - Instituições sem fins lucrativos	ART.º 33.º, N.º 1, DA ALÍNEA U) DO ANEXO Á LEI N.º 75/2013, DE 12/09	APOIO FINANCEIRO AS ASSOCIAÇÕES HUMANITÁRIAS DE BOMBEIROS VOLUNTÁRIOS DO CONCELHO NO ÂMBITO DA PROTEÇÃO CIVIL	Ass. Hum. Bombeiros Voluntários S. Correia	1 094 515,00	123 209,10	123 209,10	0,00	0,00	
040701 - Instituições sem fins lucrativos	Lei n.º 75/2013, de 12/9, art. 33.º, n.º 1, al. u)	Subsidio anual - Cultura	Assoc. Escoteiros de Portugal - Gr.66 - Benavente	1 094 515,00	2 620,50	2 620,50	0,00	0,00	
040701 - Instituições sem fins lucrativos	LEI Nº 5/2007, DE/1, ARTº 46º	Transferência - contrato programa de desenvolvimento desportivo - kenpo.	Associação Escola Tradicional de Artes Marciais e Curativas	1 094 515,00	4 150,00	4 150,00	0,00	0,00	
040701 - Instituições sem fins lucrativos	LEI N.º 75/2013, DE 12/9, ART. 33.º, N.º 1, AL. U)	ATRIBUIÇÃO DE SUBSÍDIO NOS TERMOS DO REGULAMENTO MUNICIPAL DE APOIO AO ASSOCIATIVISMO - CULTURA	Associação Comissão de Festas em Honra de N.ª Sr.ª da Paz	1 094 515,00	1 500,00	1 500,00	0,00	0,00	
040701 - Instituições sem fins lucrativos	LEI N.º 75/2013, DE 12/9, ART. 33.º, N.º 1, AL. U)	Transferência - parte restante do subsídio anual - cultura.	Associação de Dança Catarina Andrade	1 094 515,00	1 500,00	1 500,00	0,00	0,00	
040701 - Instituições sem fins lucrativos	LEI N.º 75/2013, DE 12/9, ART. 33.º, N.º 1, AL. U)	ATRIBUIÇÃO DE SUBSÍDIO NOS TERMOS DO REGULAMENTO MUNICIPAL DE APOIO AO ASSOCIATIVISMO - CULTURA	Associação de Festas de Nossa Senhora de Fátima	1 094 515,00	1 000,00	1 000,00	0,00	0,00	
040701 - Instituições sem fins lucrativos	Lei n.º 75/2013, de 12/9, art. 33.º, n.º 1, al. o)	1º adiantamento por conta do subsídio anual - carnaval.	Associação de Festas de Santo Estevão	1 094 515,00	1 000,00	1 000,00	0,00	0,00	
040701 - Instituições sem fins lucrativos	LEI N.º 75/2013, DE 12/9, ART. 33.º, N.º 1, AL. U)	ATRIBUIÇÃO DE SUBSÍDIO NOS TERMOS DO REGULAMENTO MUNICIPAL DE APOIO AO ASSOCIATIVISMO - CULTURA	Associação de Festas de Santo Estevão	1 094 515,00	1 000,00	1 000,00	0,00	0,00	
040701 - Instituições sem fins lucrativos	Lei 75/2013,artº33,1,u	Apoio deslocações das Técnicas e dinâmica do NAT de Benavente	Associação de Promoção da Saúde e Desenvolvimento Comunitário	1 094 515,00	756,00	756,00	0,00	0,00	
040701 - Instituições sem fins lucrativos	Lei 75/2013,artº33,1,u	Pagamento de encargos com as deslocações das técnicas e dinâmica do NAT, no período de 01/11/2019 a 31/12/2019	Associação de Promoção da Saúde e Desenvolvimento Comunitário	1 094 515,00	298,08	298,08	0,00	0,00	
040701 - Instituições sem fins lucrativos	Lei n.º 75/2013, de 12/9, art. 33.º, n.º 1, al. u)	Transferência - apoio ao funcionamento.	Associação de Socorros Mútuos Benaventense	1 094 515,00	1 091,00	1 091,00	0,00	0,00	
040701 - Instituições sem fins lucrativos	Lei n.º 75/2013, de 12/9, art. 33.º, n.º 1, al. u)	Transferência - apoio à aquisição de EPI.	Associação de Socorros Mútuos Benaventense	1 094 515,00	200,00	200,00	0,00	0,00	
040701 - Instituições sem fins lucrativos	LEI N.º 75/2013, DE 12/9, ART. 33.º, N.º 1, AL. U)	ATRIBUIÇÃO DE SUBSÍDIO NOS TERMOS DO REGULAMENTO MUNICIPAL DE APOIO AO ASSOCIATIVISMO - CULTURA	Associação Talentos à Descrição	1 094 515,00	1 000,00	1 000,00	0,00	0,00	
040701 - Instituições sem fins lucrativos	Lei n.º 75/2013, de 12/9, art. 33.º, n.º 1, al. o)	1º adiantamento por conta do subsídio anual - cultura	Associação Teatral Revisteiros	1 094 515,00	3 375,00	3 375,00	0,00	0,00	
040701 - Instituições sem fins lucrativos	Lei n.º 5/2007, de 16/1, art. 46.º	Transferência - parte do contrato programa de desporto	Ateneu gisc - Ateneu Gímnico de Samora Correia	1 094 515,00	6 073,00	6 073,00	0,00	0,00	
040701 - Instituições sem fins lucrativos	Lei n.º 75/2013, de 12/9, art. 33.º, n.º 1, al. u)	Transferência - subsídio anual - cultura. (Danças Sevillhanas e Hio Hoo)	Ateneu gisc - Ateneu Gímnico de Samora Correia	1 094 515,00	2 000,00	2 000,00	0,00	0,00	
040701 - Instituições sem fins lucrativos	Artºs 46º e 47º da Lei nº 5/2007, de 16 de janeiro e do Dec.- Lei nº 273/2009, de 1 de outubro, alterado pelo Dec. - Lei nº 41/2019, de 26 de março.	1º ad. contrato - programa - futsal.	Benavente Futsal Clube Associação - BFCA	1 094 515,00	4 250,00	4 250,00	0,00	0,00	
040701 - Instituições sem fins lucrativos	Lei n.º 75/2013, de 12/9, art. 33.º, n.º 1, al. u)	Transferência - Apoio ao funcionamento do Centro de Dia.	CBESSE - Centro de Bem Estar Social de Santo Estevão	1 094 515,00	4 442,00	4 442,00	0,00	0,00	
040701 - Instituições sem fins lucrativos	Lei n.º 6/2020, de 10/4	Transferência - medida excecional de apoio - covid 19 - ATL	CBESSE - Centro de Bem Estar Social de Santo Estevão	1 094 515,00	1 950,00	1 950,00	0,00	0,00	
040701 - Instituições sem fins lucrativos	Lei n.º 6/2020, de 10/4	Transferência - medida excecional de apoio - covid 19 - ATL (junho)	CBESSE - Centro de Bem Estar Social de Santo Estevão	1 094 515,00	325,00	325,00	0,00	0,00	
040701 - Instituições sem fins lucrativos	Lei n.º 6/2020, de 10/4	Transferência - medida excecional de apoio - covid 19 - creche. (maio)	CBESSE - Centro de Bem Estar Social de Santo Estevão	1 094 515,00	325,00	325,00	0,00	0,00	

Transferências e subsídios concedidos

Ano: 2020
Euros

Município de Benavente

Tipo de despesa	Disposições legais (1)	Finalidade (2)	Entidade financiadora (3)	Despesas orçamentadas (4)	Despesas autorizadas (5)	Despesas pagas (6)	Despesas autorizadas e não pagas (7)=(5)-(6)	Devolução ocorrida no exercício (8)	Observações (9)
040701 - Instituições sem fins lucrativos	Lei n.º 75/2013, de 12/9, art. 33.º, n.º 1, al. u)	Transferência - Apoio à aquisição de EPI.	CBESSE - Centro de Bem Estar Social de Santo Estevão	1 094 515,00	1 500,00	1 500,00	0,00	0,00	
040701 - Instituições sem fins lucrativos	Lei n.º 75/2013, de 12/9, art. 33.º, n.º 1, al. u)	Transferência - Apoio ao funcionamento do ATL.	CBESSE - Centro de Bem Estar Social de Santo Estevão	1 094 515,00	2 234,73	2 234,73	0,00	0,00	
040701 - Instituições sem fins lucrativos	Lei n.º 75/2013, de 12/9, art. 33.º, n.º 1, al. u)	Transferência - Apoio ao funcionamento da Creche e JI.	CBESSE - Centro de Bem Estar Social de Santo Estevão	1 094 515,00	2 500,00	2 500,00	0,00	0,00	
040701 - Instituições sem fins lucrativos	Lei n.º 75/2013, de 12/9, art. 33.º, n.º 1, al. u)	Subsídio Anual	Centro Columbófilo Samorense	1 094 515,00	1 039,00	1 039,00	0,00	0,00	
040701 - Instituições sem fins lucrativos	Lei n.º 75/2013, de 12/9, art. 33.º, n.º 1, al. u)	Transferência - Apoio ao funcionamento da Creche do Porto Alto.	Centro de Bem Estar Social Padre Tobias (Fundação)	1 094 515,00	4 997,00	4 997,00	0,00	0,00	
040701 - Instituições sem fins lucrativos	Lei n.º 75/2013, de 12/9, art. 33.º, n.º 1, al. v)	Ação Social: parceria na promoção da saúde e na prestação de apoio a pessoas em situação de vulnerabilidade	Centro de Bem Estar Social Padre Tobias (Fundação)	1 094 515,00	12 000,00	12 000,00	0,00	0,00	
040701 - Instituições sem fins lucrativos	Lei n.º 75/2013, de 12/9, art. 33.º, n.º 1, al. u)	Transferência - Apoio ao funcionamento da USB.	Centro de Bem Estar Social Padre Tobias (Fundação)	1 094 515,00	5 000,00	5 000,00	0,00	0,00	
040701 - Instituições sem fins lucrativos	Lei n.º 6/2020, de 10/4	Transferência - medida excepcional de apoio - covid 19 - jardim de infância . (maio)	Centro de Bem Estar Social Padre Tobias (Fundação)	1 094 515,00	4 000,00	4 000,00	0,00	0,00	
040701 - Instituições sem fins lucrativos	ALÍNEA V) DO N.º 1 DO ART. 33.º DO ANEXO I À LEI N.º 75/2013, DE 12/09, NA REDAÇÃO VIGENTE E CONJUGADO COM O ART.º 4.º, N.º 1	MEDIDAS EXCEPCIONAIS APOIO ÀS FAMÍLIAS / RESPOSTAS DAS AUTARQUIAS LOCAIS, LEI N.º 6/2020, DE 10/04	Centro de Bem Estar Social Padre Tobias (Fundação)	1 094 515,00	29 680,00	29 680,00	0,00	0,00	
040701 - Instituições sem fins lucrativos	Lei n.º 75/2013, de 12/9, art. 33.º, n.º 1, al. u)	Transferência - Apoio à aquisição de EPI.	Centro de Bem Estar Social Padre Tobias (Fundação)	1 094 515,00	5 000,00	5 000,00	0,00	0,00	
040701 - Instituições sem fins lucrativos	Lei n.º 75/2013, de 12/9, art. 33.º, n.º 1, al. u)	Transferência - Apoio ao funcionamento da Creche e JI.	Centro de Bem Estar Social Padre Tobias (Fundação)	1 094 515,00	4 997,00	4 997,00	0,00	0,00	
040701 - Instituições sem fins lucrativos	Lei n.º 6/2020, de 10/4	Transferência - medida excepcional de apoio - covid 19 - creche . (maio)	Centro de Bem Estar Social Padre Tobias (Fundação)	1 094 515,00	11 212,50	11 212,50	0,00	0,00	
040701 - Instituições sem fins lucrativos	Lei n.º 75/2013, de 12/9, art. 33.º, n.º 1, al. u)	Transferência - Apoio ao funcionamento do Lar de Idosos.	Centro de Bem Estar Social Padre Tobias (Fundação)	1 094 515,00	5 007,00	5 007,00	0,00	0,00	
040701 - Instituições sem fins lucrativos	Lei n.º 75/2013, de 12/9, art. 33.º, n.º 1, al. u)	Transferência - Apoio ao funcionamento do Centro de Dia.	Centro de Bem Estar Social Padre Tobias (Fundação)	1 094 515,00	4 442,00	4 442,00	0,00	0,00	
040701 - Instituições sem fins lucrativos	LEI Nº 5/2007, DE/1, ARTº 46º	Adiantamento por conta do 1º contrato programa - futebol e ginástica/trampolins	CFE - Clube de Futebol Estevense	1 094 515,00	9 810,00	9 810,00	0,00	0,00	
040701 - Instituições sem fins lucrativos	LEI N.º 75/2013, DE 12/9, ART. 33.º, N.º 1, AL. U)	ATRIBUIÇÃO DE SUBSÍDIO NOS TERMOS DO REGULAMENTO MUNICIPAL DE APOIO AO ASSOCIATIVISMO - CULTURA	COMISSÃO DA SARDINHA ASSADA - FESTA DA AMIZADE	1 094 515,00	1 500,00	1 500,00	0,00	0,00	
040701 - Instituições sem fins lucrativos	LEI N.º 75/2013, DE 12/9, ART. 33.º, N.º 1, AL. U)	Transferência - apoio a despesas correntes - cultura.	Comissão de Festas do Porto Alto	1 094 515,00	1 500,00	1 500,00	0,00	0,00	
040701 - Instituições sem fins lucrativos	Lei n.º 75/2013, de 12/9, art. 33.º, n.º 1, al. u)	ATRIBUIÇÃO DE SUBSÍDIO NOS TERMOS DO REGULAMENTO MUNICIPAL DE APOIO AO ASSOCIATIVISMO - CULTURA	Comissão de Melhoramentos União e Progresso da Coutada Velha	1 094 515,00	500,00	500,00	0,00	0,00	
040701 - Instituições sem fins lucrativos	Lei n.º 5/2007, de 16/1, art. 46.º	CONTRATO PROGRAMA DE DESENVOLVIMENTO DESPORTIVO	Comissão de Melhoramentos União e Progresso da Coutada Velha	1 094 515,00	992,00	992,00	0,00	0,00	
040701 - Instituições sem fins lucrativos	Lei n.º 75/2013, de 12/9, art. 33.º, n.º 1, al. o)	Transferência - apoio à organização do carnaval/2020	Comissão Organizadora do Carnaval de Benavente	1 094 515,00	1 500,00	1 500,00	0,00	0,00	
040701 - Instituições sem fins lucrativos	Lei n.º 75/2013, de 12/9, art. 33.º, n.º 1, al. u)	Transferência - Apoio ao funcionamento da Creche e Jardim de Infância.	Creche e Jardim Infantil de Benavente	1 094 515,00	4 997,00	4 997,00	0,00	0,00	
040701 - Instituições sem fins lucrativos	Lei n.º 6/2020, de 10/4	Transferência - medida excepcional de apoio - covid 19 - ATL. (junho)	Creche e Jardim Infantil de Benavente	1 094 515,00	975,00	975,00	0,00	0,00	
040701 - Instituições sem fins lucrativos	ALÍNEA V) DO N.º 1 DO ART. 33.º DO ANEXO I À LEI N.º 75/2013, DE 12/09, NA REDAÇÃO VIGENTE E CONJUGADO COM O ART.º 4.º, N.º 1	MEDIDAS EXCEPCIONAIS APOIO ÀS FAMÍLIAS / RESPOSTAS DAS AUTARQUIAS LOCAIS, LEI N.º 6/2020, DE 10/04	Creche e Jardim Infantil de Benavente	1 094 515,00	7 420,00	7 420,00	0,00	0,00	
040701 - Instituições sem fins lucrativos	Lei n.º 6/2020, de 10/4	Transferência - medida excepcional de apoio - covid 19 - jardim de infância . (maio)	Creche e Jardim Infantil de Benavente	1 094 515,00	5 325,00	5 325,00	0,00	0,00	
040701 - Instituições sem fins lucrativos	Lei n.º 6/2020, de 10/4	Transferência - medida excepcional de apoio - covid 19 - creche . (maio)	Creche e Jardim Infantil de Benavente	1 094 515,00	1 775,00	1 775,00	0,00	0,00	
040701 - Instituições sem fins lucrativos	Lei n.º 75/2013, de 12/9, art. 33.º, n.º 1, al. u)	. Transferência - Apoio à aquisição de EPI.	Creche e Jardim Infantil de Benavente	1 094 515,00	3 000,00	3 000,00	0,00	0,00	
040701 - Instituições sem fins lucrativos	Lei n.º 75/2013, de 12/9, art. 33.º, n.º 1, al. u)	Transferência - Apoio ao funcionamento do ATL, Creche e JI.	Creche e Jardim Infantil de Benavente	1 094 515,00	2 738,33	2 738,33	0,00	0,00	
040701 - Instituições sem fins lucrativos	Lei n.º 75/2013, de 12/9, art. 33.º, n.º 1, al. u)	Transferência - Apoio ao funcionamento da Creche S. Vicente.	Creche e Jardim Infantil de Benavente	1 094 515,00	4 997,00	4 997,00	0,00	0,00	
040701 - Instituições sem fins lucrativos	Lei n.º 75/2013, de 12/9, art. 33.º, n.º 1, al. u)	Transferência - Apoio ao funcionamento.	CRIB - Centro de Recuperação Infantil de Benavente	1 094 515,00	4 442,00	4 442,00	0,00	0,00	

Transferências e subsídios concedidos

Ano: 2020
Euros

Município de Benavente

Tipo de despesa	Disposições legais (1)	Finalidade (2)	Entidade financiadora (3)	Despesas orçamentadas (4)	Despesas autorizadas (5)	Despesas pagas (6)	Despesas autorizadas e não pagas (7)=(5)-(6)	Devolução ocorrida no exercício (8)	Observações (9)
040701 - Instituições sem fins lucrativos	Lei n.º 75/2013, de 12/9, art. 33.º, n.º 1, al. u)	APOIO FINANCEIRO NO AMBITO DO PROTOCOLO DE INTERVENÇÃO PRECOCE - TERAPIA DA FALA	CRIB - Centro de Recuperação Infantil de Benavente	1 094 515,00	23 814,84	23 814,84	0,00	0,00	
040701 - Instituições sem fins lucrativos	Lei n.º 75/2013, de 12/9, art. 33.º, n.º 1, al. u)	Transferência - Apoio ao funcionamento do Lar Residencial.	CRIB - Centro de Recuperação Infantil de Benavente	1 094 515,00	5 007,00	5 007,00	0,00	0,00	
040701 - Instituições sem fins lucrativos	Lei n.º 6/2020, de 10/4	Transferência - medida excecional de apoio - covid 19 - maio.	CRIB - Centro de Recuperação Infantil de Benavente	1 094 515,00	2 650,00	2 650,00	0,00	0,00	
040701 - Instituições sem fins lucrativos	LEI N.º 75/2013, DE 12/9, ART. 33.º, N.º 1, AL. U)	APOIO FINANCEIRO NO ÂMBITO PROTOCOLO PLANO SALUTE	CRIB - Centro de Recuperação Infantil de Benavente	1 094 515,00	61 691,15	61 691,15	0,00	0,00	
040701 - Instituições sem fins lucrativos	Lei n.º 75/2013, de 12/9, art. 33.º, n.º 1, al. u)	Transferência - Apoio à aquisição de EPI.	CRIB - Centro de Recuperação Infantil de Benavente	1 094 515,00	3 500,00	3 500,00	0,00	0,00	
040701 - Instituições sem fins lucrativos	Lei n.º 75/2013, de 12/9, art. 33.º, n.º 1, al. u)	Transferência - Apoio a várias terapias.	CRIB - Centro de Recuperação Infantil de Benavente	1 094 515,00	5 000,00	5 000,00	0,00	0,00	
040701 - Instituições sem fins lucrativos	LEI Nº 5/2007, DE/1, ARTº 46º	Transferência - contrato - programa - desporto.	CTTB - Clube TT Benavente	1 094 515,00	926,00	926,00	0,00	0,00	
040701 - Instituições sem fins lucrativos	LEI Nº 5/2007, DE/1, ARTº 46º	Transferência - parte de contrato - programa - desporto.	CUAB - Clube União Artística Benaventense	1 094 515,00	12 510,00	12 510,00	0,00	0,00	
040701 - Instituições sem fins lucrativos	LEI Nº 5/2007, DE/1, ARTº 46º	Transferência - parte de contrato - programa - desporto.	ETAM-DO - Associação Desportiva e Cultural	1 094 515,00	6 250,00	6 250,00	0,00	0,00	
040701 - Instituições sem fins lucrativos	LEI N.º 75/2013, DE 12/9, ART. 33.º, N.º 1, AL. U)	Transferência - subsídio anual - cultura.	Follow Dance - Associação	1 094 515,00	3 000,00	3 000,00	0,00	0,00	
040701 - Instituições sem fins lucrativos	Artºs 46º e 47º da Lei nº 5/2007, de 16 de janeiro e do Dec.- Lei nº 273/2009, de 1 de outubro, alterado pelo Dec. - Lei nº 41/2019, de 26 de março.	Adiantamento por conta do 1º contrato programa	GDB - Grupo Desportivo de Benavente	1 094 515,00	51 469,00	51 469,00	0,00	0,00	
040701 - Instituições sem fins lucrativos	LEI Nº 5/2007, DE/1, ARTº 46º	CONTRATO PROGRAMA DE DESENVOLVIMENTO DESPORTIVO	GDSC - Grupo Desportivo de Samora Correia	1 094 515,00	61 272,00	61 272,00	0,00	0,00	
040701 - Instituições sem fins lucrativos	LEI N.º 75/2013, DE 12/9, ART. 33.º, N.º 1, AL. U)	ATRIBUIÇÃO DE SUBSÍDIO NOS TERMOS DO REGULAMENTO MUNICIPAL DE APOIO AO ASSOCIATIVISMO - DESPORTO	Grupo Columbófilo de Benavente	1 094 515,00	1 039,00	1 039,00	0,00	0,00	
040701 - Instituições sem fins lucrativos	Lei n.º 75/2013, de 12/9, art. 33.º, n.º 1, al. u)	Transferência - subsídio anual - cultura.	GRUPO DE ESCUTEIROS DE SAMORA CORREIA	1 094 515,00	2 620,50	2 620,50	0,00	0,00	
040701 - Instituições sem fins lucrativos	LEI N.º 75/2013, DE 12/9, ART. 33.º, N.º 1, AL. U)	Transferência - parte do subsídio anual - cultura.	Grupo Etnográfico Samora e o Passado	1 094 515,00	578,75	578,75	0,00	0,00	
040701 - Instituições sem fins lucrativos	Lei n.º 75/2013, de 12/9, art. 33.º, n.º 1, al. u)	Transferência - subsídio anual - cultura.	Grupo Etnográfico Samora e o Passado	1 094 515,00	2 444,25	2 444,25	0,00	0,00	
040701 - Instituições sem fins lucrativos	Artºs 46º e 47º da Lei nº 5/2007, de 16 de janeiro e do Dec.- Lei nº 273/2009, de 1 de outubro, alterado pelo Dec. - Lei nº 41/2019, de 26 de março.	Contrato programa - atletismo	JDA - Associação Juventude Desportiva Almansor	1 094 515,00	8 471,00	8 471,00	0,00	0,00	
040701 - Instituições sem fins lucrativos	LEI Nº 5/2007, DE/1, ARTº 46º	Transferência - contrato programa de desenvolvimento desportivo - judo.	Leziria Judo Clube	1 094 515,00	2 000,00	2 000,00	0,00	0,00	
040701 - Instituições sem fins lucrativos	LEI N.º 75/2013, DE 12/9, ART. 33.º, N.º 1, AL. U)	ATRIBUIÇÃO DE SUBSÍDIO NOS TERMOS DO REGULAMENTO MUNICIPAL DE APOIO AO ASSOCIATIVISMO - CULTURA	Liga de Melhoramentos de Foros da Charneca	1 094 515,00	500,00	500,00	0,00	0,00	
040701 - Instituições sem fins lucrativos	Lei n.º 5/2007, de 16/1, art. 46.º	Desporto: apoio à atividade de andebol	NASC - Núcleo de Andebol de Samora Correia	1 094 515,00	24 570,00	24 570,00	0,00	0,00	
040701 - Instituições sem fins lucrativos	Lei n.º 75/2013, de 12/9, art. 33.º, n.º 1, al. u)	Transferência - subsídio anual - cultura	Rancho Típico Saia Rodada de Benavente	1 094 515,00	3 194,25	3 194,25	0,00	0,00	
040701 - Instituições sem fins lucrativos	nº3 do art. 5º do Regime Jurídico das autarquias Locais aprovado pela Lei 75/2013 de 12/09	Transferência - Subsídio anual.	Refúgio Vital - Associação de Defesa Animal	1 094 515,00	3 500,00	3 500,00	0,00	0,00	
040701 - Instituições sem fins lucrativos	Lei n.º 75/2013, de 12/9, art. 33.º, n.º 1, al. u)	Transferência - Apoio ao funcionamento do Lar de Idosos.	SANTA CASA DA MISERICÓRDIA DE ALCOCHETE	1 094 515,00	1 658,00	1 658,00	0,00	0,00	
040701 - Instituições sem fins lucrativos	Lei n.º 75/2013, de 12/9, art. 33.º, n.º 1, al. u)	Transferência - Apoio à aquisição de EPI.	SANTA CASA DA MISERICÓRDIA DE ALCOCHETE	1 094 515,00	200,00	200,00	0,00	0,00	
040701 - Instituições sem fins lucrativos	Lei n.º 75/2013, de 12/9, art. 33.º, n.º 1, al. u)	Transferência - apoio ao funcionamento do Lar de Idosos.	Santa Casa da Misericórdia de Benavente	1 094 515,00	5 007,00	5 007,00	0,00	0,00	
040701 - Instituições sem fins lucrativos	Lei n.º 75/2013, de 12/9, art. 33.º, n.º 1, al. u)	Ação Social: apoio ao funcionamento do centro de dia e do lar de idosos	Santa Casa da Misericórdia de Benavente	1 094 515,00	4 442,00	4 442,00	0,00	0,00	
040701 - Instituições sem fins lucrativos	Lei n.º 75/2013, de 12/9, art. 33.º, n.º 1, al. u)	Transferência - apoio à aquisição de EPI.	Santa Casa da Misericórdia de Benavente	1 094 515,00	5 000,00	5 000,00	0,00	0,00	
040701 - Instituições sem fins lucrativos	LEI N.º 75/2013, DE 12/9, ART. 33.º, N.º 1, AL. U)	2º pagamento por conta do subsídio anual - cultura	SFUS - Sociedade Filarmónica União Samorense	1 094 515,00	19 992,25	19 992,25	0,00	0,00	
040701 - Instituições sem fins lucrativos	Lei n.º 5/2007, de 16/1, art. 46.º	Transferência - parte restante do contrato - programa de desenvolvimento desportivo.	SFUS - Sociedade Filarmónica União Samorense	1 094 515,00	7 869,00	7 869,00	0,00	0,00	

Transferências e subsídios concedidos

Ano: 2020

Euros

Município de Benavente

Tipo de despesa	Disposições legais (1)	Finalidade (2)	Entidade financiadora (3)	Despesas orçamentadas (4)	Despesas autorizadas (5)	Despesas pagas (6)	Despesas autorizadas e não pagas (7)=(5)-(6)	Devolução ocorrida no exercício (8)	Observações (9)
Transferências correntes									
040701 - Instituições sem fins lucrativos	Lei n.º 75/2013, de 12/9, art. 33.º, n.º 1, al. u)	Cultura: apoio às atividades de escola de música, banda filarmónica e canto	Sociedade Filarmónica Benaventense	1 094 515,00	14 631,00	14 631,00	0,00	0,00	
040701 - Instituições sem fins lucrativos	LEI Nº 5/2007, DE/1, ARTº 46º	Transferência - contrato programa de desenvolvimento desportivo.	Sociedade Filarmónica de Santo Estêvão	1 094 515,00	451,00	451,00	0,00	0,00	
040701 - Instituições sem fins lucrativos	Art.º 33.º n.º 1, alínea u), da Lei N.º 75/2013, de 12/09	Transferência parte restante do subsídio anual - cultura	Sociedade Filarmónica de Santo Estêvão	1 094 515,00	15 937,00	15 937,00	0,00	0,00	
040701 - Instituições sem fins lucrativos	Lei n.º 75/2013, de 12-09, art. 33.º, n.º 1, al. u)	quota anual	AICE - Associação Internacional de Cidades Educadoras	1 094 515,00	20,00	0,00	20,00	0,00	
040802 - Outras									
040802 - Outras	Art.º 33.º n.º 1, alíneas u), v) e hh) da Lei N.º 75/2013, de 12/09	Bolsa de estudo	Afonso Nuno Bacatelo Dias de Sousa Martins	348 000,00	699,30	699,30	0,00	0,00	
040802 - Outras	Portaria 128/2009 -30/01 (e suas alterações art.ºs 13 e 14)	Subsídio de refeição - POC - dezembro	Agostinha Maria Oliveira Garcia	348 000,00	319,59	319,59	0,00	0,00	
040802 - Outras	Portaria 128/2009 -30/01 (e suas alterações art.ºs 13 e 14)	Bolsa mensal - POC - novembro	Agostinha Maria Oliveira Garcia	348 000,00	1 565,09	1 565,09	0,00	0,00	
040802 - Outras	ALÍNEA HH) DO N.º 1 DO ART.º 33.º DA LEI N.º 75/2013, DE 12/09	AUXÍLIOS ECONÓMICOS / AQUISIÇÃO DE MATERIAL ESCOLAR	Agrupamento de Escolas de Samora Correia	348 000,00	195,95	195,95	0,00	0,00	
040802 - Outras	ALÍNEA HH) DO N.º 1 DO ART.º 33.º DA LEI N.º 75/2013, DE 12/09	AUXÍLIOS ECONÓMICOS / AQUISIÇÃO DE MATERIAL ESCOLAR	Agrupamento de Escolas de Samora Correia	348 000,00	209,81	209,81	0,00	0,00	
040802 - Outras	ALÍNEA HH) DO N.º 1 DO ART.º 33.º DA LEI N.º 75/2013, DE 12/09	AUXÍLIOS ECONÓMICOS / AQUISIÇÃO DE MATERIAL ESCOLAR	Agrupamento de Escolas de Samora Correia	348 000,00	83,41	83,41	0,00	0,00	
040802 - Outras	Portaria 128/2009 -30/01 (e suas alterações art.ºs 13 e 14)	Bolsa mensal - POC - agosto	Aida Joaquina Jesus Cunha Garcia	348 000,00	514,86	514,86	0,00	0,00	
040802 - Outras	Portaria 128/2009 -30/01 (e suas alterações art.ºs 13 e 14)	Subsídio de refeição - POC - novembro	Aida Joaquina Jesus Cunha Garcia	348 000,00	596,25	596,25	0,00	0,00	
040802 - Outras	Portaria 128/2009 -30/01 (e suas alterações art.ºs 13 e 14)	Bolsa mensal - POC - dezembro	Aida Maria Cunha dos Santos Coelho	348 000,00	213,61	213,61	0,00	0,00	
040802 - Outras	Portaria 128/2009 -30/01 (e suas alterações art.ºs 13 e 14)	Subsídio de refeição - POC - dezembro	Aida Maria Cunha dos Santos Coelho	348 000,00	243,27	243,27	0,00	0,00	
040802 - Outras	ALÍNEA HH) DO N.º 1 DO ART.º 33.º DA LEI N.º 75/2013, DE 12/09	AUXÍLIOS ECONÓMICOS / AQUISIÇÃO DE MATERIAL ESCOLAR	Alan Oliveira Silva	348 000,00	75,30	75,30	0,00	0,00	
040802 - Outras	Portaria 128/2009 -30/01 (e suas alterações art.ºs 13 e 14)	Subsídio de refeição - POC - abril	Alberto José Lopes Cardoso	348 000,00	915,84	915,84	0,00	0,00	
040802 - Outras	Portaria 128/2009 -30/01 (e suas alterações art.ºs 13 e 14)	Bolsa mensal - POC	Alberto José Lopes Cardoso	348 000,00	3 978,54	3 978,54	0,00	0,00	
040802 - Outras	ALÍNEA HH) DO N.º 1 DO ART.º 33.º DA LEI N.º 75/2013, DE 12/09	AUXÍLIOS ECONÓMICOS / AQUISIÇÃO DE MATERIAL ESCOLAR	Alla Shulyachuk Simões	348 000,00	27,30	27,30	0,00	0,00	
040802 - Outras	Art.º 33.º n.º 1, alíneas u), v) e hh) da Lei N.º 75/2013, de 12/09	Bolsa de estudo	Ana Beatriz Fernandes Madeira	348 000,00	699,30	699,30	0,00	0,00	
040802 - Outras	Portaria 128/2009 -30/01 (e suas alterações art.ºs 13 e 14)	Bolsa mensal - POC - novembro	Ana Bela Leão Augusto	348 000,00	760,60	760,60	0,00	0,00	
040802 - Outras	Portaria 128/2009 -30/01 (e suas alterações art.ºs 13 e 14)	Bolsa mensal - POC - janeiro	Ana Bela Leão Augusto	348 000,00	1 032,01	1 032,01	0,00	0,00	
040802 - Outras	Portaria 128/2009 -30/01 (e suas alterações art.ºs 13 e 14)	Bolsa mensal - POC - fevereiro	Ana Bela Leão Augusto	348 000,00	2 740,85	2 740,85	0,00	0,00	
040802 - Outras	Portaria 128/2009 -30/01 (e suas alterações art.ºs 13 e 14)	Subsídio de refeição - POC - dezembro	Ana Bela Leão Augusto	348 000,00	171,72	171,72	0,00	0,00	
040802 - Outras	Art.º 33.º n.º 1, alíneas u), v) e hh) da Lei N.º 75/2013, de 12/09	Bolsa de estudo	Ana Carolina Gomes Palhas	348 000,00	699,30	699,30	0,00	0,00	
040802 - Outras	Art.º 33.º n.º 1, alíneas u), v) e hh) da Lei N.º 75/2013, de 12/09	Bolsa de estudo	Ana Carolina Reis Bento	348 000,00	419,58	419,58	0,00	0,00	
040802 - Outras	Art.º 33.º n.º 1, alíneas u), v) e hh) da Lei N.º 75/2013, de 12/09	Bolsa de estudo	Ana Catarina Martinho Simoes	348 000,00	559,44	559,44	0,00	0,00	
040802 - Outras	Art.º 33.º n.º 1, alíneas u), v) e hh) da Lei N.º 75/2013, de 12/09	Bolsa de estudo	Ana Catarina Pereira Ferreira	348 000,00	559,44	559,44	0,00	0,00	
040802 - Outras	Portaria 128/2009 -30/01 (e suas alterações art.ºs 13 e 14)	Subsídio de refeição - POC - dezembro	Ana Catarina Pereira Urbano	348 000,00	195,57	195,57	0,00	0,00	
040802 - Outras	Portaria 128/2009 -30/01 (e suas alterações art.ºs 13 e 14)	Bolsa mensal - POC - dezembro	Ana Catarina Pereira Urbano	348 000,00	1 316,44	1 316,44	0,00	0,00	
040802 - Outras	Art.º 33.º n.º 1, alíneas u), v) e hh) da Lei N.º 75/2013, de 12/09	Bolsa de estudo	Ana Catarina Pinguelo Martins dos Santos	348 000,00	699,30	699,30	0,00	0,00	
040802 - Outras	Portaria 128/2009 -30/01 (e suas alterações art.ºs 13 e 14)	Subsídio de refeição - POC - abril	Ana Cristina da Silva Pereira	348 000,00	620,10	620,10	0,00	0,00	
040802 - Outras	Portaria 128/2009 -30/01 (e suas alterações art.ºs 13 e 14)	Bolsa mensal - POC - fevereiro	Ana Cristina da Silva Pereira	348 000,00	2 896,14	2 896,14	0,00	0,00	

Transferências e subsídios concedidos

Ano: 2020

Euros

Município de Benavente

Tipo de despesa	Disposições legais (1)	Finalidade (2)	Entidade financiadora (3)	Despesas orçamentadas (4)	Despesas autorizadas (5)	Despesas pagas (6)	Despesas autorizadas e não pagas (7)=(5)-(6)	Devolução ocorrida no exercício (8)	Observações (9)
040802 - Outras	Portaria 128/2009 -30/01 (e suas alterações art.ºs 13 e 14)	Bolsa mensal - POC - agosto	Ana Cristina Terenas Correia da Silva	348 000,00	3 334,96	3 334,96	0,00	0,00	
040802 - Outras	Portaria 128/2009 -30/01 (e suas alterações art.ºs 13 e 14)	Subsídio de refeição - POC - abril	Ana Cristina Terenas Correia da Silva	348 000,00	758,43	758,43	0,00	0,00	
040802 - Outras	ALÍNEA HH) DO N.º 1 DO ART.º 33.º DA LEI N.º 75/2013. DE 12/09	AUXÍLIOS ECONÓMICOS / AQUISIÇÃO DE MATERIAL ESCOLAR	Ana Filipa Guerra Brás	348 000,00	43,15	43,15	0,00	0,00	
040802 - Outras	Art.º 33.º n.º 1, alíneas u), v) e hh) da Lei N.º 75/2013, de 12/09	Bolsa de estudo	Ana Filipa Malico Paulino Lobato	348 000,00	699,30	699,30	0,00	0,00	
040802 - Outras	Portaria 128/2009 -30/01 (e suas alterações art.ºs 13 e 14)	Subsídio de refeição - POC - setembro	Ana Isabel e Silva de Abreu Moreira Bernardo Ferreira	348 000,00	81,09	81,09	0,00	0,00	
040802 - Outras	Portaria 128/2009 -30/01 (e suas alterações art.ºs 13 e 14)	Bolsa mensal - POC - setembro	Ana Isabel e Silva de Abreu Moreira Bernardo Ferreira	348 000,00	336,42	336,42	0,00	0,00	
040802 - Outras	Art.º 33.º n.º 1, alíneas u), v) e hh) da Lei N.º 75/2013, de 12/09	Bolsa de estudo	Ana Lúcia Carolino Louro	348 000,00	699,30	699,30	0,00	0,00	
040802 - Outras	Portaria 128/2009 -30/01 (e suas alterações art.ºs 13 e 14)	Bolsa mensal - POC - junho	Ana Lúcia Maçarico dos Santos	348 000,00	829,98	829,98	0,00	0,00	
040802 - Outras	Portaria 128/2009 -30/01 (e suas alterações art.ºs 13 e 14)	Bolsa mensal - POC - agosto	Ana Lúcia Maçarico dos Santos	348 000,00	3 846,90	3 846,90	0,00	0,00	
040802 - Outras	Portaria 128/2009 -30/01 (e suas alterações art.ºs 13 e 14)	Subsídio de refeição - POC - setembro	Ana Lúcia Silvério Tomás	348 000,00	57,24	57,24	0,00	0,00	
040802 - Outras	Portaria 128/2009 -30/01 (e suas alterações art.ºs 13 e 14)	Bolsa mensal - POC - setembro	Ana Lúcia Silvério Tomás	348 000,00	99,47	99,47	0,00	0,00	
040802 - Outras	ALÍNEA HH) DO N.º 1 DO ART.º 33.º DA LEI N.º 75/2013. DE 12/09	AUXÍLIOS ECONÓMICOS / AQUISIÇÃO DE MATERIAL ESCOLAR	Ana Madalena Santos Quintino Mauritano Matos	348 000,00	30,30	30,30	0,00	0,00	
040802 - Outras	ALÍNEA HH) DO N.º 1 DO ART.º 33.º DA LEI N.º 75/2013. DE 12/09	AUXÍLIOS ECONÓMICOS / AQUISIÇÃO DE MATERIAL ESCOLAR	Ana Margarida Ferreira Coelho Travessa	348 000,00	45,00	45,00	0,00	0,00	
040802 - Outras	ALÍNEA HH) DO N.º 1 DO ART.º 33.º DA LEI N.º 75/2013. DE 12/09	AUXÍLIOS ECONÓMICOS / AQUISIÇÃO DE MATERIAL ESCOLAR	Ana Maria Ferreira Pais Martins	348 000,00	25,00	25,00	0,00	0,00	
040802 - Outras	Portaria 128/2009 -30/01 (e suas alterações art.ºs 13 e 14)	Subsídio de refeição - POC - abril	Ana Maria Rodrigues Mateus	348 000,00	758,43	758,43	0,00	0,00	
040802 - Outras	Portaria 128/2009 -30/01 (e suas alterações art.ºs 13 e 14)	Bolsa mensal - POC - agosto	Ana Maria Rodrigues Mateus	348 000,00	3 334,96	3 334,96	0,00	0,00	
040802 - Outras	Portaria 128/2009 -30/01 (e suas alterações art.ºs 13 e 14)	Subsídio de refeição - POC - dezembro	Ana Maria Rodrigues Mateus	348 000,00	133,56	133,56	0,00	0,00	
040802 - Outras	Portaria 128/2009 -30/01 (e suas alterações art.ºs 13 e 14)	Bolsa mensal - POC - dezembro	Ana Maria Rodrigues Mateus	348 000,00	614,37	614,37	0,00	0,00	
040802 - Outras	ALÍNEA HH) DO N.º 1 DO ART.º 33.º DA LEI N.º 75/2013. DE 12/09	AUXÍLIOS ECONÓMICOS / AQUISIÇÃO DE MATERIAL ESCOLAR	Ana Marisa Figueiredo dos Santos Silva	348 000,00	41,75	41,75	0,00	0,00	
040802 - Outras	ALÍNEA HH) DO N.º 1 DO ART.º 33.º DA LEI N.º 75/2013. DE 12/09	AUXÍLIOS ECONÓMICOS / AQUISIÇÃO DE MATERIAL ESCOLAR	Ana Marisa Figueiredo dos Santos Silva	348 000,00	45,00	45,00	0,00	0,00	
040802 - Outras	ALÍNEA HH) DO N.º 1 DO ART.º 33.º DA LEI N.º 75/2013. DE 12/09	AUXÍLIOS ECONÓMICOS / AQUISIÇÃO DE MATERIAL ESCOLAR	Ana Micaela Antunes Formigo Vatolin	348 000,00	42,42	42,42	0,00	0,00	
040802 - Outras	ALÍNEA HH) DO N.º 1 DO ART.º 33.º DA LEI N.º 75/2013. DE 12/09	AUXÍLIOS ECONÓMICOS / AQUISIÇÃO DE MATERIAL ESCOLAR	Ana Otilia Marujo de Oliveira	348 000,00	43,30	43,30	0,00	0,00	
040802 - Outras	ALÍNEA HH) DO N.º 1 DO ART.º 33.º DA LEI N.º 75/2013. DE 12/09	AUXÍLIOS ECONÓMICOS / AQUISIÇÃO DE MATERIAL ESCOLAR	Ana Patricia Arroja Lourenço	348 000,00	45,00	45,00	0,00	0,00	
040802 - Outras	ALÍNEA HH) DO N.º 1 DO ART.º 33.º DA LEI N.º 75/2013. DE 12/09	AUXÍLIOS ECONÓMICOS / AQUISIÇÃO DE MATERIAL ESCOLAR	Ana Patricia Batista Loimil	348 000,00	43,30	43,30	0,00	0,00	
040802 - Outras	Portaria 128/2009 -30/01 (e suas alterações art.ºs 13 e 14)	Subsídio de refeição - POC - dezembro	Ana Patricia Leites Antunes	348 000,00	238,50	238,50	0,00	0,00	
040802 - Outras	Portaria 128/2009 -30/01 (e suas alterações art.ºs 13 e 14)	Bolsa mensal - POC - dezembro	Ana Patricia Leites Antunes	348 000,00	213,61	213,61	0,00	0,00	
040802 - Outras	ALÍNEA HH) DO N.º 1 DO ART.º 33.º DA LEI N.º 75/2013. DE 12/09	AUXÍLIOS ECONÓMICOS / AQUISIÇÃO DE MATERIAL ESCOLAR	Ana Patricia Silva Alexandrino	348 000,00	43,10	43,10	0,00	0,00	
040802 - Outras	Portaria 128/2009 -30/01 (e suas alterações art.ºs 13 e 14)	Subsídio de refeição - POC - abril	Ana Paula Branco Buchadas Canastra	348 000,00	1 202,04	1 202,04	0,00	0,00	
040802 - Outras	Portaria 128/2009 -30/01 (e suas alterações art.ºs 13 e 14)	Bolsa mensal - POC - agosto	Ana Paula Branco Buchadas Canastra	348 000,00	5 265,72	5 265,72	0,00	0,00	
040802 - Outras	ALÍNEA HH) DO N.º 1 DO ART.º 33.º DA LEI N.º 75/2013. DE 12/09	AUXÍLIOS ECONÓMICOS / AQUISIÇÃO DE MATERIAL ESCOLAR	Ana Paula Cardoso Catarino da Silva	348 000,00	60,29	60,29	0,00	0,00	
040802 - Outras	Portaria 128/2009 -30/01 (e suas alterações art.ºs 13 e 14)	Subsídio de refeição - POC - dezembro	Ana Raquel Moreira Ferreira Chendo	348 000,00	290,97	290,97	0,00	0,00	
040802 - Outras	ALÍNEA HH) DO N.º 1 DO ART.º 33.º DA LEI N.º 75/2013. DE 12/09	AUXÍLIOS ECONÓMICOS / AQUISIÇÃO DE MATERIAL ESCOLAR	Ana Raquel Moreira Ferreira Chendo	348 000,00	27,30	27,30	0,00	0,00	
040802 - Outras	Portaria 128/2009 -30/01 (e suas alterações art.ºs 13 e 14)	Bolsa mensal - POC - dezembro	Ana Raquel Moreira Ferreira Chendo	348 000,00	289,61	289,61	0,00	0,00	

Transferências e subsídios concedidos

Ano: 2020

Euros

Município de Benavente

Tipo de despesa	Disposições legais (1)	Finalidade (2)	Entidade financiadora (3)	Despesas orçamentadas (4)	Despesas autorizadas (5)	Despesas pagas (6)	Despesas autorizadas e não pagas (7)=(5)-(6)	Devolução ocorrida no exercício (8)	Observações (9)
040802 - Outras	ALÍNEA HH) DO N.º 1 DO ART.º 33.º DA LEI N.º 75/2013, DE 12/09	AUXÍLIOS ECONÓMICOS / AQUISIÇÃO DE MATERIAL ESCOLAR	Ana Rita Costa de Jesus Ferreira	348 000,00	25,00	25,00	0,00	0,00	
040802 - Outras	Art.º 33.º n.º 1, alíneas u), v) e hh) da Lei N.º 75/2013, de 12/09	Bolsa de estudo	Ana Rita Miranda Viana	348 000,00	559,44	559,44	0,00	0,00	
040802 - Outras	ALÍNEA HH) DO N.º 1 DO ART.º 33.º DA LEI N.º 75/2013, DE 12/09	AUXÍLIOS ECONÓMICOS / AQUISIÇÃO DE MATERIAL ESCOLAR	Ana Rita Monteiro Lopes	348 000,00	20,00	20,00	0,00	0,00	
040802 - Outras	ALÍNEA HH) DO N.º 1 DO ART.º 33.º DA LEI N.º 75/2013, DE 12/09	PAGAMENTO DE CADERNOS DE ATIVIDADES ÀS FAMÍLIAS APOIADAS NO ÂMBITO DO ASE	Ana Sofia Afonso Salgado	348 000,00	73,38	73,38	0,00	0,00	
040802 - Outras	Portaria 128/2009 -30/01 (e suas alterações art.ºs 13 e 14)	Subsídio de refeição - POC - dezembro	Ana Sofia de Matos Lopes	348 000,00	95,40	95,40	0,00	0,00	
040802 - Outras	Portaria 128/2009 -30/01 (e suas alterações art.ºs 13 e 14)	Bolsa mensal - POC - dezembro	Ana Sofia de Matos Lopes	348 000,00	87,76	87,76	0,00	0,00	
040802 - Outras	Portaria 128/2009 -30/01 (e suas alterações art.ºs 13 e 14)	Subsídio de refeição - maio	Anabela Perdigão Cruz	348 000,00	1 025,55	1 025,55	0,00	0,00	
040802 - Outras	Portaria 128/2009 -30/01 (e suas alterações art.ºs 13 e 14)	Bolsa mensal - POC - agosto	Anabela Perdigão Cruz	348 000,00	4 461,24	4 461,24	0,00	0,00	
040802 - Outras	Art.º 33.º n.º 1, alíneas u), v) e hh) da Lei N.º 75/2013, de 12/09	Bolsa de estudo	Andreia Silva Ramalho	348 000,00	699,30	699,30	0,00	0,00	
040802 - Outras	ALÍNEA HH) DO N.º 1 DO ART.º 33.º DA LEI N.º 75/2013, DE 12/09	AUXÍLIOS ECONÓMICOS / AQUISIÇÃO DE MATERIAL ESCOLAR	Andreia Sofia Sezinando Valério Silvano	348 000,00	70,45	70,45	0,00	0,00	
040802 - Outras	Art.º 33.º n.º 1, alíneas u), v) e hh) da Lei N.º 75/2013, de 12/09	Bolsa de estudo	Ândria Bruna Ferro Salvador	348 000,00	559,44	559,44	0,00	0,00	
040802 - Outras	Portaria 128/2009 -30/01 (e suas alterações art.ºs 13 e 14)	Subsídio de refeição - POC - dezembro	Ângela Ilisie	348 000,00	124,02	124,02	0,00	0,00	
040802 - Outras	Portaria 128/2009 -30/01 (e suas alterações art.ºs 13 e 14)	Bolsa mensal - POC - dezembro	Ângela Ilisie	348 000,00	556,01	556,01	0,00	0,00	
040802 - Outras	Portaria 128/2009 -30/01 (e suas alterações art.ºs 13 e 14)	Subsídio de refeição - POC - junho	Ângela Maria Martins Freitas	348 000,00	915,84	915,84	0,00	0,00	
040802 - Outras	Portaria 128/2009 -30/01 (e suas alterações art.ºs 13 e 14)	Bolsa mensal - POC - agosto	Ângela Maria Martins Freitas	348 000,00	3 978,54	3 978,54	0,00	0,00	
040802 - Outras	ALÍNEA C) DO ART.º 5.º DAS NORMAS DE ATRIBUIÇÃO DE TRANSPORTES ESCOLARES	COMPARTICIPAÇÃO EM DESPESAS COM TRANSPORTES ESCOLARES	Anita Silva Pereira	348 000,00	20,00	20,00	0,00	0,00	
040802 - Outras	Portaria 128/2009 -30/01 (e suas alterações art.ºs 13 e 14)	Subsídio de refeição - POC - maio	Antonio Francisco Rodrigues Teixeira	348 000,00	915,84	915,84	0,00	0,00	
040802 - Outras	Portaria 128/2009 -30/01 (e suas alterações art.ºs 13 e 14)	Bolsa mensal - POC julho	Antonio Francisco Rodrigues Teixeira	348 000,00	3 978,54	3 978,54	0,00	0,00	
040802 - Outras	Portaria 128/2009 -30/01 (e suas alterações art.ºs 13 e 14)	Subsídio de refeição - POC - fevereiro	António José Costa Faria	348 000,00	248,04	248,04	0,00	0,00	
040802 - Outras	Portaria 128/2009 -30/01 (e suas alterações art.ºs 13 e 14)	Bolsa mensal - POC - fevereiro	António José Costa Faria	348 000,00	213,55	213,55	0,00	0,00	
040802 - Outras	ALÍNEA HH) DO N.º 1 DO ART.º 33.º DA LEI N.º 75/2013, DE 12/09	AUXÍLIOS ECONÓMICOS / AQUISIÇÃO DE MATERIAL ESCOLAR	António José Fernandes Botas Reis	348 000,00	30,30	30,30	0,00	0,00	
040802 - Outras	Alínea v) do n.º 1 do art.º 33.º do Anexo I à Lei n.º 75/2013, de 12/09, na redação vigente e conjugado com o art.º 4.º, n.º 1	MEDIDAS EXCEPCIONAIS APOIO ÀS FAMÍLIAS / RESPOSTAS DAS AUTARQUIAS LOCAIS, LEI N.º 6/2020, DE 10/04	António Monteiro Morgado	348 000,00	241,05	241,05	0,00	0,00	
040802 - Outras	ALÍNEA HH) DO N.º 1 DO ART.º 33.º DA LEI N.º 75/2013, DE 12/09	AUXÍLIOS ECONÓMICOS / AQUISIÇÃO DE MATERIAL ESCOLAR	Aura Camelia Matyus	348 000,00	43,15	43,15	0,00	0,00	
040802 - Outras	Art.º 33.º n.º 1, alíneas u), v) e hh) da Lei N.º 75/2013, de 12/09	Bolsa de estudo	Bárbara de Matos Rosado	348 000,00	419,58	419,58	0,00	0,00	
040802 - Outras	Art.º 33.º n.º 1, alíneas u), v) e hh) da Lei N.º 75/2013, de 12/09	Bolsa de estudo	Beatrice Licara	348 000,00	699,30	699,30	0,00	0,00	
040802 - Outras	DL n.º 166/2014, de 6 de novembro/Portaria n.º 114/2019, de 15 de abril	Bolsa Mensal - EstagServSocial - Outubro	Beatriz Filipa Rodrigues Felizardo	348 000,00	2 172,12	1 505,03	667,09	0,00	
040802 - Outras	DL n.º 166/2014, de 6 de novembro/Portaria n.º 114/2019, de 15 de abril	Estágio Pepal - subsídio de refeição - dezembro	Beatriz Filipa Rodrigues Felizardo	348 000,00	314,82	214,65	100,17	0,00	
040802 - Outras	ALÍNEA HH) DO N.º 1 DO ART.º 33.º DA LEI N.º 75/2013, DE 12/09	AUXÍLIOS ECONÓMICOS / AQUISIÇÃO DE MATERIAL ESCOLAR	Bebiana Alexandra Gregório Isidro	348 000,00	43,15	43,15	0,00	0,00	
040802 - Outras	Art.º 33.º n.º 1, alíneas u), v) e hh) da Lei N.º 75/2013, de 12/09	Bolsa de estudo	Bianca Rodrigues dos Santos	348 000,00	699,30	699,30	0,00	0,00	
040802 - Outras	Portaria 128/2009 -30/01 (e suas alterações art.ºs 13 e 14)	Subsídio de refeição - POC - abril	Branca Margarida Jacinto Fandinga	348 000,00	911,07	911,07	0,00	0,00	

Transferências e subsídios concedidos

Ano: 2020

Euros

Município de Benavente

Tipo de despesa	Disposições legais (1)	Finalidade (2)	Entidade financiadora (3)	Despesas orçamentadas (4)	Despesas autorizadas (5)	Despesas pagas (6)	Despesas autorizadas e não pagas (7)=(5)-(6)	Devolução ocorrida no exercício (8)	Observações (9)
040802 - Outras	Portaria 128/2009 -30/01 (e suas alterações art.ºs 13 e 14)	Bolsa mensal - POC - agosto	Branca Margarida Jacinto Fandinga	348 000,00	3 978,54	3 978,54	0,00	0,00	
040802 - Outras	Art.º 33.º n.º 1, alíneas u), v) e hh) da Lei N.º 75/2013, de 12/09	Bolsa de estudo	Bruna Esteves Marques	348 000,00	699,30	699,30	0,00	0,00	
040802 - Outras	AUXÍLIOS ECONÓMICOS / AQUISIÇÃO DE MATERIAL ESCOLAR	PAGAMENTO DE CADERNOS DE ATIVIDADES ÀS FAMÍLIAS APOIADAS NO ÂMBITO DO ASE	Bruna Maria Rodrigues	348 000,00	25,00	25,00	0,00	0,00	
040802 - Outras	Portaria 128/2009 -30/01 (e suas alterações art.ºs 13 e 14)	Bolsa mensal	Carlos Manuel da Silva Filipe	348 000,00	4 461,24	4 461,24	0,00	0,00	
040802 - Outras	Portaria 128/2009 -30/01 (e suas alterações art.ºs 13 e 14)	Bolsa mensal - POC - março	Carlos Manuel da Silva Filipe	348 000,00	1 025,55	1 025,55	0,00	0,00	
040802 - Outras	ALÍNEA HH) DO N.º 1 DO ART.º 33.º DA LEI N.º 75/2013, DE 12/09	AUXÍLIOS ECONÓMICOS / AQUISIÇÃO DE MATERIAL ESCOLAR	Carolina de Jesus Barata A. P. Folgado	348 000,00	20,00	20,00	0,00	0,00	
040802 - Outras	Art.º 33.º n.º 1, alíneas u), v) e hh) da Lei N.º 75/2013, de 12/09	Bolsa de estudo	Catarina dos Santos Coutinho	348 000,00	699,30	699,30	0,00	0,00	
040802 - Outras	Art.º 33.º n.º 1, alíneas u), v) e hh) da Lei N.º 75/2013, de 12/09	Bolsa de estudo	Catarina Isabel Jacinto Soares	348 000,00	699,30	699,30	0,00	0,00	
040802 - Outras	ALÍNEA HH) DO N.º 1 DO ART.º 33.º DA LEI N.º 75/2013, DE 12/09	AUXÍLIOS ECONÓMICOS / AQUISIÇÃO DE MATERIAL ESCOLAR	Cátia Cristina Quintans Iça	348 000,00	30,30	30,30	0,00	0,00	
040802 - Outras	Portaria 128/2009 -30/01 (e suas alterações art.ºs 13 e 14)	Subsídio de refeição - POC - dezembro	Cátia Sofia Prilhão Ferreira	348 000,00	243,27	243,27	0,00	0,00	
040802 - Outras	Portaria 128/2009 -30/01 (e suas alterações art.ºs 13 e 14)	Bolsa mensal - POC - dezembro	Cátia Sofia Prilhão Ferreira	348 000,00	213,61	213,61	0,00	0,00	
040802 - Outras	Portaria 128/2009 -30/01 (e suas alterações art.ºs 13 e 14)	Subsídio de refeição - POC - dezembro	Cecilia Maria da Paz Almeida Baptista	348 000,00	434,07	434,07	0,00	0,00	
040802 - Outras	Portaria 128/2009 -30/01 (e suas alterações art.ºs 13 e 14)	Bolsa mensal - POC - agosto	Cecilia Maria da Paz Almeida Baptista	348 000,00	1 960,02	1 960,02	0,00	0,00	
040802 - Outras	Alínea v) do n.º 1 do art.º 33.º do Anexo I à Lei n.º 75/2013, de 12/09, na redação vigente e conjugado com o art.º 4.º, n.º 1	MEDIDAS EXCEPCIONAIS APOIO ÀS FAMÍLIAS / RESPOSTAS DAS AUTARQUIAS LOCAIS, LEI N.º 6/2020, DE 10/04	Célia Maria dos Santos Faria	348 000,00	113,95	113,95	0,00	0,00	
040802 - Outras	ALÍNEA HH) DO N.º 1 DO ART.º 33.º DA LEI N.º 75/2013, DE 12/09	AUXÍLIOS ECONÓMICOS / AQUISIÇÃO DE MATERIAL ESCOLAR	Célia Maria dos Santos Pinto Cruz da Nova	348 000,00	43,10	43,10	0,00	0,00	
040802 - Outras	ALÍNEA HH) DO N.º 1 DO ART.º 33.º DA LEI N.º 75/2013, DE 12/09	AUXÍLIOS ECONÓMICOS / AQUISIÇÃO DE MATERIAL ESCOLAR	Celia Sofia Lopes Vasco	348 000,00	30,30	30,30	0,00	0,00	
040802 - Outras	Portaria 128/2009 -30/01 (e suas alterações art.ºs 13 e 14)	Subsídio de refeição - POC - abril	Cidália Maria Lino	348 000,00	758,43	758,43	0,00	0,00	
040802 - Outras	Portaria 128/2009 -30/01 (e suas alterações art.ºs 13 e 14)	Bolsa mensal - POC - janeiro (restante)	Cidália Maria Lino	348 000,00	3 334,96	3 334,96	0,00	0,00	
040802 - Outras	ALÍNEA HH) DO N.º 1 DO ART.º 33.º DA LEI N.º 75/2013, DE 12/09	AUXÍLIOS ECONÓMICOS / AQUISIÇÃO DE MATERIAL ESCOLAR	Claudia Bolote Santos	348 000,00	25,00	25,00	0,00	0,00	
040802 - Outras	Portaria 128/2009 -30/01 (e suas alterações art.ºs 13 e 14)	Bolsa mensal - POC - agosto	Cláudia Isabel Coutinho Ruivo Martins	348 000,00	4 943,93	4 943,93	0,00	0,00	
040802 - Outras	Portaria 128/2009 -30/01 (e suas alterações art.ºs 13 e 14)	Subsídio de refeição - POC - abril	Cláudia Isabel Coutinho Ruivo Martins	348 000,00	1 116,18	1 116,18	0,00	0,00	
040802 - Outras	ALÍNEA HH) DO N.º 1 DO ART.º 33.º DA LEI N.º 75/2013, DE 12/09	AUXÍLIOS ECONÓMICOS / AQUISIÇÃO DE MATERIAL ESCOLAR	Cláudia Perpétua Simoes da Silva	348 000,00	25,00	25,00	0,00	0,00	
040802 - Outras	ALÍNEA HH) DO N.º 1 DO ART.º 33.º DA LEI N.º 75/2013, DE 12/09	AUXÍLIOS ECONÓMICOS / AQUISIÇÃO DE MATERIAL ESCOLAR	Cláudia Sofia Duarte Afonso	348 000,00	45,00	45,00	0,00	0,00	
040802 - Outras	ALÍNEA HH) DO N.º 1 DO ART.º 33.º DA LEI N.º 75/2013, DE 12/09	AUXÍLIOS ECONÓMICOS / AQUISIÇÃO DE MATERIAL ESCOLAR	Cláudia Sofia Vivas Simões	348 000,00	43,30	43,30	0,00	0,00	
040802 - Outras	ALÍNEA HH) DO N.º 1 DO ART.º 33.º DA LEI N.º 75/2013, DE 12/09	AUXÍLIOS ECONÓMICOS / AQUISIÇÃO DE MATERIAL ESCOLAR	Cleidiane Neves da Silva	348 000,00	43,30	43,30	0,00	0,00	
040802 - Outras	Portaria 128/2009 -30/01 (e suas alterações art.ºs 13 e 14)	Bolsa mensal - POC - agosto	Cristina Generosa dos Santos	348 000,00	4 461,24	4 461,24	0,00	0,00	
040802 - Outras	Portaria 128/2009 -30/01 (e suas alterações art.ºs 13 e 14)	Subsídio de refeição - maio	Cristina Generosa dos Santos	348 000,00	1 025,55	1 025,55	0,00	0,00	
040802 - Outras	ALÍNEA HH) DO N.º 1 DO ART.º 33.º DA LEI N.º 75/2013, DE 12/09	AUXÍLIOS ECONÓMICOS / AQUISIÇÃO DE MATERIAL ESCOLAR	Cristina Isabel Bento Correia Cruz	348 000,00	88,30	88,30	0,00	0,00	
040802 - Outras	Portaria 128/2009 -30/01 (e suas alterações art.ºs 13 e 14)	Bolsa mensal - POC - janeiro	Daniel Brás Pinheiro	348 000,00	1 370,68	1 370,68	0,00	0,00	
040802 - Outras	Portaria 128/2009 -30/01 (e suas alterações art.ºs 13 e 14)	Bolsa mensal - POC - agosto	Daniel Brás Pinheiro	348 000,00	4 335,19	4 335,19	0,00	0,00	
040802 - Outras	Art.º 33.º n.º 1, alíneas u), v) e hh) da Lei N.º 75/2013, de 12/09	Bolsa de estudo	Daniela Esteves Marques	348 000,00	699,30	699,30	0,00	0,00	

Transferências e subsídios concedidos

Ano: 2020

Euros

Município de Benavente

Tipo de despesa	Disposições legais (1)	Finalidade (2)	Entidade financiadora (3)	Despesas orçamentadas (4)	Despesas autorizadas (5)	Despesas pagas (6)	Despesas autorizadas e não pagas (7)=(5)-(6)	Devolução ocorrida no exercício (8)	Observações (9)
040802 - Outras	DL n.º 166/2014, de 6 de novembro/Portaria n.º 114/2019, de 15 de abril	Subsídio de refeição - novembro e parte novembro	Daniela Sofia Barbaças da Silva	348 000,00	314,82	219,42	95,40	0,00	
040802 - Outras	DL n.º 166/2014, de 6 de novembro/Portaria n.º 114/2019, de 15 de abril	Bolsa mensal - estágio - novembro e parte de outubro	Daniela Sofia Barbaças da Silva	348 000,00	2 172,12	1 461,22	710,90	0,00	
040802 - Outras	ALÍNEA HH) DO N.º 1 DO ART.º 33.º DA LEI N.º 75/2013, DE 12/09	AUXÍLIOS ECONÓMICOS / AQUISIÇÃO DE MATERIAL ESCOLAR	Daniele Santos Neves Simões	348 000,00	20,00	20,00	0,00	0,00	
040802 - Outras	Portaria 128/2009 -30/01 (e suas alterações art.ºs 13 e 14)	Subsídio de refeição - POC - janeiro	David Camemba Silva Valente de Almeida	348 000,00	104,94	104,94	0,00	0,00	
040802 - Outras	Portaria 128/2009 -30/01 (e suas alterações art.ºs 13 e 14)	Bolsa mensal - POC - janeiro	David Camemba Silva Valente de Almeida	348 000,00	438,81	438,81	0,00	0,00	
040802 - Outras	Portaria 128/2009 -30/01 (e suas alterações art.ºs 13 e 14)	Bolsa mensal - POC - janeiro	David Gonçalo Ribeiro Paulo e Soares Aguiar	348 000,00	1 032,01	1 032,01	0,00	0,00	
040802 - Outras	Portaria 128/2009 -30/01 (e suas alterações art.ºs 13 e 14)	Bolsa mensal - POC - fevereiro	David Gonçalo Ribeiro Paulo e Soares Aguiar	348 000,00	2 740,85	2 740,85	0,00	0,00	
040802 - Outras	Art.º 33.º n.º 1, alíneas u), v) e hh) da Lei N.º 75/2013, de 12/09	Bolsa de estudo	Dhianna Laia da Silva	348 000,00	559,44	559,44	0,00	0,00	
040802 - Outras	Art.º 33.º n.º 1, alíneas u), v) e hh) da Lei N.º 75/2013, de 12/09	Bolsa de estudo	Diana Isabel de Oliveira David	348 000,00	699,30	699,30	0,00	0,00	
040802 - Outras	Alínea v) do n.º 1 do art.º 33.º do Anexo I à Lei n.º 75/2013, de 12/09, na redação vigente e conjugado com o art.º 4.º, n.º 1	MEDIDAS EXCECIONAIS APOIO ÀS FAMÍLIAS / RESPOSTAS DAS AUTARQUIAS LOCAIS, LEI N.º 6/2020, DE 10/04	Dionísio Almeida Samora	348 000,00	432,18	432,18	0,00	0,00	
040802 - Outras	ALÍNEA HH) DO N.º 1 DO ART.º 33.º DA LEI N.º 75/2013, DE 12/09	AUXÍLIOS ECONOMICOS / AQUISIÇÃO DE MATERIAL ESCOLAR	Domitília Maria Monteiro	348 000,00	20,00	20,00	0,00	0,00	
040802 - Outras	Art.º 33.º n.º 1, alíneas u), v) e hh) da Lei N.º 75/2013, de 12/09	Bolsa de estudo	Duarte Cardoso Tavares	348 000,00	559,44	559,44	0,00	0,00	
040802 - Outras	Portaria 128/2009 -30/01 (e suas alterações art.ºs 13 e 14)	Subsídio de refeição - POC - dezembro	Edilaine Baldow de Souza	348 000,00	267,12	267,12	0,00	0,00	
040802 - Outras	Portaria 128/2009 -30/01 (e suas alterações art.ºs 13 e 14)	Bolsa mensal - POC - dezembro	Edilaine Baldow de Souza	348 000,00	1 170,16	1 170,16	0,00	0,00	
040802 - Outras	Art.º 33.º n.º 1, alíneas u), v) e hh) da Lei N.º 75/2013, de 12/09	Bolsa de estudo	Eduardo Ricardo Pereira Rodrigues	348 000,00	699,30	699,30	0,00	0,00	
040802 - Outras	Portaria 128/2009 -30/01 (e suas alterações art.ºs 13 e 14)	Bolsa mensal - POC - agosto	Eleni Teixeira Figueira da Fonseca	348 000,00	3 656,78	3 656,78	0,00	0,00	
040802 - Outras	Portaria 128/2009 -30/01 (e suas alterações art.ºs 13 e 14)	Subsídio de refeição - POC - junho	Eleni Teixeira Figueira da Fonseca	348 000,00	834,75	834,75	0,00	0,00	
040802 - Outras	Alínea v) do n.º 1 do art.º 33.º do Anexo I à Lei n.º 75/2013, de 12/09, na redação vigente e conjugado com o art.º 4.º, n.º 1	MEDIDAS EXCECIONAIS APOIO ÀS FAMÍLIAS / RESPOSTAS DAS AUTARQUIAS LOCAIS, LEI N.º 6/2020, DE 10/04	Elisabete Maria Reis dos Santos	348 000,00	648,56	648,56	0,00	0,00	
040802 - Outras	ALÍNEA HH) DO N.º 1 DO ART.º 33.º DA LEI N.º 75/2013, DE 12/09	AUXÍLIOS ECONOMICOS / AQUISIÇÃO DE MATERIAL ESCOLAR	Elisabete Ribeiro Neves	348 000,00	25,00	25,00	0,00	0,00	
040802 - Outras	Art.º 33.º n.º 1, alíneas u), v) e hh) da Lei N.º 75/2013, de 12/09	Bolsa de estudo	Estela Alexandra Moita Paulino	348 000,00	699,30	699,30	0,00	0,00	
040802 - Outras	Portaria 128/2009 -30/01 (e suas alterações art.ºs 13 e 14)	Bolsa mensal - POC - agosto	Fábio Jorge Castanheiro Pedro	348 000,00	4 695,27	4 695,27	0,00	0,00	
040802 - Outras	Portaria 128/2009 -30/01 (e suas alterações art.ºs 13 e 14)	Subsídio de refeição - POC - abril	Fábio Jorge Castanheiro Pedro	348 000,00	1 078,02	1 078,02	0,00	0,00	
040802 - Outras	Portaria 128/2009 -30/01 (e suas alterações art.ºs 13 e 14)	Subsídio de refeição - POC - agosto	Fernando Graça Soares	348 000,00	205,11	205,11	0,00	0,00	
040802 - Outras	Portaria 128/2009 -30/01 (e suas alterações art.ºs 13 e 14)	Bolsa mensal - POC - agosto	Fernando Graça Soares	348 000,00	862,99	862,99	0,00	0,00	
040802 - Outras	ALÍNEA HH) DO N.º 1 DO ART.º 33.º DA LEI N.º 75/2013, DE 12/09	AUXÍLIOS ECONOMICOS / AQUISIÇÃO DE MATERIAL ESCOLAR	Filipe Samuel Fernandes Fontes	348 000,00	40,00	40,00	0,00	0,00	
040802 - Outras	Portaria 128/2009 -30/01 (e suas alterações art.ºs 13 e 14)	Subsídio de refeição - POC - dezembro	Florbelá Ângelo Machado	348 000,00	209,88	209,88	0,00	0,00	
040802 - Outras	Portaria 128/2009 -30/01 (e suas alterações art.ºs 13 e 14)	Bolsa mensal - POC - dezembro	Florbelá Ângelo Machado	348 000,00	175,52	175,52	0,00	0,00	
040802 - Outras	Portaria 128/2009 -30/01 (e suas alterações art.ºs 13 e 14)	Bolsa mensal - POC - outubro	Florbelá Ângelo Machado	348 000,00	11,72	11,72	0,00	0,00	
040802 - Outras	Alínea v) do n.º 1 do art.º 33.º do Anexo I à Lei n.º 75/2013, de 12/09, na redação vigente e conjugado com o art.º 4.º, n.º 1	MEDIDAS EXCECIONAIS APOIO ÀS FAMÍLIAS / RESPOSTAS DAS AUTARQUIAS LOCAIS, LEI N.º 6/2020, DE 10/04	Francisco Alcides Lopes	348 000,00	186,63	186,63	0,00	0,00	
040802 - Outras	Portaria 128/2009 -30/01 (e suas alterações art.ºs 13 e 14)	Subsídio de refeição - POC - abril	Francisco Alcides Lopes	348 000,00	424,53	424,53	0,00	0,00	

Transferências e subsídios concedidos

Ano: 2020

Euros

Município de Benavente

Tipo de despesa	Disposições legais (1)	Finalidade (2)	Entidade financiadora (3)	Despesas orçamentadas (4)	Despesas autorizadas (5)	Despesas pagas (6)	Despesas autorizadas e não pagas (7)=(5)-(6)	Devolução ocorrida no exercício (8)	Observações (9)
040802 - Outras	Portaria 128/2009 -30/01 (e suas alterações art.ºs 13 e 14)	Bolsa mensal - POC - abril	Francisco Alcides Lopes	348 000,00	1 857,63	1 857,63	0,00	0,00	
040802 - Outras	Alínea v) do n.º 1 do art.º 33.º do Anexo I à Lei n.º 75/2013, de 12/09, na redação vigente e conjugado com o art.º 4.º, n.º 1	MEDIDAS EXCECIONAIS APOIO ÀS FAMÍLIAS / RESPOSTAS DAS AUTARQUIAS LOCAIS, LEI N.º 6/2020, DE 10/04	Francisco Santos Martins	348 000,00	134,70	134,70	0,00	0,00	
040802 - Outras	Art.º 33.º n.º 1, alíneas u), v) e hh) da Lei N.º 75/2013, de 12/09	Bolsa de estudo	Helena Isabel Carvalho Lopes	348 000,00	559,44	559,44	0,00	0,00	
040802 - Outras	ALÍNEA HH) DO N.º 1 DO ART.º 33.º DA LEI N.º 75/2013, DE 12/09	AUXÍLIOS ECONOMICOS / AQUISIÇÃO DE MATERIAL ESCOLAR	Helena Isabel Ferreira Correia	348 000,00	30,30	30,30	0,00	0,00	
040802 - Outras	ALÍNEA HH) DO N.º 1 DO ART.º 33.º DA LEI N.º 75/2013, DE 12/09	AUXÍLIOS ECONOMICOS / AQUISIÇÃO DE MATERIAL ESCOLAR	Helena Sofia do Couto Braz Fernandes Pereira	348 000,00	45,00	45,00	0,00	0,00	
040802 - Outras	ALÍNEA HH) DO N.º 1 DO ART.º 33.º DA LEI N.º 75/2013, DE 12/09	AUXÍLIOS ECONOMICOS / AQUISIÇÃO DE MATERIAL ESCOLAR	Helena Sofia Sequeira Balicha	348 000,00	20,00	20,00	0,00	0,00	
040802 - Outras	Art.º 33.º n.º 1, alíneas u), v) e hh) da Lei N.º 75/2013, de 12/09	Bolsa de estudo	Henrique Braga Salvador	348 000,00	699,30	699,30	0,00	0,00	
040802 - Outras	Art.º 33.º n.º 1, alíneas u), v) e hh) da Lei N.º 75/2013, de 12/09	Bolsa de estudo	Iara Raquel Oliveira Silva	348 000,00	699,30	699,30	0,00	0,00	
040802 - Outras	Art.º 33.º n.º 1, alíneas u), v) e hh) da Lei N.º 75/2013, de 12/09	Bolsa de estudo	Inês Filipa Cunha dos Santos	348 000,00	699,30	699,30	0,00	0,00	
040802 - Outras	ALÍNEA C) DO ART.º 5.º DAS NORMAS DE ATRIBUIÇÃO DE TRANSPORTES ESCOLARES	COMPARTICIPAÇÃO EM DESPESAS COM TRANSPORTES ESCOLARES	Inês Isabel Madeira Ramos	348 000,00	100,00	100,00	0,00	0,00	
040802 - Outras	Art.º 33.º n.º 1, alíneas u), v) e hh) da Lei N.º 75/2013, de 12/09	Bolsa de estudo	Inês Maria da Silva Guilherme H. Achada	348 000,00	419,58	419,58	0,00	0,00	
040802 - Outras	ALÍNEA HH) DO N.º 1 DO ART.º 33.º DA LEI N.º 75/2013, DE 12/09	AUXÍLIOS ECONOMICOS / AQUISIÇÃO DE MATERIAL ESCOLAR	IRINA STARAS	348 000,00	20,00	20,00	0,00	0,00	
040802 - Outras	ALÍNEA HH) DO N.º 1 DO ART.º 33.º DA LEI N.º 75/2013, DE 12/09	PAGAMENTO DE CADERNOS DE ATIVIDADES ÀS FAMÍLIAS APOIADAS NO ÂMBITO DO ASE	Isolinda Maria da Silva Joaquim Correia	348 000,00	30,30	30,30	0,00	0,00	
040802 - Outras	ALÍNEA HH) DO N.º 1 DO ART.º 33.º DA LEI N.º 75/2013, DE 12/09	AUXÍLIOS ECONOMICOS / AQUISIÇÃO DE MATERIAL ESCOLAR	Ivete Belo Mateus	348 000,00	28,79	28,79	0,00	0,00	
040802 - Outras	Art.º 33.º n.º 1, alíneas u), v) e hh) da Lei N.º 75/2013, de 12/09	Bolsa de estudo	Ivo André Vieira Cleto	348 000,00	699,30	699,30	0,00	0,00	
040802 - Outras	Portaria 128/2009 -30/01 (e suas alterações art.ºs 13 e 14)	Subsídio de refeição - POC - abril	Jesuino António de Sousa Pinto	348 000,00	1 073,25	1 073,25	0,00	0,00	
040802 - Outras	Portaria 128/2009 -30/01 (e suas alterações art.ºs 13 e 14)	Bolsa mensal - POC - agosto	Jesuino António de Sousa Pinto	348 000,00	939,03	939,03	0,00	0,00	
040802 - Outras	DL n.º 166/2014, de 6 de novembro/Portaria n.º 114/2019, de 15 de abril	Bolsa Mensal - EstagRestaurao	Joana Catarina dos Santos Castro	348 000,00	2 172,12	2 040,48	131,64	0,00	
040802 - Outras	DL n.º 166/2014, de 6 de novembro/Portaria n.º 114/2019, de 15 de abril	Estágio Pepal - Subsídio de refeição - dezembro	Joana Catarina dos Santos Castro	348 000,00	314,82	295,74	19,08	0,00	
040802 - Outras	Art.º 33.º n.º 1, alíneas u), v) e hh) da Lei N.º 75/2013, de 12/09	Bolsa de estudo	Joana dos Santos Coutinho	348 000,00	699,30	699,30	0,00	0,00	
040802 - Outras	Art.º 33.º n.º 1, alíneas u), v) e hh) da Lei N.º 75/2013, de 12/09	Bolsa de estudo	Joana Filipa Duarte Ferreira	348 000,00	699,30	699,30	0,00	0,00	
040802 - Outras	Art.º 33.º n.º 1, alíneas u), v) e hh) da Lei N.º 75/2013, de 12/09	Bolsa de estudo	Joana Filipa Vieira da Silva	348 000,00	699,30	699,30	0,00	0,00	
040802 - Outras	Portaria 128/2009 -30/01 (e suas alterações art.ºs 13 e 14)	Subsídio de refeição - POC - abril	Joana Isabel Cardoso Marques	348 000,00	915,84	915,84	0,00	0,00	
040802 - Outras	Portaria 128/2009 -30/01 (e suas alterações art.ºs 13 e 14)	Bolsa mensal - POC - agosto	Joana Isabel Cardoso Marques	348 000,00	4 037,05	4 037,05	0,00	0,00	
040802 - Outras	Portaria 128/2009 -30/01 (e suas alterações art.ºs 13 e 14)	Subsídio de refeição - POC - abril	Joana Vanessa Roldão Oliveira	348 000,00	901,53	901,53	0,00	0,00	
040802 - Outras	Portaria 128/2009 -30/01 (e suas alterações art.ºs 13 e 14)	Bolsa mensal - POC - agosto	Joana Vanessa Roldão Oliveira	348 000,00	3 978,54	3 978,54	0,00	0,00	
040802 - Outras	ALÍNEA C) DO ART.º 5.º DAS NORMAS DE ATRIBUIÇÃO DE TRANSPORTES ESCOLARES	COMPARTICIPAÇÃO EM DESPESAS COM TRANSPORTES ESCOLARES	João André Mateus Grácio	348 000,00	120,00	120,00	0,00	0,00	
040802 - Outras	Art.º 33.º n.º 1, alíneas u), v) e hh) da Lei N.º 75/2013, de 12/09	Bolsa de estudo	João Bernardo Feitor de Carvalho Borges	348 000,00	699,30	699,30	0,00	0,00	
040802 - Outras	Portaria 128/2009 -30/01 (e suas alterações art.ºs 13 e 14)	Subsídio de refeição - POC - dezembro	João Joaquim Ângelo Salvador	348 000,00	295,74	295,74	0,00	0,00	
040802 - Outras	Portaria 128/2009 -30/01 (e suas alterações art.ºs 13 e 14)	Bolsa mensal - POC - dezembro	João Joaquim Ângelo Salvador	348 000,00	1 316,43	1 316,43	0,00	0,00	

Transferências e subsídios concedidos

Ano: 2020
Euros

Município de Benavente

Tipo de despesa	Disposições legais (1)	Finalidade (2)	Entidade financiadora (3)	Despesas orçamentadas (4)	Despesas autorizadas (5)	Despesas pagas (6)	Despesas autorizadas e não pagas (7)=(5)-(6)	Devolução ocorrida no exercício (8)	Observações (9)
040802 - Outras	ALÍNEA C) DO ART.º 5.º DAS NORMAS DE ATRIBUIÇÃO DE TRANSPORTES ESCOLARES	COMPARTICIPAÇÃO EM DESPESAS COM TRANSPORTES ESCOLARES	João Malpique Esteves	348 000,00	43,15	43,15	0,00	0,00	
040802 - Outras	Art.º 33.º n.º 1, alíneas u), v) e hh) da Lei N.º 75/2013, de 12/09	Bolsa de estudo	João Miguel Ferreira Galvão	348 000,00	699,30	699,30	0,00	0,00	
040802 - Outras	Art.º 33.º n.º 1, alíneas u), v) e hh) da Lei N.º 75/2013, de 12/09	Bolsa de estudo	João Nuno Lima Rodrigues	348 000,00	559,44	559,44	0,00	0,00	
040802 - Outras	Art.º 33.º n.º 1, alíneas u), v) e hh) da Lei N.º 75/2013, de 12/09	Bolsa de estudo	João Pedro Bento Marquez	348 000,00	699,30	699,30	0,00	0,00	
040802 - Outras	Portaria 128/2009 -30/01 (e suas alterações art.ºs 13 e 14)	Subsídio de refeição - POC - dezembro	João Pedro Fontinhas da Cruz	348 000,00	357,75	357,75	0,00	0,00	
040802 - Outras	Portaria 128/2009 -30/01 (e suas alterações art.ºs 13 e 14)	Bolsa mensal - POC - dezembro	João Pedro Fontinhas da Cruz	348 000,00	1 565,09	1 565,09	0,00	0,00	
040802 - Outras	Art.º 33.º n.º 1, alíneas u), v) e hh) da Lei N.º 75/2013, de 12/09	Bolsa de estudo	João Pedro Freitas Massano	348 000,00	699,30	699,30	0,00	0,00	
040802 - Outras	Portaria 128/2009 -30/01 (e suas alterações art.ºs 13 e 14)	Subsídio de refeição - POC - abril	Joaquim António Simões	348 000,00	424,53	424,53	0,00	0,00	
040802 - Outras	Portaria 128/2009 -30/01 (e suas alterações art.ºs 13 e 14)	Bolsa mensal - POC - abril	Joaquim António Simões	348 000,00	1 857,63	1 857,63	0,00	0,00	
040802 - Outras	Portaria 128/2009 -30/01 (e suas alterações art.ºs 13 e 14)	Subsídio de refeição - POC - abril	Joaquim Jorge Henriques Pedro	348 000,00	424,53	424,53	0,00	0,00	
040802 - Outras	Portaria 128/2009 -30/01 (e suas alterações art.ºs 13 e 14)	Bolsa mensal - POC - abril	Joaquim Jorge Henriques Pedro	348 000,00	1 857,63	1 857,63	0,00	0,00	
040802 - Outras	Portaria 128/2009 -30/01 (e suas alterações art.ºs 13 e 14)	Subsídio de refeição - POC - dezembro	Joaquim Jorge Henriques Pedro	348 000,00	195,57	195,57	0,00	0,00	
040802 - Outras	Portaria 128/2009 -30/01 (e suas alterações art.ºs 13 e 14)	Bolsa mensal - POC - dezembro	Joaquim Jorge Henriques Pedro	348 000,00	862,99	862,99	0,00	0,00	
040802 - Outras	ALÍNEA HH) DO N.º 1 DO ART.º 33.º DA LEI N.º 75/2013, DE 12/09	AUXÍLIOS ECONÓMICOS / AQUISIÇÃO DE MATERIAL ESCOLAR	Jone Augusto Nunes de Oliveira	348 000,00	64,08	64,08	0,00	0,00	
040802 - Outras	Portaria 128/2009 -30/01 (e suas alterações art.ºs 13 e 14)	Subsídio de refeição - POC - abril	José Filipe Gonçalves Ferreira	348 000,00	954,00	954,00	0,00	0,00	
040802 - Outras	Portaria 128/2009 -30/01 (e suas alterações art.ºs 13 e 14)	Bolsa mensal - POC - agosto	José Filipe Gonçalves Ferreira	348 000,00	4 183,32	4 183,32	0,00	0,00	
040802 - Outras	Art.º 33.º n.º 1, alíneas u), v) e hh) da Lei N.º 75/2013, de 12/09	Bolsa de estudo	José Francisco Brinca Andrade Azevedo e Silva	348 000,00	699,30	699,30	0,00	0,00	
040802 - Outras	Portaria 128/2009 -30/01 (e suas alterações art.ºs 13 e 14)	Subsídio de refeição - POC - junho	José Manuel Rodrigues Soares Possante	348 000,00	677,34	677,34	0,00	0,00	
040802 - Outras	Portaria 128/2009 -30/01 (e suas alterações art.ºs 13 e 14)	Bolsa mensal - POC - agosto	José Manuel Rodrigues Soares Possante	348 000,00	2 954,65	2 954,65	0,00	0,00	
040802 - Outras	Alínea v) do n.º 1 do art.º 33.º do Anexo I à Lei n.º 75/2013, de 12/09, na redação vigente e conjugado com o art.º 4.º, n.º 1	MEDIDAS EXCECIONAIS APOIO ÀS FAMÍLIAS / RESPOSTAS DAS AUTARQUIAS LOCAIS, LEI N.º 6/2020, DE 10/04	José Nudervanio Lima de Holanda	348 000,00	301,35	301,35	0,00	0,00	
040802 - Outras	ALÍNEA HH) DO N.º 1 DO ART.º 33.º DA LEI N.º 75/2013, DE 12/09	AUXÍLIOS ECONÓMICOS / AQUISIÇÃO DE MATERIAL ESCOLAR	Katia da Silva Magalhães	348 000,00	25,00	25,00	0,00	0,00	
040802 - Outras	Art.º 33.º n.º 1, alíneas u), v) e hh) da Lei N.º 75/2013, de 12/09	Bolsa de estudo	Lara Lopes Ramos Ganhão	348 000,00	699,30	699,30	0,00	0,00	
040802 - Outras	Portaria 128/2009 -30/01 (e suas alterações art.ºs 13 e 14)	Subsídio de refeição - POC - abril	Leandra Filipa Fernandes Faustino	348 000,00	271,89	271,89	0,00	0,00	
040802 - Outras	Portaria 128/2009 -30/01 (e suas alterações art.ºs 13 e 14)	Bolsa mensal - POC - maio	Leandra Filipa Fernandes Faustino	348 000,00	242,80	242,80	0,00	0,00	
040802 - Outras	ALÍNEA C) DO ART.º 5.º DAS NORMAS DE ATRIBUIÇÃO DE TRANSPORTES ESCOLARES	COMPARTICIPAÇÃO EM DESPESAS COM TRANSPORTES ESCOLARES	Leonardo Miguel Leite Felisberto Simões	348 000,00	34,78	34,78	0,00	0,00	
040802 - Outras	Portaria 128/2009 -30/01 (e suas alterações art.ºs 13 e 14)	Subsídio de refeição - POC - abril	Leonor Barradas de Abreu Butt	348 000,00	901,53	901,53	0,00	0,00	
040802 - Outras	Portaria 128/2009 -30/01 (e suas alterações art.ºs 13 e 14)	Bolsa mensal - POC - agosto	Leonor Barradas de Abreu Butt	348 000,00	3 978,54	3 978,54	0,00	0,00	
040802 - Outras	ALÍNEA HH) DO N.º 1 DO ART.º 33.º DA LEI N.º 75/2013, DE 12/09	AUXÍLIOS ECONÓMICOS / AQUISIÇÃO DE MATERIAL ESCOLAR	Liliana Alexandra Martins Viegas	348 000,00	43,15	43,15	0,00	0,00	
040802 - Outras	Portaria 128/2009 -30/01 (e suas alterações art.ºs 13 e 14)	Subsídio de refeição - POC - novembro	Liliana Cláudia Santos Morais	348 000,00	238,50	238,50	0,00	0,00	
040802 - Outras	Portaria 128/2009 -30/01 (e suas alterações art.ºs 13 e 14)	Bolsa mensal - POC - novembro	Liliana Cláudia Santos Morais	348 000,00	204,82	204,82	0,00	0,00	
040802 - Outras	Portaria 128/2009 -30/01 (e suas alterações art.ºs 13 e 14)	Subsídio de refeição - POC - dezembro	Liliana Isabel Ramos Gonçalves	348 000,00	128,79	128,79	0,00	0,00	

Transferências e subsídios concedidos

Ano: 2020

Euros

Município de Benavente

Tipo de despesa	Disposições legais (1)	Finalidade (2)	Entidade financiadora (3)	Despesas orçamentadas (4)	Despesas autorizadas (5)	Despesas pagas (6)	Despesas autorizadas e não pagas (7)=(5)-(6)	Devolução ocorrida no exercício (8)	Observações (9)
040802 - Outras	Portaria 128/2009 -30/01 (e suas alterações art.ºs 13 e 14)	Bolsa mensal - POC - dezembro	Liliana Isabel Ramos Gonçalves	348 000,00	599,74	599,74	0,00	0,00	
040802 - Outras	ALÍNEA HH) DO N.º 1 DO ART.º 33.º DA LEI N.º 75/2013, DE 12/09	AUXÍLIOS ECONÓMICOS / AQUISIÇÃO DE MATERIAL ESCOLAR	Lilianny Oliveira Araujo	348 000,00	86,30	86,30	0,00	0,00	
040802 - Outras	Art.º 33.º n.º 1, alíneas u), v) e hh) da Lei N.º 75/2013, de 12/09	Bolsa de estudo	Linda Sofia Reis Gonçalves	348 000,00	699,30	699,30	0,00	0,00	
040802 - Outras	ALÍNEA HH) DO N.º 1 DO ART.º 33.º DA LEI N.º 75/2013, DE 12/09	AUXÍLIOS ECONÓMICOS / AQUISIÇÃO DE MATERIAL ESCOLAR	Lúcia Maria Nunes Marques	348 000,00	27,30	27,30	0,00	0,00	
040802 - Outras	ALÍNEA HH) DO N.º 1 DO ART.º 33.º DA LEI N.º 75/2013, DE 12/09	AUXÍLIOS ECONÓMICOS / AQUISIÇÃO DE MATERIAL ESCOLAR	Lucia Maria Sousa Rodrigues	348 000,00	25,00	25,00	0,00	0,00	
040802 - Outras	Portaria 128/2009 -30/01 (e suas alterações art.ºs 13 e 14)	Subsidio de refeição – POC – abril	Luciano Tito Caniço	348 000,00	915,84	915,84	0,00	0,00	
040802 - Outras	Portaria 128/2009 -30/01 (e suas alterações art.ºs 13 e 14)	Bolsa mensal - POC - agosto	Luciano Tito Caniço	348 000,00	3 978,54	3 978,54	0,00	0,00	
040802 - Outras	ALÍNEA HH) DO N.º 1 DO ART.º 33.º DA LEI N.º 75/2013, DE 12/09	AUXÍLIOS ECONÓMICOS / AQUISIÇÃO DE MATERIAL ESCOLAR	Luís Antonio da Silva	348 000,00	90,00	90,00	0,00	0,00	
040802 - Outras	Art.º 33.º n.º 1, alíneas u), v) e hh) da Lei N.º 75/2013, de 12/09	Bolsa de estudo	Luis Carlos Ferreira Simões	348 000,00	699,30	699,30	0,00	0,00	
040802 - Outras	Alínea v) do n.º 1 do art.º 33.º do Anexo I à Lei n.º 75/2013, de 12/09, na redação vigente e conjugado com o art.º 4.º, n.º 1	MEDIDAS EXCECIONAIS APOIO ÀS FAMÍLIAS / RESPOSTAS DAS AUTARQUIAS LOCAIS, LEI N.º 6/2020, DE 10/04	Luís Fernando da Silva Correia	348 000,00	165,43	165,43	0,00	0,00	
040802 - Outras	ALÍNEA HH) DO N.º 1 DO ART.º 33.º DA LEI N.º 75/2013, DE 12/09	AUXÍLIOS ECONÓMICOS / AQUISIÇÃO DE MATERIAL ESCOLAR	Luís Miguel Goncalves Silva	348 000,00	20,00	20,00	0,00	0,00	
040802 - Outras	Portaria 128/2009 -30/01 (e suas alterações art.ºs 13 e 14)	Subsidio de refeição – POC – abril	Manuel Pinto Augusto	348 000,00	701,19	701,19	0,00	0,00	
040802 - Outras	Portaria 128/2009 -30/01 (e suas alterações art.ºs 13 e 14)	Bolsa mensal - POC - fevereiro	Manuel Pinto Augusto	348 000,00	3 071,67	3 071,67	0,00	0,00	
040802 - Outras	ALÍNEA HH) DO N.º 1 DO ART.º 33.º DA LEI N.º 75/2013, DE 12/09	AUXÍLIOS ECONÓMICOS / AQUISIÇÃO DE MATERIAL ESCOLAR	Mara Jessica Soares Brito Mota	348 000,00	25,00	25,00	0,00	0,00	
040802 - Outras	ALÍNEA HH) DO N.º 1 DO ART.º 33.º DA LEI N.º 75/2013, DE 12/09	AUXÍLIOS ECONÓMICOS / AQUISIÇÃO DE MATERIAL ESCOLAR	Mara Jessica Soares Brito Mota	348 000,00	20,00	20,00	0,00	0,00	
040802 - Outras	Portaria 128/2009 -30/01 (e suas alterações art.ºs 13 e 14)	Subsidio de refeição – POC – abril	Mara Luísa Costa Guilherme Severino	348 000,00	939,69	939,69	0,00	0,00	
040802 - Outras	Portaria 128/2009 -30/01 (e suas alterações art.ºs 13 e 14)	Bolsa mensmal - POC - julho	Mara Luísa Costa Guilherme Severino	348 000,00	857,21	857,21	0,00	0,00	
040802 - Outras	ALÍNEA HH) DO N.º 1 DO ART.º 33.º DA LEI N.º 75/2013, DE 12/09	AUXÍLIOS ECONÓMICOS / AQUISIÇÃO DE MATERIAL ESCOLAR	Marcio Alves Serafim Babilim	348 000,00	47,84	47,84	0,00	0,00	
040802 - Outras	Portaria 128/2009 -30/01 (e suas alterações art.ºs 13 e 14)	Subsidio de refeição – POC – abril	Marcio José Mendes Neno	348 000,00	1 035,09	1 035,09	0,00	0,00	
040802 - Outras	Portaria 128/2009 -30/01 (e suas alterações art.ºs 13 e 14)	Bilsa mensal - POC - maio	Marcio José Mendes Neno	348 000,00	906,90	906,90	0,00	0,00	
040802 - Outras	Art.º 33.º n.º 1, alíneas u), v) e hh) da Lei N.º 75/2013, de 12/09	Bolsa de estudo	Margarida Catarro Parracho	348 000,00	699,30	699,30	0,00	0,00	
040802 - Outras	Portaria 128/2009 -30/01 (e suas alterações art.ºs 13 e 14)	Subsidio de refeição - POC - novembro	Margarida Cristina Gonçalves Serafim	348 000,00	376,83	376,83	0,00	0,00	
040802 - Outras	Portaria 128/2009 -30/01 (e suas alterações art.ºs 13 e 14)	Bolsa mensal - POC - dezembro	Margarida Cristina Gonçalves Serafim	348 000,00	1 652,85	1 652,85	0,00	0,00	
040802 - Outras	Portaria 128/2009 -30/01 (e suas alterações art.ºs 13 e 14)	Subsidio de refeição - POC - dezembro	Maria Afonso Fernandes Lourenço	348 000,00	133,56	133,56	0,00	0,00	
040802 - Outras	Portaria 128/2009 -30/01 (e suas alterações art.ºs 13 e 14)	Bolsa mensal - POC - dezembro	Maria Afonso Fernandes Lourenço	348 000,00	122,92	122,92	0,00	0,00	
040802 - Outras	Alínea v) do n.º 1 do art.º 33.º do Anexo I à Lei n.º 75/2013, de 12/09, na redação vigente e conjugado com o art.º 4.º, n.º 1	MEDIDAS EXCECIONAIS APOIO ÀS FAMÍLIAS / RESPOSTAS DAS AUTARQUIAS LOCAIS, LEI N.º 6/2020, DE 10/04	Maria Amélia Oliveira Grazina	348 000,00	178,32	178,32	0,00	0,00	
040802 - Outras	Art.º 33.º n.º 1, alíneas u), v) e hh) da Lei N.º 75/2013, de 12/09	Bolsa de estudo	Maria Carolina Bacatelo Dias de Sousa Martins	348 000,00	699,30	699,30	0,00	0,00	
040802 - Outras	Portaria 128/2009 -30/01 (e suas alterações art.ºs 13 e 14)	Bolsa mensal – POC – junho	Maria Clara Martins da Silva Veiga	348 000,00	915,84	915,84	0,00	0,00	
040802 - Outras	Portaria 128/2009 -30/01 (e suas alterações art.ºs 13 e 14)	Bolsa mensal - POC - agosto	Maria Clara Martins da Silva Veiga	348 000,00	3 978,54	3 978,54	0,00	0,00	
040802 - Outras	ALÍNEA HH) DO N.º 1 DO ART.º 33.º DA LEI N.º 75/2013, DE 12/09	AUXÍLIOS ECONÓMICOS / AQUISIÇÃO DE MATERIAL ESCOLAR	Maria da Conceição Fernandes Viegas	348 000,00	20,00	20,00	0,00	0,00	
040802 - Outras	ALÍNEA HH) DO N.º 1 DO ART.º 33.º DA LEI N.º 75/2013, DE 12/09	AUXÍLIOS ECONÓMICOS / AQUISIÇÃO DE MATERIAL ESCOLAR	Maria da Conceição Lino da Silva	348 000,00	43,15	43,15	0,00	0,00	

Transferências e subsídios concedidos

Ano: 2020

Euros

Município de Benavente

Tipo de despesa	Disposições legais (1)	Finalidade (2)	Entidade financiadora (3)	Despesas orçamentadas (4)	Despesas autorizadas (5)	Despesas pagas (6)	Despesas autorizadas e não pagas (7)=(5)-(6)	Devolução ocorrida no exercício (8)	Observações (9)
040802 - Outras	Art.º 33.º n.º 1, alíneas u), v) e hh) da Lei N.º 75/2013, de 12/09	Bolsa de estudo	Mária do Carmo Borges Sousa Dias	348 000,00	699,30	699,30	0,00	0,00	
040802 - Outras	ALÍNEA HH) DO N.º 1 DO ART.º 33.º DA LEI N.º 75/2013, DE 12/09	PAGAMENTO DE CADERNOS DE ATIVIDADES ÀS FAMÍLIAS APOIADAS NO ÂMBITO DO ASE	Maria do Rosário Bigas Ferreira	348 000,00	30,08	30,08	0,00	0,00	
040802 - Outras	Art.º 33.º n.º 1, alíneas u), v) e hh) da Lei N.º 75/2013, de 12/09	Bolsa de estudo	Maria Eugénia da Costa da Cunha Fernandes	348 000,00	699,30	699,30	0,00	0,00	
040802 - Outras	Portaria 128/2009 -30/01 (e suas alterações art.ºs 13 e 14)	Subsídio de refeição - POC - dezembro	Maria Eugénia Ribeiro Sousa H. B. Gonçalves	348 000,00	262,35	262,35	0,00	0,00	
040802 - Outras	Portaria 128/2009 -30/01 (e suas alterações art.ºs 13 e 14)	Bolsa mensal - POC - dezembro	Maria Eugénia Ribeiro Sousa H. B. Gonçalves	348 000,00	1 155,53	1 155,53	0,00	0,00	
040802 - Outras	ALÍNEA HH) DO N.º 1 DO ART.º 33.º DA LEI N.º 75/2013, DE 12/09	AUXÍLIOS ECONÓMICOS / AQUISIÇÃO DE MATERIAL ESCOLAR	Maria João Batista Moreira	348 000,00	113,60	113,60	0,00	0,00	
040802 - Outras	ALÍNEA HH) DO N.º 1 DO ART.º 33.º DA LEI N.º 75/2013, DE 12/09	AUXÍLIOS ECONÓMICOS / AQUISIÇÃO DE MATERIAL ESCOLAR	Maria Manuela Mendes Cardoso	348 000,00	43,30	43,30	0,00	0,00	
040802 - Outras	Portaria 128/2009 -30/01 (e suas alterações art.ºs 13 e 14)	Subsídio de refeição - POC - dezembro	Maria Manuela Umbelino Sebastião Carola	348 000,00	219,42	219,42	0,00	0,00	
040802 - Outras	Portaria 128/2009 -30/01 (e suas alterações art.ºs 13 e 14)	Bolsa mensal - POC - dezembro	Maria Manuela Umbelino Sebastião Carola	348 000,00	193,10	193,10	0,00	0,00	
040802 - Outras	ALÍNEA C) DO ART.º 5.º DAS NORMAS DE ATRIBUIÇÃO DE TRANSPORTES ESCOLARES	COMPARTICIPAÇÃO EM DESPESAS COM TRANSPORTES ESCOLARES	Maria Margarida Silva	348 000,00	20,00	20,00	0,00	0,00	
040802 - Outras	Portaria 128/2009 -30/01 (e suas alterações art.ºs 13 e 14)	Subsídio de refeição - POC - dezembro	Maria Odete Oliveira Gonçalves	348 000,00	124,02	124,02	0,00	0,00	
040802 - Outras	Portaria 128/2009 -30/01 (e suas alterações art.ºs 13 e 14)	Bolsa mensal - POC - dezembro	Maria Odete Oliveira Gonçalves	348 000,00	556,01	556,01	0,00	0,00	
040802 - Outras	Art.º 33.º n.º 1, alíneas u), v) e hh) da Lei N.º 75/2013, de 12/09	Bolsa de estudo	Maria Teresa de Noronha Walenta Braz	348 000,00	699,30	699,30	0,00	0,00	
040802 - Outras	ALÍNEA HH) DO N.º 1 DO ART.º 33.º DA LEI N.º 75/2013, DE 12/09	AUXÍLIOS ECONÓMICOS / AQUISIÇÃO DE MATERIAL ESCOLAR	Mariana Cecília Martinez	348 000,00	25,94	25,94	0,00	0,00	
040802 - Outras	ALÍNEA C) DO ART.º 5.º DAS NORMAS DE ATRIBUIÇÃO DE TRANSPORTES ESCOLARES	COMPARTICIPAÇÃO EM DESPESAS COM TRANSPORTES ESCOLARES	Mariana Isabel Ferreira Semeano	348 000,00	160,00	160,00	0,00	0,00	
040802 - Outras	Art.º 33.º n.º 1, alíneas u), v) e hh) da Lei N.º 75/2013, de 12/09	Bolsa de estudo	Mariana Pinto Falua	348 000,00	699,30	699,30	0,00	0,00	
040802 - Outras	ALÍNEA HH) DO N.º 1 DO ART.º 33.º DA LEI N.º 75/2013, DE 12/09	AUXÍLIOS ECONÓMICOS / AQUISIÇÃO DE MATERIAL ESCOLAR	Mariana Sofia Mendes Fernandes	348 000,00	45,00	45,00	0,00	0,00	
040802 - Outras	ALÍNEA HH) DO N.º 1 DO ART.º 33.º DA LEI N.º 75/2013, DE 12/09	AUXÍLIOS ECONÓMICOS / AQUISIÇÃO DE MATERIAL ESCOLAR	Maria Marques de Souza	348 000,00	27,30	27,30	0,00	0,00	
040802 - Outras	Portaria 128/2009 -30/01 (e suas alterações art.ºs 13 e 14)	Subsídio de refeição - POC - abril	Marta Sofia Duarte Martins	348 000,00	934,92	934,92	0,00	0,00	
040802 - Outras	Portaria 128/2009 -30/01 (e suas alterações art.ºs 13 e 14)	Bolsa mensal - POC - agosto	Marta Sofia Duarte Martins	348 000,00	4 139,44	4 139,44	0,00	0,00	
040802 - Outras	ALÍNEA HH) DO N.º 1 DO ART.º 33.º DA LEI N.º 75/2013, DE 12/09	AUXÍLIOS ECONÓMICOS / AQUISIÇÃO DE MATERIAL ESCOLAR	Marta Sofia Gonçalves Colaço	348 000,00	72,30	72,30	0,00	0,00	
040802 - Outras	Art.º 33.º n.º 1, alíneas u), v) e hh) da Lei N.º 75/2013, de 12/09	Bolsa de estudo	Matilde Falcão Mesquita	348 000,00	699,30	699,30	0,00	0,00	
040802 - Outras	Art.º 33.º n.º 1, alíneas u), v) e hh) da Lei N.º 75/2013, de 12/09	Bolsa de estudo	Melissa Rodrigues Major	348 000,00	559,44	559,44	0,00	0,00	
040802 - Outras	Portaria 128/2009 -30/01 (e suas alterações art.ºs 13 e 14)	Subsídio de refeição - POC - dezembro	Mónica Paula Pereira Domingos Crespo	348 000,00	348,21	348,21	0,00	0,00	
040802 - Outras	Portaria 128/2009 -30/01 (e suas alterações art.ºs 13 e 14)	Bolsa mensal - POC - dezembro	Mónica Paula Pereira Domingos Crespo	348 000,00	307,16	307,16	0,00	0,00	
040802 - Outras	Portaria 128/2009 -30/01 (e suas alterações art.ºs 13 e 14)	Subsídio de refeição - POC - dezembro	Neila Patricia Freitas Robalo César	348 000,00	95,40	95,40	0,00	0,00	
040802 - Outras	Portaria 128/2009 -30/01 (e suas alterações art.ºs 13 e 14)	Bolsa mensal - POC - dezembro	Neila Patricia Freitas Robalo César	348 000,00	87,76	87,76	0,00	0,00	
040802 - Outras	ALÍNEA HH) DO N.º 1 DO ART.º 33.º DA LEI N.º 75/2013, DE 12/09	AUXÍLIOS ECONÓMICOS / AQUISIÇÃO DE MATERIAL ESCOLAR	Patrícia Alexandra Serra Vieira da Costa	348 000,00	25,00	25,00	0,00	0,00	
040802 - Outras	Art.º 33.º n.º 1, alíneas u), v) e hh) da Lei N.º 75/2013, de 12/09	Bolsa de estudo	Patrícia Isabel da Silva Rodrigues	348 000,00	699,30	699,30	0,00	0,00	
040802 - Outras	ALÍNEA HH) DO N.º 1 DO ART.º 33.º DA LEI N.º 75/2013, DE 12/09	AUXÍLIOS ECONÓMICOS / AQUISIÇÃO DE MATERIAL ESCOLAR	Patrícia Isabel Ribeiro Louro	348 000,00	20,00	20,00	0,00	0,00	
040802 - Outras	Art.º 33.º n.º 1, alíneas u), v) e hh) da Lei N.º 75/2013, de 12/09	Bolsa de estudo	Patrícia Isabel Rodrigues Belila	348 000,00	699,30	699,30	0,00	0,00	
040802 - Outras	ALÍNEA HH) DO N.º 1 DO ART.º 33.º DA LEI N.º 75/2013, DE 12/09	AUXÍLIOS ECONÓMICOS / AQUISIÇÃO DE MATERIAL ESCOLAR	Patrícia Maria Augusta Magno	348 000,00	43,30	43,30	0,00	0,00	

Transferências e subsídios concedidos

Ano: 2020

Euros

Município de Benavente

Tipo de despesa	Disposições legais (1)	Finalidade (2)	Entidade financiadora (3)	Despesas orçamentadas (4)	Despesas autorizadas (5)	Despesas pagas (6)	Despesas autorizadas e não pagas (7)=(5)-(6)	Devolução ocorrida no exercício (8)	Observações (9)
040802 - Outras	Portaria 128/2009 -30/01 (e suas alterações art.ºs 13 e 14)	Subsídio de refeição - POC - novembro	Paula Alexandra Silva Marques	348 000,00	348,21	348,21	0,00	0,00	
040802 - Outras	Portaria 128/2009 -30/01 (e suas alterações art.ºs 13 e 14)	Bolsa mensal - POC - dezembro	Paula Alexandra Silva Marques	348 000,00	307,16	307,16	0,00	0,00	
040802 - Outras	ALÍNEA HH) DO N.º 1 DO ART.º 33.º DA LEI N.º 75/2013, DE 12/09	AUXÍLIOS ECONÓMICOS / AQUISIÇÃO DE MATERIAL ESCOLAR	Paulo José Cunha Ferreira	348 000,00	50,00	50,00	0,00	0,00	
040802 - Outras	Art.º 33.º n.º 1, alíneas u), v) e hh) da Lei N.º 75/2013, de 12/09	Bolsa de estudo	Paulo Tiago Lopes de Araujo	348 000,00	699,30	699,30	0,00	0,00	
040802 - Outras	Portaria 128/2009 -30/01 (e suas alterações art.ºs 13 e 14)	Subsídio de refeição - POC - abril	Pedro Manuel Santos Serra Carrapito	348 000,00	915,84	915,84	0,00	0,00	
040802 - Outras	Portaria 128/2009 -30/01 (e suas alterações art.ºs 13 e 14)	Bolsa mensal - POC - agosto	Pedro Manuel Santos Serra Carrapito	348 000,00	3 978,54	3 978,54	0,00	0,00	
040802 - Outras	Art.º 33.º n.º 1, alíneas u), v) e hh) da Lei N.º 75/2013, de 12/09	Bolsa de estudo	Pedro Miguel Grilo Claudino	348 000,00	699,30	699,30	0,00	0,00	
040802 - Outras	DL n.º 166/2014, de 6 de novembro/Portaria n.º 114/2019, de 15 de abril	Eságio Pepal - Subsídio de refeição - dezembro	Ricardina Isabel Baptista Sousa	348 000,00	314,82	295,74	19,08	0,00	
040802 - Outras	DL n.º 166/2014, de 6 de novembro/Portaria n.º 114/2019, de 15 de abril	Bolsa Mensal EstagAntroplogia - Outubro	Ricardina Isabel Baptista Sousa	348 000,00	2 172,12	2 040,48	131,64	0,00	
040802 - Outras	Art.º 33.º n.º 1, alíneas u), v) e hh) da Lei N.º 75/2013, de 12/09	Bolsa de estudo	Rita Meirinho do Carmo	348 000,00	699,30	699,30	0,00	0,00	
040802 - Outras	Art.º 33.º n.º 1, alíneas u), v) e hh) da Lei N.º 75/2013, de 12/09	Bolsa de estudo	Rodrigo Rodrigues Major	348 000,00	559,44	559,44	0,00	0,00	
040802 - Outras	Art.º 33.º n.º 1, alíneas u), v) e hh) da Lei N.º 75/2013, de 12/09	Bolsa de estudo	Rodrigo Soares Marramaque	348 000,00	419,58	419,58	0,00	0,00	
040802 - Outras	Portaria 128/2009 -30/01 (e suas alterações art.ºs 13 e 14)	Subsídio de refeição - POC - dezembro	Rosa Maria de Jesus Viegas Silva	348 000,00	95,40	95,40	0,00	0,00	
040802 - Outras	Portaria 128/2009 -30/01 (e suas alterações art.ºs 13 e 14)	Bolsa mensal - POC - dezembro	Rosa Maria de Jesus Viegas Silva	348 000,00	658,22	658,22	0,00	0,00	
040802 - Outras	ALÍNEA HH) DO N.º 1 DO ART.º 33.º DA LEI N.º 75/2013, DE 12/09	AUXÍLIOS ECONÓMICOS / AQUISIÇÃO DE MATERIAL ESCOLAR	Rosana Aparecida Ferreira Correia	348 000,00	20,00	20,00	0,00	0,00	
040802 - Outras	Portaria 128/2009 -30/01 (e suas alterações art.ºs 13 e 14)	Bolsa mensal - POC - janeiro	Rosária Romano da Cruz	348 000,00	783,57	783,57	0,00	0,00	
040802 - Outras	Portaria 128/2009 -30/01 (e suas alterações art.ºs 13 e 14)	Bolsa mensal - POC - agosto	Rosária Romano da Cruz	348 000,00	719,87	719,87	0,00	0,00	
040802 - Outras	Portaria 128/2009 -30/01 (e suas alterações art.ºs 13 e 14)	Subsídio de refeição - POC - agosto	Ruben Filipe Ferro Gonçalves	348 000,00	448,38	448,38	0,00	0,00	
040802 - Outras	Portaria 128/2009 -30/01 (e suas alterações art.ºs 13 e 14)	Bolsa mensal - POC - agosto	Ruben Filipe Ferro Gonçalves	348 000,00	1 960,02	1 960,02	0,00	0,00	
040802 - Outras	ALÍNEA HH) DO N.º 1 DO ART.º 33.º DA LEI N.º 75/2013, DE 12/09	AUXÍLIOS ECONÓMICOS / AQUISIÇÃO DE MATERIAL ESCOLAR	Rui Alberto Dias Pereira	348 000,00	28,30	28,30	0,00	0,00	
040802 - Outras	Art.º 33.º n.º 1, alíneas u), v) e hh) da Lei N.º 75/2013, de 12/09	Bolsa de estudo	Rute Barrué Fernandes	348 000,00	559,44	559,44	0,00	0,00	
040802 - Outras	ALÍNEA HH) DO N.º 1 DO ART.º 33.º DA LEI N.º 75/2013, DE 12/09	PAGAMENTO DE CADERNOS DE ATIVIDADES ÀS FAMÍLIAS APOIADAS NO ÂMBITO DO ASE	RUTE MARIA SIMÕES COUTINHO	348 000,00	45,00	45,00	0,00	0,00	
040802 - Outras	Portaria 128/2009 -30/01 (e suas alterações art.ºs 13 e 14)	Subsídio de refeição - POC - dezembro	Rute Patrícia Gomes Tabaquinha Martins	348 000,00	376,83	376,83	0,00	0,00	
040802 - Outras	Portaria 128/2009 -30/01 (e suas alterações art.ºs 13 e 14)	Bolsa mensal - POC - dezembro	Rute Patrícia Gomes Tabaquinha Martins	348 000,00	1 652,85	1 652,85	0,00	0,00	
040802 - Outras	Portaria 128/2009 -30/01 (e suas alterações art.ºs 13 e 14)	Subsídio de refeição - POC - dezembro	Sandra Cristina Frutuoso Correia Silva	348 000,00	348,21	348,21	0,00	0,00	
040802 - Outras	Portaria 128/2009 -30/01 (e suas alterações art.ºs 13 e 14)	Bolsa mensal - POC - dezembro	Sandra Cristina Frutuoso Correia Silva	348 000,00	307,16	307,16	0,00	0,00	
040802 - Outras	Alínea v) do n.º 1 do art.º 33.º do Anexo I à Lei n.º 75/2013, de 12/09, na redação vigente e conjugado com o art.º 4.º, n.º 1	MEDIDAS EXCECIONAIS APOIO ÀS FAMÍLIAS / RESPOSTAS DAS AUTARQUIAS LOCAIS, LEI N.º 6/2020, DE 10/04	Sandra Isabel da Silva Rodrigues	348 000,00	111,42	111,42	0,00	0,00	
040802 - Outras	Alínea v) do n.º 1 do art.º 33.º do Anexo I à Lei n.º 75/2013, de 12/09, na redação vigente e conjugado com o art.º 4.º, n.º 1	MEDIDAS EXCECIONAIS APOIO ÀS FAMÍLIAS / RESPOSTAS DAS AUTARQUIAS LOCAIS, LEI N.º 6/2020, DE 10/04	Sandra Isabel Nunes Ferreira Nunes Simões	348 000,00	35,52	35,52	0,00	0,00	
040802 - Outras	Portaria 128/2009 -30/01 (e suas alterações art.ºs 13 e 14)	Subsídio de refeição - POC - dezembro	Sandy Marilyn Brandão Simões	348 000,00	195,57	195,57	0,00	0,00	
040802 - Outras	Portaria 128/2009 -30/01 (e suas alterações art.ºs 13 e 14)	Bolsa mensal - POC - dezembro	Sandy Marilyn Brandão Simões	348 000,00	1 316,44	1 316,44	0,00	0,00	

Transferências e subsídios concedidos

Ano: 2020

Euros

Município de Benavente

Tipo de despesa	Disposições legais (1)	Finalidade (2)	Entidade financiadora (3)	Despesas orçamentadas (4)	Despesas autorizadas (5)	Despesas pagas (6)	Despesas autorizadas e não pagas (7)=(5)-(6)	Devolução ocorrida no exercício (8)	Observações (9)
040802 - Outras	Art.º 33.º n.º 1, alíneas u), v) e hh) da Lei N.º 75/2013, de 12/09	Bolsa de estudo	Sara Filipa Oliveira Carvalho Ferreira	348 000,00	699,30	699,30	0,00	0,00	
040802 - Outras	Portaria 128/2009 -30/01 (e suas alterações art.ºs 13 e 14)	Subsídio de refeição - POC - dezembro	Sara Isabel da Silva Arsénio	348 000,00	171,72	171,72	0,00	0,00	
040802 - Outras	Portaria 128/2009 -30/01 (e suas alterações art.ºs 13 e 14)	Bolsa mensal - POC - dezembro	Sara Isabel da Silva Arsénio	348 000,00	950,76	950,76	0,00	0,00	
040802 - Outras	ALÍNEA HH) DO N.º 1 DO ART.º 33.º DA LEI N.º 75/2013, DE 12/09	AUXÍLIOS ECONÓMICOS / AQUISIÇÃO DE MATERIAL ESCOLAR	Sofia Isabel Calhau Pazeiro	348 000,00	25,00	25,00	0,00	0,00	
040802 - Outras	Portaria 128/2009 -30/01 (e suas alterações art.ºs 13 e 14)	Subsídio de refeição - POC - dezembro	Sonia Isabel Salgueiro Rodrigues Pernes	348 000,00	243,27	243,27	0,00	0,00	
040802 - Outras	Portaria 128/2009 -30/01 (e suas alterações art.ºs 13 e 14)	Bolsa mensal - POC - novembro e parte de outubro	Sonia Isabel Salgueiro Rodrigues Pernes	348 000,00	213,61	213,61	0,00	0,00	
040802 - Outras	Alínea v) do n.º 1 do art.º 33.º do Anexo I à Lei n.º 75/2013, de 12/09, na redação vigente e conjugado com o art.º 4.º, n.º 1	MEDIDAS EXCEPCIONAIS APOIO ÀS FAMÍLIAS / RESPOSTAS DAS AUTARQUIAS LOCAIS, LEI N.º 6/2020, DE 10/04	Susana Mellado Maria	348 000,00	411,37	411,37	0,00	0,00	
040802 - Outras	ALÍNEA HH) DO N.º 1 DO ART.º 33.º DA LEI N.º 75/2013, DE 12/09	AUXÍLIOS ECONÓMICOS / AQUISIÇÃO DE MATERIAL ESCOLAR	Szilvia Koborzan da Silva	348 000,00	50,00	50,00	0,00	0,00	
040802 - Outras	ALÍNEA HH) DO N.º 1 DO ART.º 33.º DA LEI N.º 75/2013, DE 12/09	AUXÍLIOS ECONÓMICOS / AQUISIÇÃO DE MATERIAL ESCOLAR	Tabita Montes da Graça	348 000,00	72,30	72,30	0,00	0,00	
040802 - Outras	Art.º 33.º n.º 1, alíneas u), v) e hh) da Lei N.º 75/2013, de 12/09	Bolsa de estudo	Taíla Nascimento Barros	348 000,00	699,30	699,30	0,00	0,00	
040802 - Outras	ALÍNEA HH) DO N.º 1 DO ART.º 33.º DA LEI N.º 75/2013, DE 12/09	AUXÍLIOS ECONÓMICOS / AQUISIÇÃO DE MATERIAL ESCOLAR	Tânia Filipa Ferreira da Gama	348 000,00	27,30	27,30	0,00	0,00	
040802 - Outras	Alínea v) do n.º 1 do art.º 33.º do Anexo I à Lei n.º 75/2013, de 12/09, na redação vigente e conjugado com o art.º 4.º, n.º 1	MEDIDAS EXCEPCIONAIS APOIO ÀS FAMÍLIAS / RESPOSTAS DAS AUTARQUIAS LOCAIS, LEI N.º 6/2020, DE 10/04	Tânia Marisa Morais Inverno	348 000,00	77,20	77,20	0,00	0,00	
040802 - Outras	ALÍNEA HH) DO N.º 1 DO ART.º 33.º DA LEI N.º 75/2013, DE 12/09	AUXÍLIOS ECONÓMICOS / AQUISIÇÃO DE MATERIAL ESCOLAR	Tatiana Veverita Guarda	348 000,00	20,00	20,00	0,00	0,00	
040802 - Outras	ALÍNEA HH) DO N.º 1 DO ART.º 33.º DA LEI N.º 75/2013, DE 12/09	AUXÍLIOS ECONÓMICOS / AQUISIÇÃO DE MATERIAL ESCOLAR	Tatiane Ferreira Brito	348 000,00	28,50	28,50	0,00	0,00	
040802 - Outras	Portaria 128/2009 -30/01 (e suas alterações art.ºs 13 e 14)	Subsídio de refeição - POC - dezembro	Tiago Manuel Rodrigues Ribeiro	348 000,00	429,30	429,30	0,00	0,00	
040802 - Outras	Portaria 128/2009 -30/01 (e suas alterações art.ºs 13 e 14)	Bolsa mensal - POC - dezembro	Tiago Manuel Rodrigues Ribeiro	348 000,00	374,48	374,48	0,00	0,00	
040802 - Outras	ALÍNEA C) DO ART.º 5.º DAS NORMAS DE ATRIBUIÇÃO DE TRANSPORTES ESCOLARES	COMPARTICIPAÇÃO EM DESPESAS COM TRANSPORTES ESCOLARES	Tomás Duarte da Silva	348 000,00	100,00	100,00	0,00	0,00	
040802 - Outras	ALÍNEA HH) DO N.º 1 DO ART.º 33.º DA LEI N.º 75/2013, DE 12/09	AUXÍLIOS ECONÓMICOS / AQUISIÇÃO DE MATERIAL ESCOLAR	Vanda Lúcia Pereira Pirralha Duarte	348 000,00	25,00	25,00	0,00	0,00	
040802 - Outras	Art.º 33.º n.º 1, alíneas u), v) e hh) da Lei N.º 75/2013, de 12/09	Bolsa de estudo	Vanessa Silva Nascimento	348 000,00	699,30	699,30	0,00	0,00	
040802 - Outras	ALÍNEA HH) DO N.º 1 DO ART.º 33.º DA LEI N.º 75/2013, DE 12/09	AUXÍLIOS ECONÓMICOS / AQUISIÇÃO DE MATERIAL ESCOLAR	Vânia Catarina de Jesus Serafim	348 000,00	25,00	25,00	0,00	0,00	
040802 - Outras	Portaria 128/2009 -30/01 (e suas alterações art.ºs 13 e 14)	Subsídio de refeição - POC - abril	Vânia Cristina de Oliveira Guilherme Fonseca	348 000,00	519,93	519,93	0,00	0,00	
040802 - Outras	Portaria 128/2009 -30/01 (e suas alterações art.ºs 13 e 14)	Bolsa mensal - POC - fevereiro	Vânia Cristina de Oliveira Guilherme Fonseca	348 000,00	2 267,19	2 267,19	0,00	0,00	
040802 - Outras	ALÍNEA HH) DO N.º 1 DO ART.º 33.º DA LEI N.º 75/2013, DE 12/09	AUXÍLIOS ECONÓMICOS / AQUISIÇÃO DE MATERIAL ESCOLAR	Vânia Filipa Duarte Moisés	348 000,00	25,00	25,00	0,00	0,00	
040802 - Outras	ALÍNEA HH) DO N.º 1 DO ART.º 33.º DA LEI N.º 75/2013, DE 12/09	AUXÍLIOS ECONÓMICOS / AQUISIÇÃO DE MATERIAL ESCOLAR	Vera Catarina Marques Venâncio	348 000,00	43,15	43,15	0,00	0,00	
040802 - Outras	Portaria 128/2009 -30/01 (e suas alterações art.ºs 13 e 14)	Subsídio de refeição - POC - dezembro	Vera Sandra Pereira Sousa Casimiro Valério	348 000,00	52,47	52,47	0,00	0,00	
040802 - Outras	Portaria 128/2009 -30/01 (e suas alterações art.ºs 13 e 14)	Subsídio de refeição - POC - fevereiro	Vera Sandra Pereira Sousa Casimiro Valério	348 000,00	481,77	481,77	0,00	0,00	
040802 - Outras	Portaria 128/2009 -30/01 (e suas alterações art.ºs 13 e 14)	Bolsa mensal - POC - dezembro	Vera Sandra Pereira Sousa Casimiro Valério	348 000,00	234,08	234,08	0,00	0,00	
040802 - Outras	Portaria 128/2009 -30/01 (e suas alterações art.ºs 13 e 14)	Bolsa mensal - POC - abril	Vera Sandra Pereira Sousa Casimiro Valério	348 000,00	427,10	427,10	0,00	0,00	
040802 - Outras	Portaria 128/2009 -30/01 (e suas alterações art.ºs 13 e 14)	Subsídio de refeição - POC - agosto	Vera Sofia Moreira Pedrosa Feijoca	348 000,00	181,26	181,26	0,00	0,00	
040802 - Outras	Portaria 128/2009 -30/01 (e suas alterações art.ºs 13 e 14)	Bolsa mensal - POC - agosto	Vera Sofia Moreira Pedrosa Feijoca	348 000,00	760,60	760,60	0,00	0,00	
040802 - Outras	Lei n.º 6/2020, de 10/4	Subsídio de refeição - POC - maio e junho	Vera Sofia Moreira Pedrosa Feijoca	348 000,00	100,17	100,17	0,00	0,00	

Transferências e subsídios concedidos

Ano: 2020

Euros

Município de Benavente

Tipo de despesa	Disposições legais (1)	Finalidade (2)	Entidade financiadora (3)	Despesas orçamentadas (4)	Despesas autorizadas (5)	Despesas pagas (6)	Despesas autorizadas e não pagas (7)=(5)-(6)	Devolução ocorrida no exercício (8)	Observações (9)
040802 - Outras	Portaria 128/2009 -30/01 (e suas alterações art.ºs 13 e 14)	Bolsa mensal - POC - junho	Vera Sofia Moreira Pedrosa Feijoca	348 000,00	438,81	438,81	0,00	0,00	
040802 - Outras	Portaria 128/2009 -30/01 (e suas alterações art.ºs 13 e 14)	Subsídio de refeição - POC - abril	Vera Sofia Moreira Pedrosa Feijoca	348 000,00	419,76	419,76	0,00	0,00	
040802 - Outras	Portaria 128/2009 -30/01 (e suas alterações art.ºs 13 e 14)	Bolsa mensal - POC - abril	Vera Sofia Moreira Pedrosa Feijoca	348 000,00	368,59	368,59	0,00	0,00	
040802 - Outras	Portaria 128/2009 -30/01 (e suas alterações art.ºs 13 e 14)	Bolsa mensal - POC - dezembro	Vera Sofia Moreira Pedrosa Feijoca	348 000,00	534,21	534,21	0,00	0,00	
040802 - Outras	Portaria 128/2009 -30/01 (e suas alterações art.ºs 13 e 14)	Subsídio de refeição - POC - novembro	Vera Sofia Moreira Pedrosa Feijoca	348 000,00	200,34	200,34	0,00	0,00	
040802 - Outras	Portaria 128/2009 -30/01 (e suas alterações art.ºs 13 e 14)	Bolsa mensal - POC - novembro	Vera Sofia Moreira Pedrosa Feijoca	348 000,00	877,62	877,62	0,00	0,00	
040802 - Outras	ALÍNEA HH) DO N.º 1 DO ART.º 33.º DA LEI N.º 75/2013, DE 12/09	AUXÍLIOS ECONÓMICOS / AQUISIÇÃO DE MATERIAL ESCOLAR	Veronica Surugiu Caldare	348 000,00	20,00	20,00	0,00	0,00	
040802 - Outras	Alínea v) do n.º 1 do art.º 33.º do Anexo I à Lei n.º 75/2013, de 12/09, na redação vigente e conjugado com o art.º 4.º, n.º 1	MEDIDAS EXCECIONAIS APOIO ÀS FAMÍLIAS / RESPOSTAS DAS AUTARQUIAS LOCAIS, LEI N.º 6/2020, DE 10/04	Vitor Manuel Salvador Fernandes	348 000,00	164,76	164,76	0,00	0,00	
040802 - Outras	Alínea v) do n.º 1 do art.º 33.º do Anexo I à Lei n.º 75/2013, de 12/09, na redação vigente e conjugado com o art.º 4.º, n.º 1	MEDIDAS EXCECIONAIS APOIO ÀS FAMÍLIAS / RESPOSTAS DAS AUTARQUIAS LOCAIS, LEI N.º 6/2020, DE 10/04	Vitor Manuel Salvador Fernandes	348 000,00	415,43	415,43	0,00	0,00	
040802 - Outras	Lei n.º 6/2020, de 10/4	MEDIDAS EXCECIONAIS DE APOIO ÀS FAMÍLIAS / RESPOSTAS DAS AUTARQUIAS LOCAIS, LEI N.º 6/2020, DE 10/04 - VITOR FERNANDES	Vitor Manuel Salvador Fernandes	348 000,00	178,15	178,15	0,00	0,00	
040802 - Outras	ALÍNEA HH) DO N.º 1 DO ART.º 33.º DA LEI N.º 75/2013, DE 12/09	AUXÍLIOS ECONÓMICOS / AQUISIÇÃO DE MATERIAL ESCOLAR	Volodymyr Ivorskyi	348 000,00	20,00	20,00	0,00	0,00	
040802 - Outras	Portaria 128/2009 -30/01 (e suas alterações art.ºs 13 e 14)	Subsídio de refeição - POC - dezembro	Waffa Dellaou	348 000,00	195,57	195,57	0,00	0,00	
040802 - Outras	Portaria 128/2009 -30/01 (e suas alterações art.ºs 13 e 14)	Bolsa mensal - POC - dezembro	Waffa Dellaou	348 000,00	877,62	877,62	0,00	0,00	
040802 - Outras	ALÍNEA HH) DO N.º 1 DO ART.º 33.º DA LEI N.º 75/2013, DE 12/09	AUXÍLIOS ECONÓMICOS / AQUISIÇÃO DE MATERIAL ESCOLAR	Wardilaine Cunha Pereira	348 000,00	25,00	25,00	0,00	0,00	
040802 - Outras	ALÍNEA HH) DO N.º 1 DO ART.º 33.º DA LEI N.º 75/2013, DE 12/09	AUXÍLIOS ECONÓMICOS / AQUISIÇÃO DE MATERIAL ESCOLAR	Yasai Xia	348 000,00	25,00	25,00	0,00	0,00	
040802 - Outras	Portaria 128/2009 -30/01 (e suas alterações art.ºs 13 e 14)	POC - bolsa mensal e subsídio refeição - renovação	Vera Sofia Moreira Pedrosa Feijoca	348 000,00	0,02	0,00	0,02	0,00	
040802 - Outras	Portaria 128/2009 -30/01 (e suas alterações art.ºs 13 e 14)	POC - bolsa mensal e subsídio refeição - renovação	Waffa Dellaou	348 000,00	0,02	0,00	0,02	0,00	
040802 - Outras	Portaria 128/2009 -30/01 (e suas alterações art.ºs 13 e 14)	POC - bolsa mensal e subsídio refeição - renovação	Sandy Marilyn Brandão Simões	348 000,00	0,02	0,00	0,02	0,00	
040802 - Outras	Portaria 128/2009 -30/01 (e suas alterações art.ºs 13 e 14)	POC - bolsa mensal e subsídio refeição - renovação	Ana Catarina Pereira Urbano	348 000,00	0,03	0,00	0,03	0,00	
040802 - Outras	Portaria 128/2009 -30/01 (e suas alterações art.ºs 13 e 14)	POC - bolsa mensal e subsídio refeição - renovação	Rosa Maria de Jesus Viegas Silva	348 000,00	0,03	0,00	0,03	0,00	
Total de transferências correntes				2 103 827,00	1 872 938,88	1 869 149,16	3 789,72	0,00	

Transferências e subsídios concedidos

Ano: 2020
Euros

Município de Benavente

Tipo de despesa	Disposições legais (1)	Finalidade (2)	Entidade financiadora (3)	Despesas orçamentadas (4)	Despesas autorizadas (5)	Despesas pagas (6)	Despesas autorizadas e não pagas (7)=(5)-(6)	Devolução ocorrida no exercício (8)	Observações (9)
Transferências de capital									
08010102 - Outras									
08010102 - Outras				1 000,00	0,00	0,00	0,00	0,00	
080501 - Continente									
080501 - Continente	Lei n.º 6/2020, de 10/4	Fundo COVID 19 - transferência	CIMLT - Comunidade Intermunicipal da Lezíria do Tejo	66 906,00	16 905,49	16 905,49	0,00	0,00	
080701 - Instituições sem fins lucrativos									
080701 - Instituições sem fins lucrativos	LEI N.º 75/2013, DE 12/9, ART. 33.º, N.º 1, AL. U)	APOIO FINANCEIRO P/ AQUISIÇÃO DE AMBULÂNCIA DE SOCORRO - INEM	Ass. Hum. Bombeiros Voluntários Benavente	274 241,00	10 879,00	10 879,00	0,00	0,00	
080701 - Instituições sem fins lucrativos	Lei n.º 75/2013, de 12/9, art. 33.º, n.º 1, al. u)	Apoio Financeiro Extraordinário para Reposição de Veículo Tático/Tanque Urbano	Ass. Hum. Bombeiros Voluntários Benavente	274 241,00	47 000,00	22 000,00	25 000,00	0,00	
080701 - Instituições sem fins lucrativos	LEI N.º 75/2013, DE 12/9, ART. 33.º, N.º 1, AL. U)	APOIO FINANCEIRO P/ AQUISIÇÃO DE AMBULÂNCIA DE SOCORRO - INEM	Ass. Hum. Bombeiros Voluntários S. Correia	274 241,00	17 118,00	17 118,00	0,00	0,00	
080701 - Instituições sem fins lucrativos	LEI N.º 75/2013, DE 12/9, ART. 33.º, N.º 1, AL. U)	APOIO P/ AQUISIÇÃO DE CARRINHA	Centro de Bem Estar Social Padre Tobias (Fundação)	274 241,00	2 850,00	2 850,00	0,00	0,00	
080701 - Instituições sem fins lucrativos	LEI N.º 75/2013, DE 12/9, ART. 33.º, N.º 1, AL. U)	APOIO AO RESTAURO DA IGREJA MATRIZ DE SAMORA CORREIA	FABRICA DA IGREJA DA PARÓQUIA DE SAMORA CORREIA	274 241,00	65 321,54	33 878,20	31 443,34	0,00	
080701 - Instituições sem fins lucrativos	artigo 23.º, n.º 2, alínea g) do Anexo I à Lei n.º 75/2013, de 12.09	protocolo de colaboração - obras de requalificação e ampliação do posto médico de de Santo Estêvão	Casa do Povo de Santo Estêvão	274 241,00	96 000,00	0,00	96 000,00	0,00	
Total de transferências de capital				342 147,00	256 074,03	103 630,69	152 443,34	0,00	

Transferências e subsídios concedidos

Ano: 2020

Euros

Município de Benavente

Tipo de despesa	Disposições legais (1)	Finalidade (2)	Entidade financiadora (3)	Despesas orçamentadas (4)	Despesas autorizadas (5)	Despesas pagas (6)	Despesas autorizadas e não pagas (7)=(5)-(6)	Devolução ocorrida no exercício (8)	Observações (9)
Subsídios									
<i>SEM MOVIMENTOS</i>									
Total de subsídios				0,00	0,00	0,00	0,00	0,00	

Anexo VI.2

Anexo A.1 SNC- AP - Regime Geral
NCP26

Transferências e subsídios recebidos

Transferências e subsídios recebidos

Ano: 2020

Euros

Município de Benavente

Tipo de receita	Disposições legais (1)	Finalidade (2)	Entidade financiadora (3)	Receita prevista (4)	receita recebida (5)	Receita prevista não recebida (6)=(4)-(5)	Devolução ocorrida no exercício (7)	Observações (8)
Transferências correntes								
060101 - Públicas								
0601010101 - Conserv. Reab. Estradas desclassificadas -PRN 2000	Decreto-lei n.º 222/98, de 17 de julho, art. 13.º	Desclassificação de estradas nacionais em municipais e sua conservação (protocolo)	EP - Estradas de Portugal, SA	517 406,00	0,00	517 406,00	0,00	em contencioso
060301 - Estado								
06030101 - Fundo de Equilíbrio Financeiro	Lei n.º 2/2020, de 31 de março (Lei do OE 2020), mapa XIX	Transferências do Orçamento de Estado de 2020: Fundo de Equilíbrio Financeiro (corrente)	DGAL - Direção Geral das Autarquias Locais	3 100 714,00	3 100 714,00	0,00	0,00	
06030102 - Fundo Social Municipal	Lei n.º 2/2020, de 31 de março (Lei do OE 2020), mapa XIX	Transferências do Orçamento de Estado de 2020: Fundo Social Municipal	DGAL - Direção Geral das Autarquias Locais	512 850,00	512 850,00	0,00	0,00	
06030107 - Participação no IVA-Art.º 26.º-A da Lei n.º75/2013	Lei n.º 2/2020, de 31 de março (Lei do OE 2020), mapa XIX	Transferências do Orçamento de Estado de 2020: Participação no IVA (artigo 26.º-A da Lei n.º 73/2013)	DGAL - Direção Geral das Autarquias Locais	157 596,00	157 596,00	0,00	0,00	
06030103 - Participação fixa no IRS	Lei n.º 2/2020, de 31 de março (Lei do OE 2020), mapa XIX	Transferências do Orçamento de Estado de 2020: Participação fixa no IRS (5%)	DGAL - Direção Geral das Autarquias Locais	1 246 700,00	1 246 700,00	0,00	0,00	
0603019903 - Protocolo de cooperação - ISSS - CPCJ	Despacho Conjunto do Ministério da Justiça e do Ministério do Trabalho e da Solidariedade n.º 562/2001, de 22 de junho	Protocolo de cooperação para funcionamento da Comissão de Proteção de Crianças e Jovens	CNPDPJC - Comissão Nacional de Promoção dos Direitos e Proteção das Crianças e Jovens	25 400,00	25 482,36	-82,36	0,00	
0603019911 - DGAV	Despacho n.º 6615/2020, de 25 de junho	Campanha de apoio à esterilização de canídeos 4/CRO/2020	DGAV - Direção Geral de Alimentação e Veterinária	690,00	0,00	690,00	0,00	
0603019909 - DGEstE-fornecimento refeições aos alunos 1.º ciclo	Decreto-Lei n.º 55/2009, de 2 de março; Despacho n.º 8452-A/2015, de 31 de julho	Programa de generalização de refeições aos alunos do 1.º ciclo	DGEstE - Direção Geral Estabelecimentos Escolares	65 900,00	25 154,02	40 745,98	0,00	
0603019901 - DGEstE - Ed. Pré-Escolar acordo de cooperação	Lei n.º 5/97, de 10 de fevereiro; Decreto-Lei n.º 147/97, de 11 de junho	Acordo de cooperação para a educação pré-escolar (prolongamentos de horários)	DGEstE - Direção Geral Estabelecimentos Escolares	513 000,00	528 853,36	-15 853,36	0,00	
0603019912 - IFAP - Regime fruta escolar	Portaria n.º 113/2018, de 30 de abril	Regime de fruta escolar	IFAP - Instituto de Financiamento da Agricultura e Pescas, IP	8 250,00	6 967,14	1 282,86	0,00	
0603019910 - DGAL - Gabinete Técnico Florestal Intermunicipal	Lei n.º 20/2009, de 12 de maio	Apoio ao funcionamento do gabinete técnico florestal intermunicipal (Fundo Florestal Permanente)	ICNF - Instituto da Conservação da Natureza e das Florestas, IP	6 900,00	0,00	6 900,00	0,00	candidatura 2020-0202-01-0115
060306 - Estado - Participação comunitária em projetos cofinanciados								
06030603 - Estágios Profissionais - PEPAL	Decreto-Lei n.º 166/2014, de 6 de novembro; Portaria n.º 114/2019, de 15 de abril	Estágios PEPAL	IGFSS - Instituto de Gestão Financeira da Segurança Social, IP	158 118,00	0,00	158 118,00	0,00	
06030604 - FSE - Plano integrado de comb insucesso escolar	Portaria n.º 60-A/2015, de 02 de março; Portaria n.º 60-C/2015, de 02 de março	Plano Integrado e Inovador de Combate ao Insucesso escolar da Lezíria do Tejo (PIICIE LT) - Fundo Social Europeu	CIMLT - Comunidade Intermunicipal da Lezíria do Tejo	180 572,00	75 761,16	104 810,84	0,00	projeto ALT20-02-5266-FSE-000046
060307 - Serviços e fundos autónomos								
06030702 - Entidade Reg Turismo Alentejo	Despacho Normativo n.º 31/2009, de 27 de agosto	Apoio financeiro no âmbito do Programa 365 Alentejo-Ribatejo	Turismo do Alentejo e do Ribatejo, E.R.T.	47 943,00	0,00	47 943,00	0,00	
06030703 - Instituto de Emprego e Formação Profissional	Portaria n.º 128/2009, republicada pela Portaria n.º 378-H/2013 e alterada pela Portaria n.º 20-B/2014, art. 13.º; Portaria n.º 82-C/2020, 31mar, na sua redação atual	Programas CEI e CEI+ (Contrato Emprego - Inserção) e MAREESS (Medida de Apoio ao Reforço de Emergência de Equipamentos Sociais e de Saúde)	IEFP - Instituto do Emprego e Formação Profissional, IP	83 900,00	119 581,06	-36 220,81	539,75	
Total de transferências correntes				6 625 939,00	5 799 659,10	825 740,15	539,75	

Transferências e subsídios recebidos

Ano: 2020
Euros

Município de Benavente

Tipo de receita	Disposições legais (1)	Finalidade (2)	Entidade financiadora (3)	Receita prevista (4)	receita recebida (5)	Receita prevista não recebida (6)=(4)-(5)	Devolução ocorrida no exercício (7)	Observações (8)
Transferências de capital								
100301 - Estado								
10030101 - Fundo de Equilíbrio Financeiro	Lei n.º 2/2020, de 31 de março (Lei do OE 2020), mapa XIX	Transferências do Orçamento de Estado de 2020 - Fundo de Equilíbrio Financeiro (capital)	DGAL - Direção Geral das Autarquias Locais	344 524,00	344 524,00	0,00	0,00	
10030105 - N.º 3 art.º 35.º - Lei n.º 73/2013	Lei n.º 2/2020, de 31 de março (Lei do OE 2020), mapa XIX	Transferências do Orçamento de Estado de 2020 - Redistribuição do excedente da participação dos municípios nos impostos do Estado, nos termos do n.º 3 do artigo 35.º da Lei n.º 73/2013	DGAL - Direção Geral das Autarquias Locais	162 968,00	162 968,00	0,00	0,00	
100307 - Estado - Participação comunitária em projetos cofinanciados								
10030701 - FEDER								
1003070134 - Requalificação do Jardim dos Álamos	Regulamento (UE) n.º 1303/2013 do Parlamento Europeu e do Conselho de 17 de dezembro de 2013; Decreto-Lei n.º 159/2014, de 27 de outubro	Requalificação do Parque Ruy Luís Gomes (Álamos), em Samora Correia	AD&C - Agência para o Desenvolvimento e Coesão, I.P.	879 950,00	334 809,03	545 140,97	0,00	operação ALT20-04-4943-FEDER-000023
1003070135 - Reabilitação do Cruzeiro do Calvário	Regulamento (UE) n.º 1303/2013 do Parlamento Europeu e do Conselho de 17 de dezembro de 2013; Decreto-Lei n.º 159/2014, de 27 de outubro	Requalificação e reabilitação do Cruzeiro do Calvário e zona envolvente, em Benavente	AD&C - Agência para o Desenvolvimento e Coesão, I.P.	164 883,00	55 901,92	108 981,08	0,00	operação ALT20-04-2316-FEDER-000107
1003070138 - Reabilitação da Biblioteca Municipal	Regulamento (UE) n.º 1303/2013 do Parlamento Europeu e do Conselho de 17 de dezembro de 2013; Decreto-Lei n.º 159/2014, de 27 de outubro	Requalificação do Centro Histórico de Benavente - Avenida das Acácias	AD&C - Agência para o Desenvolvimento e Coesão, I.P.	275 660,00	110 669,94	164 990,06	0,00	operação ALT20-04-2316-FEDER-000105
1003070139 - Requal. Praça Município e Praç. Repúb. Bte	Regulamento (UE) n.º 1303/2013 do Parlamento Europeu e do Conselho de 17 de dezembro de 2013; Decreto-Lei n.º 159/2014, de 27 de outubro	Reabilitação das piscinas municipais de Benavente e Samora Correia - eficiência energética	AD&C - Agência para o Desenvolvimento e Coesão, I.P.	405 933,00	314 784,58	91 148,42	0,00	operação ALT20-04-2316-FEDER-000098
1003070140 - Requal. Praç. Repúb. e largo J.F. Pratas Samora	Regulamento (UE) n.º 1303/2013 do Parlamento Europeu e do Conselho de 17 de dezembro de 2013; Decreto-Lei n.º 159/2014, de 27 de outubro	Reabilitação do Museu Municipal de Benavente	AD&C - Agência para o Desenvolvimento e Coesão, I.P.	453 900,00	113 415,35	340 484,65	0,00	operação ALT20-04-2316-FEDER-000109
1003070143 - Aumento da eficiência energética edif. municipais	Regulamento (UE) n.º 1303/2013 do Parlamento Europeu e do Conselho de 17 de dezembro de 2013; Decreto-Lei n.º 159/2014, de 27 de outubro	Mobilidade urbana sustentável para Benavente e Samora Correia - redes cicláveis e pedonais de Benavente e Samora Correia	AD&C - Agência para o Desenvolvimento e Coesão, I.P.	592 702,00	405 094,78	187 607,22	0,00	operações ALT20-07-1203-FEDER-000125, ALT20-07-1203-FEDER-000036 e ALT20-07-1203-FEDER-000075
1003070144 - Museu de Benavente	Regulamento (UE) n.º 1303/2013 do Parlamento Europeu e do Conselho de 17 de dezembro de 2013; Decreto-Lei n.º 159/2014, de 27 de outubro	Execução e requalificação urbana do Centro Histórico de Benavente - parque de estacionamento periférico de Benavente	AD&C - Agência para o Desenvolvimento e Coesão, I.P.	173 310,00	245 394,57	-72 084,57	0,00	operação ALT20-08-2114-FEDER-000157
1003070147 - Cicloviás cicláveis e pedonais Samora e Bte	Regulamento (UE) n.º 1303/2013 do Parlamento Europeu e do Conselho de 17 de dezembro de 2013; Decreto-Lei n.º 159/2014, de 27 de outubro	Requalificação da Praça do Município e da Praça da República, em Benavente	AD&C - Agência para o Desenvolvimento e Coesão, I.P.	58 000,00	0,00	58 000,00	0,00	operação ALT20-04-1406-FEDER-000062
1003070148 - Estacionamentos Periféricos Benavente e Samora	Regulamento (UE) n.º 1303/2013 do Parlamento Europeu e do Conselho de 17 de dezembro de 2013; Decreto-Lei n.º 159/2014, de 27 de outubro	Requalificação da Praça da República e do Largo João Fernandes Pratas, em Samora Correia	AD&C - Agência para o Desenvolvimento e Coesão, I.P.	1 000,00	0,00	1 000,00	0,00	operação ALT20-04-1406-FEDER-000070
1003070149 - Aumento eficiência energética - Iluminação Pública	Regulamento (UE) n.º 1303/2013 do Parlamento Europeu e do Conselho de 17 de dezembro de 2013; Decreto-Lei n.º 159/2014, de 27 de outubro	Intervenção nos sistemas de iluminação pública para melhoria da eficiência energética do Município de Benavente	AD&C - Agência para o Desenvolvimento e Coesão, I.P.	33 717,00	0,00	33 717,00	0,00	operações ALT20-07-1203-FEDER-000044, ALT20-07-1203-FEDER-000134 e ALT20-04-1203-FEDER-000195
1003070150 - Remoção fibrocimento - Escolas de 2º e 3º Ciclos	Regulamento (UE) n.º 1303/2013 do Parlamento Europeu e do Conselho de 17 de dezembro de 2013; Decreto-Lei n.º 159/2014, de 27 de outubro	Substituição de estruturas em fibrocimento - escolas do 2.º e 3.º ciclos	AD&C - Agência para o Desenvolvimento e Coesão, I.P.	705,00	0,00	705,00	0,00	operações ALT20-02-5673-FEDER-000132 e ALT20-02-5673-FEDER-000133
10030702 - Fundo Social Europeu								
1003070201 - Plano combate insucesso escolar	Portaria n.º 60-A/2015, de 02 de março; Portaria n.º 60-C/2015, de 02 de março	Plano Integrado e Inovador de Combate ao Insucesso escolar da Lezíria do Tejo (PIICIE LT) - Fundo Social Europeu	CIMLT - Comunidade Intermunicipal da Lezíria do Tejo	40 550,00	40 553,06	-3,06	0,00	projeto ALT20-02-5266-FSE-000046
Total de transferências de capital				3 587 802,00	2 128 115,23	1 459 686,77	0,00	

Transferências e subsídios recebidos

Ano: 2020

Euros

Município de Benavente

Tipo de receita	Disposições legais (1)	Finalidade (2)	Entidade financiadora (3)	Receita prevista (4)	receita recebida (5)	Receita prevista não recebida (6)=(4)-(5)	Devolução ocorrida no exercício (7)	Observações (8)
-----------------	---------------------------	-------------------	------------------------------	-------------------------	-------------------------	---	--	--------------------

Subsídios

SEM MOVIMENTOS

Total de subsídios

0,00

0,00

0,00

0,00

Anexo VII

Anexo A.1 SNC- AP - Regime Geral
Norma técnica 1/2017

Dívidas a terceiros por antiguidade dos saldos

Município de Benavente

No período até 31 de Dezembro de 2020

Ano: 2020

Descrição	Dívida vincenda		Intervalos de Antiquidade da dívida vencida				Exceções	Pagamentos em Atraso	Total Dívida por natureza		
	Curto Prazo	Médio / Longo Prazo	< 90	90 - 180	180 - 365	> 365			Curto Prazo	Médio / Longo Prazo	SOMA
Despesas Correntes											
Despesas com pessoal											
Remunerações certas e permanentes	250,06		82 951,74						83 201,80		83 201,80
Abonos variáveis ou eventuais			3 705,02						3 705,02		3 705,02
SS - Encargos com saúde											
ADSE e outros da AP											
Outros sectores fora da AP											
SS - Contribuições de segurança social											
CGA											
Segurança social- Regime geral											
Outras											
SS - Outras											
Outras	-36,60								-36,60		-36,60
Aquisições de bens e serviços											
Aquisições de bens e serviços	1 356,19		133,80						1 489,99		1 489,99
Juros e outros encargos											
Juros e outros encargos											
Transferências correntes											
Administrações públicas											
Outras transferências correntes	1 903,64								1 903,64		1 903,64
Subsídios											
Subsídios											
Outras despesas correntes											
Outras despesas correntes											
Despesas de capital											
Aquisições de bens de capital											
Aquisições de bens de capital	76 171,95								76 171,95		76 171,95
Transferências de capital											
Administrações Públicas											
Outras transferências de capital											
Aquisição de ativos financeiros											
Aquisição de ativos financeiros											
Reembolsos de passivos financeiros											
Reembolsos de passivos financeiros											
Outras despesas de capital											
Outras despesas de capital											
Soma	79 645,24	0,00	86 790,56	0,00	0,00	0,00	0,00	0,00	166 435,80	0,00	166 435,80

Anexo VIII

**Anexo A.1 SNC- AP - Regime Geral
Norma técnica 1/2017**

Encargos contratuais

Município de Benavente

Ano: 2020

Mês: Apuramentos

Encargos Contratuais

Euros

Nº Contrato	NIF Fornecedor	Data de Celebração	Preço Base	Preço Contratual	Data de Conclusão (inicial)	Data de Conclusão (revista)	Visto Tribunal de Contas	
							Número do Registo	Data
130	502290099	2010-10-08	36 300,00	31 581,00	07/10/2013	07/10/2013		

.: Lista de CPV's

Código	Descrição
79212500-8	Serviços de revisão de contas

.: Lista de Compromissos

Nº Sequencial	Serviço Requiritante	Documento	Valor
96	2 - Dep. M. Adm. e Financeiro	CONTR.: RevOfContas/2010	17 835,00

799	502290099	2014-01-28	25 682,40	25 682,40	31/12/2016	31/12/2016		
------------	------------------	-------------------	------------------	------------------	-------------------	-------------------	--	--

.: Lista de CPV's

Código	Descrição
79212500-8	Serviços de revisão de contas

.: Lista de Compromissos

Nº Sequencial	Serviço Requiritante	Documento	Valor
6500	2 - Dep. M. Adm. e Financeiro	OUT.DOC.: RevOfContas/2013	25 682,40

1510	507717562	2015-01-29	306 699,51	306 699,51	28/01/2018	28/01/2018	437/2015	15/04/2015
-------------	------------------	-------------------	-------------------	-------------------	-------------------	-------------------	-----------------	-------------------

.: Lista de CPV's

Código	Descrição
90610000-6	Serviços de limpeza e varrimento de ruas

.: Lista de Compromissos

Nº Sequencial	Serviço Requiritante	Documento	Valor
13073	3 - Dep. M. de Obras, Urb. Amb. Ser. Ur	CONTR.: Con.Hig.Urba/2015	1 003 743,84
23081	2 - Dep. M. Adm. e Financeiro	CONTR.: Ad.Hig.Urban/2017	13 394,16
26589	3 - Dep. M. de Obras, Urb. Amb. Ser. Ur	CONTR.: Ad.Hig.Urban/2018	25 702,03

2163	500697370	2016-01-08	255 340,46	255 340,46	10/12/2018	10/12/2018		13/04/2016
-------------	------------------	-------------------	-------------------	-------------------	-------------------	-------------------	--	-------------------

.: Lista de CPV's

Código	Descrição
09211800-9	Óleos e preparações à base de petróleo

.: Lista de Compromissos

Nº Sequencial	Serviço Requiritante	Documento	Valor
17239	03 - Economato	CONTR.: GasolinaCart/2016	16 943,91
17240	03 - Economato	CONTR.: Gasóleocart/2016	18 595,03
17241	03 - Economato	CONTR.: Gasóleo.Gran/2016	688 189,87
17242	03 - Economato	CONTR.: Lubrificante/2016	21 842,01

.: Lista de Pagamentos

Fonte Finan.	Classificações Orçamentais		Data do primeiro pagam.	Pagament. no ano [N]	Pag. previst. até final do ano [N]	Pagament. acumulad. até [N-1]	Pagamentos previstos para anos futuros				Anos seguintes	
	Rúbrica	Descrição					[N+1]	[N+2]	[N+3]	[N+4]		
RP	D02	Aquisição de bens e serviços	09/05/2016	0,00	0,00	16 943,91	0,00	0,00	0,00	0,00	0,00	0,00
RP	D02	Aquisição de bens e serviços	09/05/2016	0,00	0,00	706 784,90	0,00	0,00	0,00	0,00	0,00	0,00

Município de Benavente

Ano: 2020

Mês: Apuramentos

Encargos Contratuais

Euros

Nº Contrato	NIF Fornecedor	Data de Celebração	Preço Base	Preço Contratual	Data de Conclusão (inicial)	Data de Conclusão (revista)	Visto Tribunal de Contas	
							Número do Registo	Data

827 **502948825** **2016-06-15** **59 040,00** **59 040,00** **16/09/2016** **16/09/2016**

.: Lista de CPV's

Código	Descrição
71240000-2	Serviços de arquitectura, engenharia e planeamento

.: Lista de Compromissos

Nº Sequencial	Serviço Requiritante	Documento	Valor
19059	3 - Dep. M. de Obras, Urb. Amb. Ser. Ur	CONTR.: Proj.EspExt/2016	59 040,00

.: Lista de Pagamentos

Classificações Orçamentais			Data do primeiro pagam.	Pagament. no ano [N]	Pag.previst. até final do ano [N]	Pagament. acumulad. até [N-1]	Pagamentos previstos para anos futuros				
Fonte Finan.	Rúbrica	Descrição					[N+1]	[N+2]	[N+3]	[N+4]	Anos seguintes
RP	D02	Aquisição de bens e serviços	26/09/2016	0,00	0,00	53 136,00	0,00	0,00	0,00	0,00	0,00

882 **502948825** **2016-07-12** **70 110,00** **70 110,00** **13/11/2021** **13/11/2021**

.: Lista de CPV's

Código	Descrição
71240000-2	Serviços de arquitectura, engenharia e planeamento

.: Lista de Compromissos

Nº Sequencial	Serviço Requiritante	Documento	Valor
19314	3 - Dep. M. de Obras, Urb. Amb. Ser. Ur	OUT.DOC.: ProjEspExter/2016	70 110,00

.: Lista de Pagamentos

Classificações Orçamentais			Data do primeiro pagam.	Pagament. no ano [N]	Pag.previst. até final do ano [N]	Pagament. acumulad. até [N-1]	Pagamentos previstos para anos futuros				
Fonte Finan.	Rúbrica	Descrição					[N+1]	[N+2]	[N+3]	[N+4]	Anos seguintes
RP	D02	Aquisição de bens e serviços	30/12/2016	10 516,50	0,00	52 582,50	0,00	0,00	0,00	0,00	0,00

1272 **504795783** **2016-09-06** **60 270,00** **60 270,00** **06/01/2017** **06/01/2017**

.: Lista de CPV's

Código	Descrição
71240000-2	Serviços de arquitectura, engenharia e planeamento

.: Lista de Compromissos

Nº Sequencial	Serviço Requiritante	Documento	Valor
19541	3 - Dep. M. de Obras, Urb. Amb. Ser. Ur	CONTR.: EIProjMobUrb/2016	60 270,00

.: Lista de Pagamentos

Classificações Orçamentais			Data do primeiro pagam.	Pagament. no ano [N]	Pag.previst. até final do ano [N]	Pagament. acumulad. até [N-1]	Pagamentos previstos para anos futuros				
Fonte Finan.	Rúbrica	Descrição					[N+1]	[N+2]	[N+3]	[N+4]	Anos seguintes
RP	D06	Aquisição de bens de capital	10/08/2018	0,00	0,00	45 805,20	0,00	0,00	0,00	0,00	0,00

1395 **513808876** **2016-10-11** **89 175,00** **89 175,00** **31/12/2016** **31/12/2016**

.: Lista de CPV's

Código	Descrição
71240000-2	Serviços de arquitectura, engenharia e planeamento

.: Lista de Compromissos

Nº Sequencial	Serviço Requiritante	Documento	Valor
19856	3 - Dep. M. de Obras, Urb. Amb. Ser. Ur	CONTR.: ProjCentHist/2016	89 175,00

.: Lista de Pagamentos

Classificações Orçamentais			Data do primeiro pagam.	Pagament. no ano [N]	Pag.previst. até final do ano [N]	Pagament. acumulad. até [N-1]	Pagamentos previstos para anos futuros				
Fonte Finan.	Rúbrica	Descrição					[N+1]	[N+2]	[N+3]	[N+4]	Anos seguintes
RP	D06	Aquisição de bens de capital	25/11/2016	0,00	0,00	80 257,50	0,00	0,00	0,00	0,00	0,00

Município de Benavente

Ano: 2020

Mês: Apuramentos

Encargos Contratuais

Euros

Nº Contrato	NIF Fornecedor	Data de Celebração	Preço Base	Preço Contratual	Data de Conclusão (inicial)	Data de Conclusão (revista)	Visto Tribunal de Contas	
							Número do Registo	Data

1924 510539483 2016-11-24 29 833,65 59 667,30 31/12/2017 31/12/2017

.: Lista de CPV's

Código	Descrição
71240000-2	Serviços de arquitectura, engenharia e planeamento

.: Lista de Compromissos

Nº Sequencial	Serviço Requiritante	Documento	Valor
20875	3 - Dep. M. de Obras, Urb. Amb. Ser. Ur	CONTR.: ElabProjMus/2016	59 667,30

.: Lista de Pagamentos

Classificações Orçamentais			Data do primeiro pagam.	Pagament. no ano [N]	Pag. previst. até final do ano [N]	Pagament. acumulad. até [N-1]	Pagamentos previstos para anos futuros				
Fonte Finan.	Rúbrica	Descrição					[N+1]	[N+2]	[N+3]	[N+4]	Anos seguintes
RP	D06	Aquisição de bens de capital	23/10/2017	0,00	0,00	53 700,57	0,00	0,00	0,00	0,00	0,00

2243 242156398 2017-02-02 0,01 0,01 01/02/2020 01/02/2020

.: Lista de CPV's

Código	Descrição
79110000-8	Serviços de assessoria e representação jurídicas
79100000-5	Serviços jurídicos

.: Lista de Compromissos

Nº Sequencial	Serviço Requiritante	Documento	Valor
21288	1 - Administração Municipal	OUT.DOC.: Prest.ServJu/2017	88 559,99
21288	1 - Administração Municipal	OUT.DOC.: PrestServJur/2017	0,01

.: Lista de Pagamentos

Classificações Orçamentais			Data do primeiro pagam.	Pagament. no ano [N]	Pag. previst. até final do ano [N]	Pagament. acumulad. até [N-1]	Pagamentos previstos para anos futuros				
Fonte Finan.	Rúbrica	Descrição					[N+1]	[N+2]	[N+3]	[N+4]	Anos seguintes
RP	D011	Remunerações Certas e Permanentes	21/03/2017	4 920,00	0,00	83 640,00	0,00	0,00	0,00	0,00	0,00

986 507493400 2017-05-30 33 210,00 33 210,00 31/12/2017 31/12/2017

.: Lista de CPV's

Código	Descrição
71240000-2	Serviços de arquitectura, engenharia e planeamento

.: Lista de Compromissos

Nº Sequencial	Serviço Requiritante	Documento	Valor
22722	3 - Dep. M. de Obras, Urb. Amb. Ser. Ur	CONTR.: ElabProjCSFA/2017	11 070,00
22724	3 - Dep. M. de Obras, Urb. Amb. Ser. Ur	CONTR.: EIProjBarros/2017	11 070,00
22725	3 - Dep. M. de Obras, Urb. Amb. Ser. Ur	CONTR.: EIProjCSFCha/2017	11 070,00

.: Lista de Pagamentos

Classificações Orçamentais			Data do primeiro pagam.	Pagament. no ano [N]	Pag. previst. até final do ano [N]	Pagament. acumulad. até [N-1]	Pagamentos previstos para anos futuros				
Fonte Finan.	Rúbrica	Descrição					[N+1]	[N+2]	[N+3]	[N+4]	Anos seguintes
RP	D06	Aquisição de bens de capital	21/08/2017	0,00	0,00	9 963,00	0,00	0,00	0,00	0,00	0,00
RP	D06	Aquisição de bens de capital	21/08/2017	0,00	0,00	19 926,00	0,00	0,00	0,00	0,00	0,00

Município de Benavente

Ano: 2020

Mês: Apuramentos

Encargos Contratuais

Euros

Nº Contrato	NIF Fornecedor	Data de Celebração	Preço Base	Preço Contratual	Data de Conclusão (inicial)	Data de Conclusão (revista)	Visto Tribunal de Contas	
							Número do Registo	Data

1280 500900469 2017-06-21 51 660,00 51 623,10 31/12/2017 31/12/2017

.: Lista de CPV's

Código	Descrição
71240000-2	Serviços de arquitectura, engenharia e planeamento

.: Lista de Compromissos

Nº Sequencial	Serviço Requiritante	Documento	Valor
23077	3 - Dep. M. de Obras, Urb. Amb. Ser. Ur	CONTR.: ProjAmpUSFSC/2017	51 623,10

.: Lista de Pagamentos

Classificações Orçamentais			Data do primeiro pagam.	Pagament. no ano [N]	Pag. previst. até final do ano [N]	Pagament. acumulad. até [N-1]	Pagamentos previstos para anos futuros				
Fonte Finan.	Rúbrica	Descrição					[N+1]	[N+2]	[N+3]	[N+4]	Anos seguintes
RP	D02	Aquisição de bens e serviços	09/10/2017	5 162,31	0,00	46 460,79	0,00	0,00	0,00	0,00	0,00

2254 502086530 2017-07-28 117 872,00 102 842,08 10/09/2018 10/09/2018

.: Lista de CPV's

Código	Descrição
45215220-5	Obras de construção de edifícios destinados a serviços sociais excepto centros de acolhimento

.: Lista de Compromissos

Nº Sequencial	Serviço Requiritante	Documento	Valor
23096	3 - Dep. M. de Obras, Urb. Amb. Ser. Ur	OUT.DOC.: CentDiaStEst/2017	102 841,65

1752 507589157 2017-08-02 1 537,50 1 537,50 31/12/2017 31/12/2017

.: Lista de CPV's

Código	Descrição
60170000-0	Aluguer de veículos para transporte de passageiros com condutor

.: Lista de Compromissos

Nº Sequencial	Serviço Requiritante	Documento	Valor
23355	01 - Compras	REQ.: 1748/2017	1 537,50
33708	01 - Compras	REQ.: 1501/2020	492,00

.: Lista de Pagamentos

Classificações Orçamentais			Data do primeiro pagam.	Pagament. no ano [N]	Pag. previst. até final do ano [N]	Pagament. acumulad. até [N-1]	Pagamentos previstos para anos futuros				
Fonte Finan.	Rúbrica	Descrição					[N+1]	[N+2]	[N+3]	[N+4]	Anos seguintes
RP	D02	Aquisição de bens e serviços	18/08/2017	492,00	0,00	1 537,50	0,00	0,00	0,00	0,00	0,00

1569 502604751 2017-09-08 7 295,97 7 295,72 31/12/2017 31/12/2017

.: Lista de CPV's

Código	Descrição
64200000-8	Serviços de telecomunicações

.: Lista de Compromissos

Nº Sequencial	Serviço Requiritante	Documento	Valor
23364	2 - Dep. M. Adm. e Financeiro	CONTR.: PacRedesFixa/2017	62 013,62

.: Lista de Pagamentos

Classificações Orçamentais			Data do primeiro pagam.	Pagament. no ano [N]	Pag. previst. até final do ano [N]	Pagament. acumulad. até [N-1]	Pagamentos previstos para anos futuros				
Fonte Finan.	Rúbrica	Descrição					[N+1]	[N+2]	[N+3]	[N+4]	Anos seguintes
RP	D02	Aquisição de bens e serviços	16/01/2018	19 515,81	0,00	39 823,45	0,00	0,00	0,00	0,00	0,00

Município de Benavente

Ano: 2020

Mês: Apuramentos

Encargos Contratuais

Euros

Nº Contrato	NIF Fornecedor	Data de Celebração	Preço Base	Preço Contratual	Data de Conclusão (inicial)	Data de Conclusão (revista)	Visto Tribunal de Contas	
							Número do Registo	Data

107 504615947 2018-02-06 5 565,66 3 401,25 31/12/2018 31/12/2018

.: Lista de CPV's

Código	Descrição
64200000-8	Serviços de telecomunicações

.: Lista de Compromissos

Nº Sequencial	Serviço Requiritante	Documento	Valor
25172	2 - Dep. M. Adm. e Financeiro	CONTR.: ComuVozdados/2018	8 964,20

.: Lista de Pagamentos

Classificações Orçamentais			Data do primeiro pagam.	Pagament. no ano [N]	Pag. previst. até final do ano [N]	Pagament. acumulad. até [N-1]	Pagamentos previstos para anos futuros				
Fonte Finan.	Rúbrica	Descrição					[N+1]	[N+2]	[N+3]	[N+4]	Anos seguintes
RP	D02	Aquisição de bens e serviços	18/04/2018	377,27	1 477,95	8 517,62	0,00	0,00	0,00	0,00	0,00

203 509033237 2018-02-15 1 316,59 3 949,78 31/12/2018 31/12/2018

.: Lista de CPV's

Código	Descrição
35111320-4	Extintores de incêndio portáteis

.: Lista de Compromissos

Nº Sequencial	Serviço Requiritante	Documento	Valor
25447	2 - Dep. M. Adm. e Financeiro	CONTR.: AquisExtint/2018	3 949,77

.: Lista de Pagamentos

Classificações Orçamentais			Data do primeiro pagam.	Pagament. no ano [N]	Pag. previst. até final do ano [N]	Pagament. acumulad. até [N-1]	Pagamentos previstos para anos futuros				
Fonte Finan.	Rúbrica	Descrição					[N+1]	[N+2]	[N+3]	[N+4]	Anos seguintes
RP	D02	Aquisição de bens e serviços	18/09/2019	0,00	1 316,60	672,93	0,00	0,00	0,00	0,00	0,00

204 509033237 2018-02-15 3 492,09 10 476,28 31/12/2018 31/12/2018

.: Lista de CPV's

Código	Descrição
50000000-5	Serviços de reparação e manutenção
98390000-3	Outros serviços

.: Lista de Compromissos

Nº Sequencial	Serviço Requiritante	Documento	Valor
25446	2 - Dep. M. Adm. e Financeiro	CONTR.: ManutExtin/2018	10 476,27

.: Lista de Pagamentos

Classificações Orçamentais			Data do primeiro pagam.	Pagament. no ano [N]	Pag. previst. até final do ano [N]	Pagament. acumulad. até [N-1]	Pagamentos previstos para anos futuros				
Fonte Finan.	Rúbrica	Descrição					[N+1]	[N+2]	[N+3]	[N+4]	Anos seguintes
RP	D02	Aquisição de bens e serviços	04/07/2018	0,00	3 492,10	4 285,57	0,00	0,00	0,00	0,00	0,00

Município de Benavente

Ano: 2020

Mês: Apuramentos

Encargos Contratuais

Euros

Nº Contrato	NIF Fornecedor	Data de Celebração	Preço Base	Preço Contratual	Data de Conclusão (inicial)	Data de Conclusão (revista)	Visto Tribunal de Contas	
							Número do Registo	Data

2605 503665410 2018-03-26 505 620,00 476 724,71 23/12/2019 23/12/2019 882/2018 26/06/2018

.: Lista de CPV's

Código	Descrição
45112700-2	Trabalhos de paisagismo

.: Lista de Compromissos

Nº Sequencial	Serviço Requiritante	Documento	Valor
25232	3 - Dep. M. de Obras, Urb. Amb. Ser. Ur	OUT.DOC.: EspExtRibas/2018	474 434,62

.: Lista de Pagamentos

Classificações Orçamentais			Data do primeiro pagam.	Pagament. no ano [N]	Pag. previst. até final do ano [N]	Pagament. acumulad. até [N-1]	Pagamentos previstos para anos futuros				
Fonte Finan.	Rúbrica	Descrição					[N+1]	[N+2]	[N+3]	[N+4]	Anos seguintes
RP	D06	Aquisição de bens de capital	06/07/2018	3 139,61	0,00	464 550,67	0,00	0,00	0,00	0,00	0,00

216 503210560 2018-04-09 296 193,16 404 593,58 09/04/2019 09/04/2019 1036/2018 11/05/2018

.: Lista de CPV's

Código	Descrição
90511100-3	Serviços de recolha de resíduos sólidos urbanos

.: Lista de Compromissos

Nº Sequencial	Serviço Requiritante	Documento	Valor
25700	3 - Dep. M. de Obras, Urb. Amb. Ser. Ur	CONTR.: SerLimpUrban/2018	404 593,55

.: Lista de Pagamentos

Classificações Orçamentais			Data do primeiro pagam.	Pagament. no ano [N]	Pag. previst. até final do ano [N]	Pagament. acumulad. até [N-1]	Pagamentos previstos para anos futuros				
Fonte Finan.	Rúbrica	Descrição					[N+1]	[N+2]	[N+3]	[N+4]	Anos seguintes
RP	D02	Aquisição de bens e serviços	09/08/2018	0,00	0,00	404 593,55	0,00	0,00	0,00	0,00	0,00

220 509400825 2018-04-11 65 866,50 77 490,00 31/12/2019 31/12/2019

.: Lista de CPV's

Código	Descrição
79953000-9	Serviços de organização de festivais
73220000-0	Serviços de consultoria em matéria de desenvolvimento

.: Lista de Compromissos

Nº Sequencial	Serviço Requiritante	Documento	Valor
25718	3 - Dep. M. de Obras, Urb. Amb. Ser. Ur	CONTR.: EstEficEnergy/2018	77 490,00

.: Lista de Pagamentos

Classificações Orçamentais			Data do primeiro pagam.	Pagament. no ano [N]	Pag. previst. até final do ano [N]	Pagament. acumulad. até [N-1]	Pagamentos previstos para anos futuros				
Fonte Finan.	Rúbrica	Descrição					[N+1]	[N+2]	[N+3]	[N+4]	Anos seguintes
RP	D06	Aquisição de bens de capital	06/12/2018	11 623,50	0,00	54 243,00	0,00	0,00	0,00	0,00	0,00

222 500050570 2018-04-17 14 080,97 14 080,97 31/12/2018 31/12/2018

.: Lista de CPV's

Código	Descrição
14210000-6	Saibro, areia, brita e agregados

.: Lista de Compromissos

Nº Sequencial	Serviço Requiritante	Documento	Valor
25766	3 - Dep. M. de Obras, Urb. Amb. Ser. Ur	CONTR.: Inertes/2018	14 080,97

Município de Benavente

Ano: 2020

Mês: Apuramentos

Encargos Contratuais

Euros

Nº Contrato	NIF Fornecedor	Data de Celebração	Preço Base	Preço Contratual	Data de Conclusão (inicial)	Data de Conclusão (revista)	Visto Tribunal de Contas	
							Número do Registo	Data

228 502604751 2018-05-21 240,77 722,32 31/12/2018 31/12/2018

.: Lista de CPV's

Código	Descrição
64200000-8	Serviços de telecomunicações

.: Lista de Compromissos

Nº Sequencial	Serviço Requiritante	Documento	Valor
26147	2 - Dep. M. Adm. e Financeiro	CONTR.: 3LinhasBCons/2018	722,32

.: Lista de Pagamentos

Classificações Orçamentais			Data do primeiro pagam.	Pagament. no ano [N]	Pag. previst. até final do ano [N]	Pagament. acumulad. até [N-1]	Pagamentos previstos para anos futuros				
Fonte Finan.	Rúbrica	Descrição					[N+1]	[N+2]	[N+3]	[N+4]	Anos seguintes
RP	D02	Aquisição de bens e serviços	14/06/2019	392,13	0,00	312,56	0,00	0,00	0,00	0,00	0,00

240 503109797 2018-07-20 23 468,40 23 468,40 20/07/2021 20/07/2021

.: Lista de CPV's

Código	Descrição
79212500-8	Serviços de revisão de contas

.: Lista de Compromissos

Nº Sequencial	Serviço Requiritante	Documento	Valor
26736	2 - Dep. M. Adm. e Financeiro	CONTR.: ROC's/2018	23 468,40

.: Lista de Pagamentos

Classificações Orçamentais			Data do primeiro pagam.	Pagament. no ano [N]	Pag. previst. até final do ano [N]	Pagament. acumulad. até [N-1]	Pagamentos previstos para anos futuros				
Fonte Finan.	Rúbrica	Descrição					[N+1]	[N+2]	[N+3]	[N+4]	Anos seguintes
RP	D02	Aquisição de bens e serviços	18/10/2018	8 474,70	0,00	10 430,40	3 911,40	0,00	0,00	0,00	0,00

249 501323325 2018-09-13 83 566,82 83 566,82 31/12/2018 31/12/2018

.: Lista de CPV's

Código	Descrição
55524000-9	Serviços de fornecimento de refeições (catering) a escolas

.: Lista de Compromissos

Nº Sequencial	Serviço Requiritante	Documento	Valor
27104	4 - Dep. MCDEJAS	CONTR.: Refeições/2018	83 559,50

.: Lista de Pagamentos

Classificações Orçamentais			Data do primeiro pagam.	Pagament. no ano [N]	Pag. previst. até final do ano [N]	Pagament. acumulad. até [N-1]	Pagamentos previstos para anos futuros				
Fonte Finan.	Rúbrica	Descrição					[N+1]	[N+2]	[N+3]	[N+4]	Anos seguintes
RP	D02	Aquisição de bens e serviços	23/10/2018	0,00	0,00	82 164,73	0,00	0,00	0,00	0,00	0,00

254 513808876 2018-09-27 35 147,25 31 242,00 31/12/2018 31/12/2018

.: Lista de CPV's

Código	Descrição
71240000-2	Serviços de arquitectura, engenharia e planeamento

.: Lista de Compromissos

Nº Sequencial	Serviço Requiritante	Documento	Valor
27295	3 - Dep. M. de Obras, Urb. Amb. Ser. Ur	CONTR.: PrjLg25Abril/2018	31 242,00

.: Lista de Pagamentos

Classificações Orçamentais			Data do primeiro pagam.	Pagament. no ano [N]	Pag. previst. até final do ano [N]	Pagament. acumulad. até [N-1]	Pagamentos previstos para anos futuros				
Fonte Finan.	Rúbrica	Descrição					[N+1]	[N+2]	[N+3]	[N+4]	Anos seguintes
RP	D06	Aquisição de bens de capital	22/01/2019	0,00	0,00	12 496,80	0,00	0,00	0,00	0,00	0,00

Município de Benavente

Ano: 2020

Mês: Apuramentos

Encargos Contratuais

Euros

Nº Contrato	NIF Fornecedor	Data de Celebração	Preço Base	Preço Contratual	Data de Conclusão (inicial)	Data de Conclusão (revista)	Visto Tribunal de Contas	
							Número do Registo	Data

257 514424281 2018-10-10 19 050,74 19 050,74 31/07/2019 31/07/2019

:: Lista de CPV's

Código	Descrição
03222000-3	Fruta e frutos de casca rija

:: Lista de Compromissos

Nº Sequencial	Serviço Requiritante	Documento	Valor
27376	4 - Dep. MCDEJAS	CONTR.: Forn.Fruta/2018	19 050,74

:: Lista de Pagamentos

Classificações Orçamentais			Data do primeiro pagam.	Pagament. no ano [N]	Pag. previst. até final do ano [N]	Pagament. acumulad. até [N-1]	Pagamentos previstos para anos futuros				
Fonte Finan.	Rúbrica	Descrição					[N+1]	[N+2]	[N+3]	[N+4]	Anos seguintes
RP	D02	Aquisição de bens e serviços	14/11/2018	0,00	0,00	18 948,56	0,00	0,00	0,00	0,00	0,00

244 504338854 2018-10-25 626 603,13 626 603,18 26/10/2021 26/10/2021 3327/2018 10/01/2019

:: Lista de CPV's

Código	Descrição
50000000-5	Serviços de reparação e manutenção

:: Lista de Compromissos

Nº Sequencial	Serviço Requiritante	Documento	Valor
27479	1 - Administração Municipal	CONTR.: ManJardZVerd/2018	626 603,18

:: Lista de Pagamentos

Classificações Orçamentais			Data do primeiro pagam.	Pagament. no ano [N]	Pag. previst. até final do ano [N]	Pagament. acumulad. até [N-1]	Pagamentos previstos para anos futuros				
Fonte Finan.	Rúbrica	Descrição					[N+1]	[N+2]	[N+3]	[N+4]	Anos seguintes
RP	D02	Aquisição de bens e serviços	24/01/2019	224 892,91	0,00	223 117,99	169 995,12	0,00	0,00	0,00	0,00

255 507052552 2018-10-30 20 178,15 23 739,00 31/12/2019 31/12/2019

:: Lista de CPV's

Código	Descrição
71240000-2	Serviços de arquitectura, engenharia e planeamento

:: Lista de Compromissos

Nº Sequencial	Serviço Requiritante	Documento	Valor
27645	3 - Dep. M. de Obras, Urb. Amb. Ser. Ur	CONTR.: ProjCelOlive/2018	23 739,00

:: Lista de Pagamentos

Classificações Orçamentais			Data do primeiro pagam.	Pagament. no ano [N]	Pag. previst. até final do ano [N]	Pagament. acumulad. até [N-1]	Pagamentos previstos para anos futuros				
Fonte Finan.	Rúbrica	Descrição					[N+1]	[N+2]	[N+3]	[N+4]	Anos seguintes
RP	D06	Aquisição de bens de capital	25/02/2019	10 682,55	0,00	2 373,90	0,00	0,00	0,00	0,00	0,00

Município de Benavente

Ano: 2020

Mês: Apuramentos

Encargos Contratuais

Euros

Nº Contrato	NIF Fornecedor	Data de Celebração	Preço Base	Preço Contratual	Data de Conclusão (inicial)	Data de Conclusão (revista)	Visto Tribunal de Contas	
							Número do Registo	Data

260 500080984 2018-11-13 8 761,97 8 634,60 31/12/2019 31/12/2019

.: Lista de CPV's

Código	Descrição
44113600-1	Betume e asfalto

.: Lista de Compromissos

Nº Sequencial	Serviço Requiritante	Documento	Valor
27860	01 - Compras	REQ.: 2217/2018	1 677,72
28619	01 - Compras	REQ.: 1/2019	6 963,09

.: Lista de Pagamentos

Classificações Orçamentais			Data do primeiro pagam.	Pagament. no ano [N]	Pag. previst. até final do ano [N]	Pagament. acumulad. até [N-1]	Pagamentos previstos para anos futuros					
Fonte Finan.	Rúbrica	Descrição					[N+1]	[N+2]	[N+3]	[N+4]	Anos seguintes	
RP	D02	Aquisição de bens e serviços	06/12/2018	0,00	0,00	5 348,66	0,00	0,00	0,00	0,00	0,00	0,00

256 500126623 2018-11-14 197 546,94 197 546,94 31/08/2019 31/08/2019

.: Lista de CPV's

Código	Descrição
5524000-9	Serviços de fornecimento de refeições (catering) a escolas

.: Lista de Compromissos

Nº Sequencial	Serviço Requiritante	Documento	Valor
27790	4 - Dep. MCDEJAS	CONTR.: RefEscolares/2018	197 546,94

.: Lista de Pagamentos

Classificações Orçamentais			Data do primeiro pagam.	Pagament. no ano [N]	Pag. previst. até final do ano [N]	Pagament. acumulad. até [N-1]	Pagamentos previstos para anos futuros					
Fonte Finan.	Rúbrica	Descrição					[N+1]	[N+2]	[N+3]	[N+4]	Anos seguintes	
RP	D02	Aquisição de bens e serviços	02/04/2019	0,00	0,00	184 602,17	0,00	0,00	0,00	0,00	0,00	0,00

258 509295967 2018-11-15 12 681,60 12 681,60 15/11/2020 15/11/2020

.: Lista de CPV's

Código	Descrição
72590000-7	Serviços de informática prestados por profissionais

.: Lista de Compromissos

Nº Sequencial	Serviço Requiritante	Documento	Valor
27741	4 - Dep. MCDEJAS	CONTR.: SIGA/2018	12 681,60

.: Lista de Pagamentos

Classificações Orçamentais			Data do primeiro pagam.	Pagament. no ano [N]	Pag. previst. até final do ano [N]	Pagament. acumulad. até [N-1]	Pagamentos previstos para anos futuros					
Fonte Finan.	Rúbrica	Descrição					[N+1]	[N+2]	[N+3]	[N+4]	Anos seguintes	
RP	D02	Aquisição de bens e serviços	17/12/2018	5 812,40	0,00	6 869,20	0,00	0,00	0,00	0,00	0,00	0,00

Município de Benavente

Ano: 2020

Mês: Apuramentos

Encargos Contratuais

Euros

Nº Contrato	NIF Fornecedor	Data de Celebração	Preço Base	Preço Contratual	Data de Conclusão (inicial)	Data de Conclusão (revista)	Visto Tribunal de Contas	
							Número do Registo	Data

2618 503847933 2018-11-16 270 300,00 236 259,91 28/03/2019 28/03/2019

.: Lista de CPV's

Código	Descrição
45233252-0	Pavimentação de ruas

.: Lista de Compromissos

Nº Sequencial	Serviço Requiritante	Documento	Valor
27635	3 - Dep. M. de Obras, Urb. Amb. Ser. Ur	CONTR.: ReabPavBnv2F/2018	46 643,19
27636	3 - Dep. M. de Obras, Urb. Amb. Ser. Ur	CONTR.: ReabPavFC2F/2018	83 355,84
27637	3 - Dep. M. de Obras, Urb. Amb. Ser. Ur	CONTR.: ReabPavBar2F/2018	13 263,19
27638	3 - Dep. M. de Obras, Urb. Amb. Ser. Ur	CONTR.: ReabPavStE2F/2018	65 955,99
27642	3 - Dep. M. de Obras, Urb. Amb. Ser. Ur	OUT.DOC.: ReabPavScr2F/2018	2 646,81
27643	3 - Dep. M. de Obras, Urb. Amb. Ser. Ur	CONTR.: ReabPavCam2F/2018	24 394,89

.: Lista de Pagamentos

Classificações Orçamentais			Data do primeiro pagam.	Pagament. no ano [N]	Pag. previst. até final do ano [N]	Pagament. acumulad. até [N-1]	Pagamentos previstos para anos futuros				
Fonte Finan.	Rúbrica	Descrição					[N+1]	[N+2]	[N+3]	[N+4]	Anos seguintes
RP	D06	Aquisição de bens de capital	28/12/2018	0,00	0,00	52 851,06	0,00	0,00	0,00	0,00	0,00
RP	D06	Aquisição de bens de capital	28/12/2018	0,00	0,00	173 706,72	0,00	0,00	0,00	0,00	0,00

263 507052552 2018-11-23 14 329,50 14 329,50 31/12/2018 31/12/2018

.: Lista de CPV's

Código	Descrição
71240000-2	Serviços de arquitectura, engenharia e planeamento

.: Lista de Compromissos

Nº Sequencial	Serviço Requiritante	Documento	Valor
28007	3 - Dep. M. de Obras, Urb. Amb. Ser. Ur	CONTR.: ProjReqCruz/2018	14 329,50

.: Lista de Pagamentos

Classificações Orçamentais			Data do primeiro pagam.	Pagament. no ano [N]	Pag. previst. até final do ano [N]	Pagament. acumulad. até [N-1]	Pagamentos previstos para anos futuros				
Fonte Finan.	Rúbrica	Descrição					[N+1]	[N+2]	[N+3]	[N+4]	Anos seguintes
RP	D06	Aquisição de bens de capital	23/01/2019	0,00	0,00	12 180,08	0,00	0,00	0,00	0,00	0,00

259 500940231 2018-12-03 1 919,01 1 845,20 19/06/2019 19/06/2019

.: Lista de CPV's

Código	Descrição
66512100-3	Serviços de seguros de acidentes

.: Lista de Compromissos

Nº Sequencial	Serviço Requiritante	Documento	Valor
28028	2 - Dep. M. Adm. e Financeiro	OUT.DOC.: Seguros.CEI+/2018	1 845,20

.: Lista de Pagamentos

Classificações Orçamentais			Data do primeiro pagam.	Pagament. no ano [N]	Pag. previst. até final do ano [N]	Pagament. acumulad. até [N-1]	Pagamentos previstos para anos futuros				
Fonte Finan.	Rúbrica	Descrição					[N+1]	[N+2]	[N+3]	[N+4]	Anos seguintes
RP	D013	Segurança Social	11/01/2019	0,00	0,00	283,37	0,00	0,00	0,00	0,00	0,00

Município de Benavente

Ano: 2020

Mês: Apuramentos

Encargos Contratuais

Euros

Nº Contrato	NIF Fornecedor	Data de Celebração	Preço Base	Preço Contratual	Data de Conclusão (inicial)	Data de Conclusão (revista)	Visto Tribunal de Contas	
							Número do Registo	Data

266 502604751 2018-12-03 275,22 2 752,25 12/06/2020 12/06/2020

.: Lista de CPV's

Código	Descrição
64200000-8	Serviços de telecomunicações

.: Lista de Compromissos

Nº Sequencial	Serviço Requiritante	Documento	Valor
28009	2 - Dep. M. Adm. e Financeiro	CONTR.: VPN.CentForm/2018	2 752,24

265 502649062 2018-12-17 47 010,60 47 010,60 17/12/2021 17/12/2021

.: Lista de CPV's

Código	Descrição
98390000-3	Outros serviços

.: Lista de Compromissos

Nº Sequencial	Serviço Requiritante	Documento	Valor
28106	1 - Administração Municipal	CONTR.: ManConsImpre/2018	47 010,60

.: Lista de Pagamentos

Classificações Orçamentais			Data do primeiro pagam.	Pagament. no ano [N]	Pag. previst. até final do ano [N]	Pagament. acumulad. até [N-1]	Pagamentos previstos para anos futuros					
Fonte Finan.	Rúbrica	Descrição					[N+1]	[N+2]	[N+3]	[N+4]	Anos seguintes	
RP	D02	Aquisição de bens e serviços	22/01/2019	12 101,89	3 568,31	13 893,31	14 364,35	0,00	0,00	0,00	0,00	0,00

267 500368880 2018-12-19 50 949,68 50 949,68 31/12/2019 31/12/2019

.: Lista de CPV's

Código	Descrição
14210000-6	Saibro, areia, brita e agregados

.: Lista de Compromissos

Nº Sequencial	Serviço Requiritante	Documento	Valor
28105	3 - Dep. M. de Obras, Urb. Amb. Ser. Ur	CONTR.: Inertes.2/2018	18 334,51

.: Lista de Pagamentos

Classificações Orçamentais			Data do primeiro pagam.	Pagament. no ano [N]	Pag. previst. até final do ano [N]	Pagament. acumulad. até [N-1]	Pagamentos previstos para anos futuros					
Fonte Finan.	Rúbrica	Descrição					[N+1]	[N+2]	[N+3]	[N+4]	Anos seguintes	
RP	D02	Aquisição de bens e serviços	05/02/2019	4 980,00	0,00	13 354,51	0,00	0,00	0,00	0,00	0,00	0,00

271 503504564 2018-12-31 554 599,52 1 181 875,44 31/12/2019 31/12/2019

.: Lista de CPV's

Código	Descrição
65300000-6	Serviços de distribuição de electricidade e serviços conexos

.: Lista de Compromissos

Nº Sequencial	Serviço Requiritante	Documento	Valor
28252	1 - Administração Municipal	CONTR.: Ilum.Pública/2018	354 599,52
28253	1 - Administração Municipal	CONTR.: Ilum.Instal/2018	492 275,92

.: Lista de Pagamentos

Classificações Orçamentais			Data do primeiro pagam.	Pagament. no ano [N]	Pag. previst. até final do ano [N]	Pagament. acumulad. até [N-1]	Pagamentos previstos para anos futuros					
Fonte Finan.	Rúbrica	Descrição					[N+1]	[N+2]	[N+3]	[N+4]	Anos seguintes	
RP	D02	Aquisição de bens e serviços	06/02/2019	18 659,94	0,00	315 508,71	0,00	0,00	0,00	0,00	0,00	0,00
RP	D02	Aquisição de bens e serviços	06/02/2019	63 275,13	0,00	419 915,13	0,00	0,00	0,00	0,00	0,00	0,00

Município de Benavente

Ano: 2020

Mês: Apuramentos

Encargos Contratuais

Euros

Nº Contrato	NIF Fornecedor	Data de Celebração	Preço Base	Preço Contratual	Data de Conclusão (inicial)	Data de Conclusão (revista)	Visto Tribunal de Contas	
							Número do Registo	Data

276 500697370 2019-01-08 24 600,00 24 600,00 31/12/2019 31/12/2019

.: Lista de CPV's

Código	Descrição
09134100-8	Gasóleo

.: Lista de Compromissos

Nº Sequencial	Serviço Requiritante	Documento	Valor
28311	1 - Administração Municipal	CONTR.: GasóleoAuto/2019	17 220,00
28312	1 - Administração Municipal	OUT.DOC.: GasolinaAuto/2019	7 380,00

.: Lista de Pagamentos

Classificações Orçamentais			Data do primeiro pagam.	Pagament. no ano [N]	Pag. previst. até final do ano [N]	Pagament. acumulad. até [N-1]	Pagamentos previstos para anos futuros					
Fonte Finan.	Rúbrica	Descrição					[N+1]	[N+2]	[N+3]	[N+4]	Anos seguintes	
RP	D02	Aquisição de bens e serviços	05/12/2019	1 277,68	0,00	4 769,13	0,00	0,00	0,00	0,00	0,00	0,00
RP	D02	Aquisição de bens e serviços	05/12/2019	2 458,22	0,00	5 377,21	0,00	0,00	0,00	0,00	0,00	0,00

6 502806494 2019-02-12 7 444,58 7 444,58 31/12/2019 31/12/2019

.: Lista de CPV's

Código	Descrição
15713000-9	Alimentos para animais de estimação

.: Lista de Compromissos

Nº Sequencial	Serviço Requiritante	Documento	Valor
28666	1 - Administração Municipal	REQ.: 252/2019	7 444,58

.: Lista de Pagamentos

Classificações Orçamentais			Data do primeiro pagam.	Pagament. no ano [N]	Pag. previst. até final do ano [N]	Pagament. acumulad. até [N-1]	Pagamentos previstos para anos futuros					
Fonte Finan.	Rúbrica	Descrição					[N+1]	[N+2]	[N+3]	[N+4]	Anos seguintes	
RP	D02	Aquisição de bens e serviços	01/04/2019	0,00	0,00	7 186,45	0,00	0,00	0,00	0,00	0,00	0,00

8 500217904 2019-03-11 6 929,82 6 762,54 31/12/2019 31/12/2019

.: Lista de CPV's

Código	Descrição
71356200-0	Serviços de assistência técnica

.: Lista de Compromissos

Nº Sequencial	Serviço Requiritante	Documento	Valor
28919	3 - Dep. M. de Obras, Urb. Amb. Ser. Ur	CONTR.: Elevadores/2019	6 762,54

.: Lista de Pagamentos

Classificações Orçamentais			Data do primeiro pagam.	Pagament. no ano [N]	Pag. previst. até final do ano [N]	Pagament. acumulad. até [N-1]	Pagamentos previstos para anos futuros					
Fonte Finan.	Rúbrica	Descrição					[N+1]	[N+2]	[N+3]	[N+4]	Anos seguintes	
RP	D02	Aquisição de bens e serviços	05/07/2019	1 800,72	553,50	1 200,48	2 204,16	0,00	0,00	0,00	0,00	0,00

Município de Benavente

Ano: 2020

Mês: Apuramentos

Encargos Contratuais

Euros

Nº Contrato	NIF Fornecedor	Data de Celebração	Preço Base	Preço Contratual	Data de Conclusão (inicial)	Data de Conclusão (revista)	Visto Tribunal de Contas	
							Número do Registo	Data

12 507857542 2019-03-14 100 122,00 100 122,00 31/12/2019 31/12/2019

.: Lista de CPV's

Código	Descrição
09123000-7	Gás natural

.: Lista de Compromissos

Nº Sequencial	Serviço Requiritante	Documento	Valor
28949	3 - Dep. M. de Obras, Urb. Amb. Ser. Ur	CONTR.: Gás Natural/2019	99 921,89

.: Lista de Pagamentos

Classificações Orçamentais			Data do primeiro pagam.	Pagament. no ano [N]	Pag. previst. até final do ano [N]	Pagament. acumulad. até [N-1]	Pagamentos previstos para anos futuros					
Fonte Finan.	Rúbrica	Descrição					[N+1]	[N+2]	[N+3]	[N+4]	Anos seguintes	
RP	D02	Aquisição de bens e serviços	06/06/2019	10 190,00	0,00	45 839,66	0,00	0,00	0,00	0,00	0,00	0,00

11 503481939 2019-03-21 19 763,64 19 377,91 31/12/2019 31/12/2019

.: Lista de CPV's

Código	Descrição
98390000-3	Outros serviços
50000000-5	Serviços de reparação e manutenção

.: Lista de Compromissos

Nº Sequencial	Serviço Requiritante	Documento	Valor
29162	2 - Dep. M. Adm. e Financeiro	CONTR.: Man.Alarmes/2019	10 817,11
29163	2 - Dep. M. Adm. e Financeiro	CONTR.: Lig.Alarmes/2019	8 560,80

.: Lista de Pagamentos

Classificações Orçamentais			Data do primeiro pagam.	Pagament. no ano [N]	Pag. previst. até final do ano [N]	Pagament. acumulad. até [N-1]	Pagamentos previstos para anos futuros					
Fonte Finan.	Rúbrica	Descrição					[N+1]	[N+2]	[N+3]	[N+4]	Anos seguintes	
RP	D02	Aquisição de bens e serviços	29/10/2019	0,00	0,00	4 280,40	0,00	0,00	0,00	0,00	0,00	0,00
RP	D02	Aquisição de bens e serviços	29/10/2019	4 844,49	0,00	5 408,58	0,00	0,00	0,00	0,00	0,00	0,00

10 504759000 2019-03-22 25 657,85 25 657,85 31/12/2020 31/12/2020

.: Lista de CPV's

Código	Descrição
85140000-2	Serviços de saúde diversos
71317200-5	Serviços de saúde e segurança

.: Lista de Compromissos

Nº Sequencial	Serviço Requiritante	Documento	Valor
29050	2 - Dep. M. Adm. e Financeiro	CONTR.: SegSaúdeTrab/2019	25 657,84

.: Lista de Pagamentos

Classificações Orçamentais			Data do primeiro pagam.	Pagament. no ano [N]	Pag. previst. até final do ano [N]	Pagament. acumulad. até [N-1]	Pagamentos previstos para anos futuros					
Fonte Finan.	Rúbrica	Descrição					[N+1]	[N+2]	[N+3]	[N+4]	Anos seguintes	
RP	D02	Aquisição de bens e serviços	29/07/2019	0,00	12 828,93	672,03	0,00	0,00	0,00	0,00	0,00	0,00

Município de Benavente

Ano: 2020

Mês: Apuramentos

Encargos Contratuais

Euros

Nº Contrato	NIF Fornecedor	Data de Celebração	Preço Base	Preço Contratual	Data de Conclusão (inicial)	Data de Conclusão (revista)	Visto Tribunal de Contas	
							Número do Registo	Data

21 503210560 2019-04-08 200 898,94 200 898,94 31/12/2019 31/12/2019

.: Lista de CPV's

Código	Descrição
90511100-3	Serviços de recolha de resíduos sólidos urbanos

.: Lista de Compromissos

Nº Sequencial	Serviço Requiritante	Documento	Valor
29175	3 - Dep. M. de Obras, Urb. Amb. Ser. Ur	CONTR.: LimpUrbana/2019	200 898,82

.: Lista de Pagamentos

Classificações Orçamentais			Data do primeiro pagam.	Pagament. no ano [N]	Pag. previst. até final do ano [N]	Pagament. acumulad. até [N-1]	Pagamentos previstos para anos futuros					
Fonte Finan.	Rúbrica	Descrição					[N+1]	[N+2]	[N+3]	[N+4]	Anos seguintes	
RP	D02	Aquisição de bens e serviços	27/08/2019	0,00	0,00	200 898,82	0,00	0,00	0,00	0,00	0,00	0,00

26 504386085 2019-05-03 7 822,80 7 822,80 31/05/2020 31/05/2020

.: Lista de CPV's

Código	Descrição
50000000-5	Serviços de reparação e manutenção

.: Lista de Compromissos

Nº Sequencial	Serviço Requiritante	Documento	Valor
29463	01 - Compras	REQ.: 898/2019	5 867,10

.: Lista de Pagamentos

Classificações Orçamentais			Data do primeiro pagam.	Pagament. no ano [N]	Pag. previst. até final do ano [N]	Pagament. acumulad. até [N-1]	Pagamentos previstos para anos futuros					
Fonte Finan.	Rúbrica	Descrição					[N+1]	[N+2]	[N+3]	[N+4]	Anos seguintes	
RP	D02	Aquisição de bens e serviços	31/07/2019	2 607,60	0,00	3 259,50	0,00	0,00	0,00	0,00	0,00	0,00

19 500697370 2019-05-15 50 024,41 50 024,41 31/12/2021 31/12/2021

.: Lista de CPV's

Código	Descrição
09211800-9	Óleos e preparações à base de petróleo

.: Lista de Compromissos

Nº Sequencial	Serviço Requiritante	Documento	Valor
29480	3 - Dep. M. de Obras, Urb. Amb. Ser. Ur	CONTR.: Lubrificante/2019	50 024,43

.: Lista de Pagamentos

Classificações Orçamentais			Data do primeiro pagam.	Pagament. no ano [N]	Pag. previst. até final do ano [N]	Pagament. acumulad. até [N-1]	Pagamentos previstos para anos futuros					
Fonte Finan.	Rúbrica	Descrição					[N+1]	[N+2]	[N+3]	[N+4]	Anos seguintes	
RP	D02	Aquisição de bens e serviços	08/07/2019	7 784,14	0,00	8 391,41	0,00	0,00	0,00	0,00	0,00	0,00

284 501982248 2019-05-22 380 731,96 386 433,06 18/12/2020 18/12/2020 1814/2019 24/07/2019

.: Lista de CPV's

Código	Descrição
45212230-7	Instalação de vestiários

.: Lista de Compromissos

Nº Sequencial	Serviço Requiritante	Documento	Valor
29351	3 - Dep. M. de Obras, Urb. Amb. Ser. Ur	CONTR.: BalnMurteira/2019	380 265,02

.: Lista de Pagamentos

Classificações Orçamentais			Data do primeiro pagam.	Pagament. no ano [N]	Pag. previst. até final do ano [N]	Pagament. acumulad. até [N-1]	Pagamentos previstos para anos futuros					
Fonte Finan.	Rúbrica	Descrição					[N+1]	[N+2]	[N+3]	[N+4]	Anos seguintes	
RP	D06	Aquisição de bens de capital	07/10/2019	308 177,78	0,00	71 168,09	0,00	0,00	0,00	0,00	0,00	0,00

Município de Benavente

Ano: 2020

Mês: Apuramentos

Encargos Contratuais

Euros

Nº Contrato	NIF Fornecedor	Data de Celebração	Preço Base	Preço Contratual	Data de Conclusão (inicial)	Data de Conclusão (revista)	Visto Tribunal de Contas	
							Número do Registo	Data

29 **509033237** **2019-06-05** **1 062,72** **1 062,72** **11/10/2020** **11/10/2020**

.: Lista de CPV's

Código	Descrição
35111320-4	Extintores de incêndio portáteis

.: Lista de Compromissos

Nº Sequencial	Serviço Requiritante	Documento	Valor
29591	2 - Dep. M. Adm. e Financeiro	CONTR.: Extintores/2019	1 062,72

34 **500940231** **2019-06-17** **190 455,50** **190 455,50** **17/06/2020** **17/06/2020**

.: Lista de CPV's

Código	Descrição
66512100-3	Serviços de seguros de acidentes
66510000-8	Serviços de seguros

.: Lista de Compromissos

Nº Sequencial	Serviço Requiritante	Documento	Valor
29865	2 - Dep. M. Adm. e Financeiro	CONTR.: SegAcTrab/2019	112 004,70
29866	2 - Dep. M. Adm. e Financeiro	CONTR.: SegRCeOut/2019	78 450,80

.: Lista de Pagamentos

Fonte Finan.	Classificações Orçamentais		Data do primeiro pagam.	Pagament. no ano [N]	Pag. previst. até final do ano [N]	Pagament. acumulad. até [N-1]	Pagamentos previstos para anos futuros					
	Rúbrica	Descrição					[N+1]	[N+2]	[N+3]	[N+4]	Anos seguintes	
RP	D013	Segurança Social	03/07/2019	34 250,49	0,00	74 980,62	0,00	0,00	0,00	0,00	0,00	0,00
RP	D02	Aquisição de bens e serviços	03/07/2019	15 282,29	0,00	60 925,73	0,00	0,00	0,00	0,00	0,00	0,00

285 **504389904** **2019-07-11** **97 520,00** **93 509,66** **21/01/2020** **21/01/2020**

.: Lista de CPV's

Código	Descrição
45233161-5	Construção de via pedonal

.: Lista de Compromissos

Nº Sequencial	Serviço Requiritante	Documento	Valor
29931	3 - Dep. M. de Obras, Urb. Amb. Ser. Ur	CONTR.: PassMuroBar/2019	93 509,66

.: Lista de Pagamentos

Fonte Finan.	Classificações Orçamentais		Data do primeiro pagam.	Pagament. no ano [N]	Pag. previst. até final do ano [N]	Pagament. acumulad. até [N-1]	Pagamentos previstos para anos futuros					
	Rúbrica	Descrição					[N+1]	[N+2]	[N+3]	[N+4]	Anos seguintes	
RP	D06	Aquisição de bens de capital	05/12/2019	46 998,76	0,00	46 510,90	0,00	0,00	0,00	0,00	0,00	0,00

41 **510814905** **2019-08-20** **7 380,00** **7 380,00** **31/12/2019** **31/12/2019**

.: Lista de CPV's

Código	Descrição
79110000-8	Serviços de assessoria e representação jurídicas

.: Lista de Compromissos

Nº Sequencial	Serviço Requiritante	Documento	Valor
30388	3 - Dep. M. de Obras, Urb. Amb. Ser. Ur	REQ.: 1596/2019	7 380,00

.: Lista de Pagamentos

Fonte Finan.	Classificações Orçamentais		Data do primeiro pagam.	Pagament. no ano [N]	Pag. previst. até final do ano [N]	Pagament. acumulad. até [N-1]	Pagamentos previstos para anos futuros					
	Rúbrica	Descrição					[N+1]	[N+2]	[N+3]	[N+4]	Anos seguintes	
RP	D02	Aquisição de bens e serviços	20/02/2020	7 380,00	0,00	0,00	0,00	0,00	0,00	0,00	0,00	0,00

Município de Benavente

Ano: 2020

Mês: Apuramentos

Encargos Contratuais

Euros

Nº Contrato	NIF Fornecedor	Data de Celebração	Preço Base	Preço Contratual	Data de Conclusão (inicial)	Data de Conclusão (revista)	Visto Tribunal de Contas	
							Número do Registo	Data

287 509558712 2019-08-29 71 020,00 61 630,52 13/06/2022 13/06/2022

.: Lista de CPV's

Código	Descrição
45233200-1	Obras diversas de pavimentação

.: Lista de Compromissos

Nº Sequencial	Serviço Requiritante	Documento	Valor
30101	3 - Dep. M. de Obras, Urb. Amb. Ser. Ur	CONTR.: ArrBº1ºMaio/2019	45 471,50

.: Lista de Pagamentos

Classificações Orçamentais			Data do primeiro pagam.	Pagament. no ano [N]	Pag. previst. até final do ano [N]	Pagament. acumulad. até [N-1]	Pagamentos previstos para anos futuros					
Fonte Finan.	Rúbrica	Descrição					[N+1]	[N+2]	[N+3]	[N+4]	Anos seguintes	
RP	D06	Aquisição de bens de capital	27/12/2019	35 573,43	0,00	7 608,47	0,00	0,00	0,00	0,00	0,00	0,00

38 501454543 2019-08-29 53 397,08 53 397,08 29/08/2020 29/08/2020

.: Lista de CPV's

Código	Descrição
90670000-4	Serviços de desinfecção e exterminação em áreas urbanas ou rurais

.: Lista de Compromissos

Nº Sequencial	Serviço Requiritante	Documento	Valor
30352	3 - Dep. M. de Obras, Urb. Amb. Ser. Ur	CONTR.: ConContrPrag/2019	53 397,08

.: Lista de Pagamentos

Classificações Orçamentais			Data do primeiro pagam.	Pagament. no ano [N]	Pag. previst. até final do ano [N]	Pagament. acumulad. até [N-1]	Pagamentos previstos para anos futuros					
Fonte Finan.	Rúbrica	Descrição					[N+1]	[N+2]	[N+3]	[N+4]	Anos seguintes	
RP	D02	Aquisição de bens e serviços	01/10/2019	15 670,28	0,00	35 073,65	0,00	0,00	0,00	0,00	0,00	0,00

286 504229753 2019-09-09 366 988,22 370 364,01 15/09/2020 15/09/2020

.: Lista de CPV's

Código	Descrição
45233162-2	Construção de via para ciclistas

.: Lista de Compromissos

Nº Sequencial	Serviço Requiritante	Documento	Valor
30369	3 - Dep. M. de Obras, Urb. Amb. Ser. Ur	CONTR.: RedCiclávScr/2019	0,00
30370	3 - Dep. M. de Obras, Urb. Amb. Ser. Ur	CONTR.: RedCiclávSCR/2019	365 292,23

.: Lista de Pagamentos

Classificações Orçamentais			Data do primeiro pagam.	Pagament. no ano [N]	Pag. previst. até final do ano [N]	Pagament. acumulad. até [N-1]	Pagamentos previstos para anos futuros					
Fonte Finan.	Rúbrica	Descrição					[N+1]	[N+2]	[N+3]	[N+4]	Anos seguintes	
RP	D06	Aquisição de bens de capital	22/11/2019	286 977,45	4 728,89	69 083,13	0,00	0,00	0,00	0,00	0,00	0,00

Município de Benavente

Ano: 2020

Mês: Apuramentos

Encargos Contratuais

Euros

Nº Contrato	NIF Fornecedor	Data de Celebração	Preço Base	Preço Contratual	Data de Conclusão (inicial)	Data de Conclusão (revista)	Visto Tribunal de Contas	
							Número do Registo	Data

290 **504229753** **2019-09-09** **1 325 000,00** **1 256 100,06** **14/06/2021** **14/06/2021** **3167/2019** **28/11/2019**

.: Lista de CPV's

Código	Descrição
45112712-9	Trabalhos de paisagismo em jardins

.: Lista de Compromissos

Nº Sequencial	Serviço Requiritante	Documento	Valor
30349	3 - Dep. M. de Obras, Urb. Amb. Ser. Ur	CONTR.: ReqJarAlamos/2019	1 256 100,06

.: Lista de Pagamentos

Classificações Orçamentais			Data do primeiro pagam.	Pagament. no ano [N]	Pag. previst. até final do ano [N]	Pagament. acumulad. até [N-1]	Pagamentos previstos para anos futuros				
Fonte Finan.	Rúbrica	Descrição					[N+1]	[N+2]	[N+3]	[N+4]	Anos seguintes
RP	D06	Aquisição de bens de capital	27/12/2019	882 814,55	100 209,98	7 054,64	217 522,41	10 494,00	2 623,56	0,00	0,00

36 **503210560** **2019-09-09** **707 995,20** **707 995,20** **31/12/2020** **31/12/2020** **3253/2019** **30/12/2019**

.: Lista de CPV's

Código	Descrição
90511100-3	Serviços de recolha de resíduos sólidos urbanos

.: Lista de Compromissos

Nº Sequencial	Serviço Requiritante	Documento	Valor
30594	3 - Dep. M. de Obras, Urb. Amb. Ser. Ur	CONTR.: Hig.Urb16M/2019	707 995,20
30595	3 - Dep. M. de Obras, Urb. Amb. Ser. Ur	CONTR.: HigienUrb16M/2019	0,00

.: Lista de Pagamentos

Classificações Orçamentais			Data do primeiro pagam.	Pagament. no ano [N]	Pag. previst. até final do ano [N]	Pagament. acumulad. até [N-1]	Pagamentos previstos para anos futuros				
Fonte Finan.	Rúbrica	Descrição					[N+1]	[N+2]	[N+3]	[N+4]	Anos seguintes
RP	D02	Aquisição de bens e serviços	31/12/2019	482 524,06	50 218,62	163 586,94	11 665,57	0,00	0,00	0,00	0,00

35 **500347506** **2019-09-13** **406 982,50** **406 982,50** **31/12/2019** **31/12/2019** **3313/2019** **04/12/2019**

.: Lista de CPV's

Código	Descrição
55524000-9	Serviços de fornecimento de refeições (catering) a escolas

.: Lista de Compromissos

Nº Sequencial	Serviço Requiritante	Documento	Valor
30686	4 - Dep. MCDEJAS	CONTR.: ServRefEscol/2019	239 020,55

.: Lista de Pagamentos

Classificações Orçamentais			Data do primeiro pagam.	Pagament. no ano [N]	Pag. previst. até final do ano [N]	Pagament. acumulad. até [N-1]	Pagamentos previstos para anos futuros				
Fonte Finan.	Rúbrica	Descrição					[N+1]	[N+2]	[N+3]	[N+4]	Anos seguintes
RP	D02	Aquisição de bens e serviços	23/12/2019	133 126,44	127 076,29	105 894,11	0,00	0,00	0,00	0,00	0,00

Município de Benavente

Ano: 2020

Mês: Apuramentos

Encargos Contratuais

Euros

Nº Contrato	NIF Fornecedor	Data de Celebração	Preço Base	Preço Contratual	Data de Conclusão (inicial)	Data de Conclusão (revista)	Visto Tribunal de Contas	
							Número do Registo	Data

37 505051931 2019-09-19 190 650,00 172 569,00 31/12/2019 31/12/2019

.: Lista de CPV's

Código	Descrição
34144511-3	Veículos para recolha de lixo

.: Lista de Compromissos

Nº Sequencial	Serviço Requiritante	Documento	Valor
30658	3 - Dep. M. de Obras, Urb. Amb. Ser. Ur	CONTR.: ViatRecLixo/2019	172 569,00

.: Lista de Pagamentos

Classificações Orçamentais			Data do primeiro pagam.	Pagament. no ano [N]	Pag. previst. até final do ano [N]	Pagament. acumulad. até [N-1]	Pagamentos previstos para anos futuros				
Fonte Finan.	Rúbrica	Descrição					[N+1]	[N+2]	[N+3]	[N+4]	Anos seguintes
RP	D06	Aquisição de bens de capital	20/10/2020	172 569,00	0,00	0,00	0,00	0,00	0,00	0,00	0,00

40 501145923 2019-09-20 337 070,04 337 070,04 31/12/2019 31/12/2019 3349/2019 29/11/2019

.: Lista de CPV's

Código	Descrição
31500000-1	Equipamento para iluminação e lâmpadas eléctricas

.: Lista de Compromissos

Nº Sequencial	Serviço Requiritante	Documento	Valor
30704	3 - Dep. M. de Obras, Urb. Amb. Ser. Ur	CONTR.: EquipllumPúb/2019	337 070,04

.: Lista de Pagamentos

Classificações Orçamentais			Data do primeiro pagam.	Pagament. no ano [N]	Pag. previst. até final do ano [N]	Pagament. acumulad. até [N-1]	Pagamentos previstos para anos futuros				
Fonte Finan.	Rúbrica	Descrição					[N+1]	[N+2]	[N+3]	[N+4]	Anos seguintes
RP	D06	Aquisição de bens de capital	30/12/2019	91 463,19	0,00	245 606,85	0,00	0,00	0,00	0,00	0,00

49 514424281 2019-09-24 20 704,98 20 704,98 31/12/2019 31/12/2019

.: Lista de CPV's

Código	Descrição
03222000-3	Fruta e frutos de casca rija

.: Lista de Compromissos

Nº Sequencial	Serviço Requiritante	Documento	Valor
30844	4 - Dep. MCDEJAS	CONTR.: Fornec.Fruta/2019	20 704,98

.: Lista de Pagamentos

Classificações Orçamentais			Data do primeiro pagam.	Pagament. no ano [N]	Pag. previst. até final do ano [N]	Pagament. acumulad. até [N-1]	Pagamentos previstos para anos futuros				
Fonte Finan.	Rúbrica	Descrição					[N+1]	[N+2]	[N+3]	[N+4]	Anos seguintes
RP	D02	Aquisição de bens e serviços	19/11/2019	6 827,41	6 285,74	4 632,58	0,00	0,00	0,00	0,00	0,00

288 503460656 2019-09-25 356 160,00 350 788,35 03/08/2020 03/08/2020

.: Lista de CPV's

Código	Descrição
45223300-9	Construção de parque de estacionamento

.: Lista de Compromissos

Nº Sequencial	Serviço Requiritante	Documento	Valor
30597	3 - Dep. M. de Obras, Urb. Amb. Ser. Ur	CONTR.: CentHistBnv/2019	349 613,72

.: Lista de Pagamentos

Classificações Orçamentais			Data do primeiro pagam.	Pagament. no ano [N]	Pag. previst. até final do ano [N]	Pagament. acumulad. até [N-1]	Pagamentos previstos para anos futuros				
Fonte Finan.	Rúbrica	Descrição					[N+1]	[N+2]	[N+3]	[N+4]	Anos seguintes
RP	D06	Aquisição de bens de capital	19/12/2019	316 979,97	0,00	32 633,75	0,00	0,00	0,00	0,00	0,00

Município de Benavente

Ano: 2020

Mês: Apuramentos

Encargos Contratuais

Euros

Nº Contrato	NIF Fornecedor	Data de Celebração	Preço Base	Preço Contratual	Data de Conclusão (inicial)	Data de Conclusão (revista)	Visto Tribunal de Contas	
							Número do Registo	Data

47 503411302 2019-09-27 32 533,50 32 533,50 31/12/2019 31/12/2019

.: Lista de CPV's

Código	Descrição
72590000-7	Serviços de informática prestados por profissionais

.: Lista de Compromissos

Nº Sequencial	Serviço Requiritante	Documento	Valor
30960	4 - Dep. MCDEJAS	CONTR.: SalasFuturo/2019	32 533,50

.: Lista de Pagamentos

Classificações Orçamentais			Data do primeiro pagam.	Pagament. no ano [N]	Pag.previst. até final do ano [N]	Pagament. acumulad. até [N-1]	Pagamentos previstos para anos futuros				
Fonte Finan.	Rúbrica	Descrição					[N+1]	[N+2]	[N+3]	[N+4]	Anos seguintes
RP	D02	Aquisição de bens e serviços	03/12/2020	32 533,50	0,00	0,00	0,00	0,00	0,00	0,00	0,00

46 507883594 2019-10-11 8 228,70 8 223,78 31/12/2019 31/12/2019

.: Lista de CPV's

Código	Descrição
39122100-4	Aparadores
39121200-8	Mesas
39112000-0	Cadeiras
39113100-8	Cadeiras de braços
39121100-7	Secretárias

.: Lista de Compromissos

Nº Sequencial	Serviço Requiritante	Documento	Valor
30956	01 - Compras	REQ.: 1957/2019	8 223,78

.: Lista de Pagamentos

Classificações Orçamentais			Data do primeiro pagam.	Pagament. no ano [N]	Pag.previst. até final do ano [N]	Pagament. acumulad. até [N-1]	Pagamentos previstos para anos futuros				
Fonte Finan.	Rúbrica	Descrição					[N+1]	[N+2]	[N+3]	[N+4]	Anos seguintes
RP	D06	Aquisição de bens de capital	11/05/2020	8 223,78	0,00	0,00	0,00	0,00	0,00	0,00	0,00

52 514527560 2019-10-24 24 643,41 24 643,41 09/06/2020 09/06/2020

.: Lista de CPV's

Código	Descrição
60112000-6	Serviços de transporte público rodoviário
60130000-8	Serviços de transporte rodoviário de passageiros com finalidade específica

.: Lista de Compromissos

Nº Sequencial	Serviço Requiritante	Documento	Valor
31128	4 - Dep. MCDEJAS	CONTR.: TranspEspec/2019	24 643,41

.: Lista de Pagamentos

Classificações Orçamentais			Data do primeiro pagam.	Pagament. no ano [N]	Pag.previst. até final do ano [N]	Pagament. acumulad. até [N-1]	Pagamentos previstos para anos futuros				
Fonte Finan.	Rúbrica	Descrição					[N+1]	[N+2]	[N+3]	[N+4]	Anos seguintes
RP	D02	Aquisição de bens e serviços	18/11/2019	7 557,31	10 185,95	6 078,71	0,00	0,00	0,00	0,00	0,00

Município de Benavente

Ano: 2020

Mês: Apuramentos

Encargos Contratuais

Euros

Nº Contrato	NIF Fornecedor	Data de Celebração	Preço Base	Preço Contratual	Data de Conclusão (inicial)	Data de Conclusão (revista)	Visto Tribunal de Contas	
							Número do Registo	Data

48 980079659 2019-10-31 190 554,52 190 554,52 31/10/2021 31/10/2021

.: Lista de CPV's

Código	Descrição
48214000-1	Pacote de software para sistemas operativos em rede

.: Lista de Compromissos

Nº Sequencial	Serviço Requiritante	Documento	Valor
31205	2 - Dep. M. Adm. e Financeiro	CONTR.: LicenSoftMic/2019	191 897,83

.: Lista de Pagamentos

Classificações Orçamentais			Data do primeiro pagam.	Pagament. no ano [N]	Pag. previst. até final do ano [N]	Pagament. acumulad. até [N-1]	Pagamentos previstos para anos futuros					
Fonte Finan.	Rúbrica	Descrição					[N+1]	[N+2]	[N+3]	[N+4]	Anos seguintes	
RP	D06	Aquisição de bens de capital	18/12/2019	63 518,17	0,00	63 518,17	63 518,17	0,00	0,00	0,00	0,00	0,00

292 503571083 2019-11-08 398 560,00 370 979,35 29/05/2020 29/05/2020

.: Lista de CPV's

Código	Descrição
45212290-5	Reparação e manutenção de instalações desportivas

.: Lista de Compromissos

Nº Sequencial	Serviço Requiritante	Documento	Valor
30833	3 - Dep. M. de Obras, Urb. Amb. Ser. Ur	CONTR.: RebPiscScrEE/2019	370 979,35

.: Lista de Pagamentos

Classificações Orçamentais			Data do primeiro pagam.	Pagament. no ano [N]	Pag. previst. até final do ano [N]	Pagament. acumulad. até [N-1]	Pagamentos previstos para anos futuros					
Fonte Finan.	Rúbrica	Descrição					[N+1]	[N+2]	[N+3]	[N+4]	Anos seguintes	
RP	D06	Aquisição de bens de capital	22/04/2020	370 979,35	0,00	0,00	0,00	0,00	0,00	0,00	0,00	0,00

50 504475606 2019-11-08 20 270,40 20 270,40 31/12/2019 31/12/2019

.: Lista de CPV's

Código	Descrição
79953000-9	Serviços de organização de festivais
73220000-0	Serviços de consultoria em matéria de desenvolvimento

.: Lista de Compromissos

Nº Sequencial	Serviço Requiritante	Documento	Valor
31206	3 - Dep. M. de Obras, Urb. Amb. Ser. Ur	CONTR.: ElabEstullum/2019	20 270,40

.: Lista de Pagamentos

Classificações Orçamentais			Data do primeiro pagam.	Pagament. no ano [N]	Pag. previst. até final do ano [N]	Pagament. acumulad. até [N-1]	Pagamentos previstos para anos futuros					
Fonte Finan.	Rúbrica	Descrição					[N+1]	[N+2]	[N+3]	[N+4]	Anos seguintes	
RP	D02	Aquisição de bens e serviços	30/12/2019	3 258,47	0,00	17 011,93	0,00	0,00	0,00	0,00	0,00	0,00

Município de Benavente

Ano: 2020

Mês: Apuramentos

Encargos Contratuais

Euros

Nº Contrato	NIF Fornecedor	Data de Celebração	Preço Base	Preço Contratual	Data de Conclusão (inicial)	Data de Conclusão (revista)	Visto Tribunal de Contas	
							Número do Registo	Data

56 **508306000** **2019-12-04** **275 834,88** **275 834,88** **31/12/2019** **31/12/2019**

.: Lista de CPV's

Código	Descrição
09134100-8	Gasóleo

.: Lista de Compromissos

Nº Sequencial	Serviço Requiritante	Documento	Valor
31487	03 - Economato	CONTR.: GasóleGran/2019	225 540,47

.: Lista de Pagamentos

Classificações Orçamentais			Data do primeiro pagam.	Pagament. no ano [N]	Pag.previst. até final do ano [N]	Pagament. acumulad. até [N-1]	Pagamentos previstos para anos futuros				
Fonte Finan.	Rúbrica	Descrição					[N+1]	[N+2]	[N+3]	[N+4]	Anos seguintes
RP	D02	Aquisição de bens e serviços	19/12/2019	207 962,54	0,00	17 577,93	0,00	0,00	0,00	0,00	0,00

60 **507756002** **2019-12-06** **1 084,86** **1 084,86** **16/12/2019** **16/12/2019**

.: Lista de CPV's

Código	Descrição
79710000-4	Serviços de segurança

.: Lista de Compromissos

Nº Sequencial	Serviço Requiritante	Documento	Valor
31510	01 - Compras	REQ.: 2312/2019	1 084,86

.: Lista de Pagamentos

Classificações Orçamentais			Data do primeiro pagam.	Pagament. no ano [N]	Pag.previst. até final do ano [N]	Pagament. acumulad. até [N-1]	Pagamentos previstos para anos futuros				
Fonte Finan.	Rúbrica	Descrição					[N+1]	[N+2]	[N+3]	[N+4]	Anos seguintes
RP	D02	Aquisição de bens e serviços	28/01/2020	1 084,86	0,00	0,00	0,00	0,00	0,00	0,00	0,00

57 **513508155** **2019-12-11** **34 440,00** **34 440,00** **31/12/2019** **31/12/2019**

.: Lista de CPV's

Código	Descrição
98390000-3	Outros serviços

.: Lista de Compromissos

Nº Sequencial	Serviço Requiritante	Documento	Valor
31549	4 - Dep. MCDEJAS	OUT.DOC.: Ilum.Natal/2019	30 727,50

.: Lista de Pagamentos

Classificações Orçamentais			Data do primeiro pagam.	Pagament. no ano [N]	Pag.previst. até final do ano [N]	Pagament. acumulad. até [N-1]	Pagamentos previstos para anos futuros				
Fonte Finan.	Rúbrica	Descrição					[N+1]	[N+2]	[N+3]	[N+4]	Anos seguintes
RP	D02	Aquisição de bens e serviços	21/02/2020	30 727,50	0,00	0,00	0,00	0,00	0,00	0,00	0,00

51 **500970602** **2019-12-17** **65 697,45** **65 697,45** **31/12/2019** **31/12/2019**

.: Lista de CPV's

Código	Descrição
34110000-1	Automóveis de passageiros

.: Lista de Compromissos

Nº Sequencial	Serviço Requiritante	Documento	Valor
31595	3 - Dep. M. de Obras, Urb. Amb. Ser. Ur	CONTR.: Viat.Elétric/2019	65 697,44

.: Lista de Pagamentos

Classificações Orçamentais			Data do primeiro pagam.	Pagament. no ano [N]	Pag.previst. até final do ano [N]	Pagament. acumulad. até [N-1]	Pagamentos previstos para anos futuros				
Fonte Finan.	Rúbrica	Descrição					[N+1]	[N+2]	[N+3]	[N+4]	Anos seguintes
RP	D06	Aquisição de bens de capital	26/02/2020	65 697,44	0,00	0,00	0,00	0,00	0,00	0,00	0,00

Município de Benavente

Ano: 2020

Mês: Apuramentos

Encargos Contratuais

Euros

Nº Contrato	NIF Fornecedor	Data de Celebração	Preço Base	Preço Contratual	Data de Conclusão (inicial)	Data de Conclusão (revista)	Visto Tribunal de Contas	
							Número do Registo	Data

293 502086530 2019-12-20 117 872,00 118,71 20/12/2019 20/12/2019

.: Lista de CPV's

Código	Descrição
45215220-5	Obras de construção de edifícios destinados a serviços sociais excepto centros de acolhimento

.: Lista de Compromissos

Nº Sequencial	Serviço Requiritante	Documento	Valor
31630	3 - Dep. M. de Obras, Urb. Amb. Ser. Ur	OUT.DOC.: RebCDia.RP/2019	118,71

.: Lista de Pagamentos

Classificações Orçamentais			Data do primeiro pagam.	Pagament. no ano [N]	Pag. previst. até final do ano [N]	Pagament. acumulad. até [N-1]	Pagamentos previstos para anos futuros					
Fonte Finan.	Rúbrica	Descrição					[N+1]	[N+2]	[N+3]	[N+4]	Anos seguintes	
RP	D06	Aquisição de bens de capital	17/01/2020	118,71	0,00	0,00	0,00	0,00	0,00	0,00	0,00	0,00

67 503622788 2019-12-23 7 312,10 7 312,10 31/12/2021 31/12/2021

.: Lista de CPV's

Código	Descrição
71356200-0	Serviços de assistência técnica
72261000-2	Serviços de assistência em matéria de software

.: Lista de Compromissos

Nº Sequencial	Serviço Requiritante	Documento	Valor
31640	01 - Compras	REQ.: 2401/2019	2 437,37

.: Lista de Pagamentos

Classificações Orçamentais			Data do primeiro pagam.	Pagament. no ano [N]	Pag. previst. até final do ano [N]	Pagament. acumulad. até [N-1]	Pagamentos previstos para anos futuros					
Fonte Finan.	Rúbrica	Descrição					[N+1]	[N+2]	[N+3]	[N+4]	Anos seguintes	
RP	D02	Aquisição de bens e serviços	30/12/2019	0,00	2 437,37	2 437,37	2 437,36	0,00	0,00	0,00	0,00	0,00

65 500697370 2019-12-30 15 387,30 15 387,30 31/12/2020 31/12/2020

.: Lista de CPV's

Código	Descrição
09132100-4	Gasolina sem chumbo
09134100-8	Gasóleo

.: Lista de Compromissos

Nº Sequencial	Serviço Requiritante	Documento	Valor
32222	3 - Dep. M. de Obras, Urb. Amb. Ser. Ur	CONTRATO: GasóleoCartão/2020	8 634,60
32223	3 - Dep. M. de Obras, Urb. Amb. Ser. Ur	CONTRATO: GasolinaCartão/2020	6 752,70

.: Lista de Pagamentos

Classificações Orçamentais			Data do primeiro pagam.	Pagament. no ano [N]	Pag. previst. até final do ano [N]	Pagament. acumulad. até [N-1]	Pagamentos previstos para anos futuros					
Fonte Finan.	Rúbrica	Descrição					[N+1]	[N+2]	[N+3]	[N+4]	Anos seguintes	
RP	D02	Aquisição de bens e serviços	12/03/2020	1 904,53	0,00	0,00	0,00	0,00	0,00	0,00	0,00	0,00
RP	D02	Aquisição de bens e serviços	12/03/2020	3 161,62	0,00	0,00	0,00	0,00	0,00	0,00	0,00	0,00

Município de Benavente

Ano: 2020

Mês: Apuramentos

Encargos Contratuais

Euros

Nº Contrato	NIF Fornecedor	Data de Celebração	Preço Base	Preço Contratual	Data de Conclusão (inicial)	Data de Conclusão (revista)	Visto Tribunal de Contas	
							Número do Registo	Data

64 **503504564** **2020-01-01** **95 325,98** **95 325,98** **31/12/2020** **31/12/2020**

.: Lista de CPV's

Código	Descrição
09123000-7	Gás natural

.: Lista de Compromissos

Nº Sequencial	Serviço Requiritante	Documento	Valor
32220	3 - Dep. M. de Obras, Urb. Amb. Ser. Ur	CONTRATO: GásNatural/2020	95 325,98

.: Lista de Pagamentos

Classificações Orçamentais			Data do primeiro pagam.	Pagament. no ano [N]	Pag. previst. até final do ano [N]	Pagament. acumulad. até [N-1]	Pagamentos previstos para anos futuros				
Fonte Finan.	Rúbrica	Descrição					[N+1]	[N+2]	[N+3]	[N+4]	Anos seguintes
RP	D02	Aquisição de bens e serviços	02/04/2020	46 282,14	49 043,84	0,00	0,00	0,00	0,00	0,00	0,00

65 **504079638** **2020-01-20** **5 650,25** **5 650,25** **27/03/2020** **27/03/2020**

.: Lista de CPV's

Código	Descrição
45233221-4	Obras de sinalização horizontal de estradas

.: Lista de Compromissos

Nº Sequencial	Serviço Requiritante	Documento	Valor
31867	3 - Dep. M. de Obras, Urb. Amb. Ser. Ur	CONTRATO: PintRodovConc/2020	5 650,25

.: Lista de Pagamentos

Classificações Orçamentais			Data do primeiro pagam.	Pagament. no ano [N]	Pag. previst. até final do ano [N]	Pagament. acumulad. até [N-1]	Pagamentos previstos para anos futuros				
Fonte Finan.	Rúbrica	Descrição					[N+1]	[N+2]	[N+3]	[N+4]	Anos seguintes
RP	D02	Aquisição de bens e serviços	26/03/2020	5 650,25	0,00	0,00	0,00	0,00	0,00	0,00	0,00

296 **507810457** **2020-01-22** **260 174,01** **241 375,52** **20/07/2020** **20/07/2020**

.: Lista de CPV's

Código	Descrição
45212221-1	Construção de estruturas para campo de desportos

.: Lista de Compromissos

Nº Sequencial	Serviço Requiritante	Documento	Valor
31113	3 - Dep. M. de Obras, Urb. Amb. Ser. Ur	CONTR.: CmpFutStºEst/2019	228 087,61

.: Lista de Pagamentos

Classificações Orçamentais			Data do primeiro pagam.	Pagament. no ano [N]	Pag. previst. até final do ano [N]	Pagament. acumulad. até [N-1]	Pagamentos previstos para anos futuros				
Fonte Finan.	Rúbrica	Descrição					[N+1]	[N+2]	[N+3]	[N+4]	Anos seguintes
RP	D06	Aquisição de bens de capital	15/05/2020	223 261,62	0,00	0,00	0,00	0,00	0,00	0,00	0,00

Município de Benavente

Ano: 2020

Mês: Apuramentos

Encargos Contratuais

Euros

Nº Contrato	NIF Fornecedor	Data de Celebração	Preço Base	Preço Contratual	Data de Conclusão (inicial)	Data de Conclusão (revista)	Visto Tribunal de Contas	
							Número do Registo	Data

61 980245974 2020-02-06 834 231,15 834 231,15 01/01/2020 01/01/2020

.: Lista de CPV's

Código	Descrição
65300000-6	Serviços de distribuição de electricidade e serviços conexos

.: Lista de Compromissos

Nº Sequencial	Serviço Requiritante	Documento	Valor
31658	1 - Administração Municipal	CONTR.: Ilum.Pública/2019	749 677,06
31659	1 - Administração Municipal	CONTR.: Ilum.Instal/2019	918 787,72

.: Lista de Pagamentos

Fonte Finan.	Classificações Orçamentais		Data do primeiro pagam.	Pagament. no ano [N]	Pag. previst. até final do ano [N]	Pagament. acumulad. até [N-1]	Pagamentos previstos para anos futuros					
	Rúbrica	Descrição					[N+1]	[N+2]	[N+3]	[N+4]	Anos seguintes	
RP	D02	Aquisição de bens e serviços	24/03/2020	228 517,37	308 852,93	0,00	0,00	0,00	0,00	0,00	0,00	0,00
RP	D02	Aquisição de bens e serviços	24/03/2020	296 860,85	0,00	0,00	0,00	0,00	0,00	0,00	0,00	0,00

2 502960019 2020-02-19 12 041,70 12 041,70 31/12/2020 31/12/2020

.: Lista de CPV's

Código	Descrição
71240000-2	Serviços de arquitectura, engenharia e planeamento

.: Lista de Compromissos

Nº Sequencial	Serviço Requiritante	Documento	Valor
32229	01 - Compras	REQ.: 331/2020	12 041,70

4 501145923 2020-02-20 399 925,31 399 925,31 31/12/2020 31/12/2020 832/2020 22/04/2020

.: Lista de CPV's

Código	Descrição
31500000-1	Equipamento para iluminação e lâmpadas eléctricas

.: Lista de Compromissos

Nº Sequencial	Serviço Requiritante	Documento	Valor
32208	3 - Dep. M. de Obras, Urb. Amb. Ser. Ur	CONTRATO: EquipllumPública/2020	399 925,31

.: Lista de Pagamentos

Fonte Finan.	Classificações Orçamentais		Data do primeiro pagam.	Pagament. no ano [N]	Pag. previst. até final do ano [N]	Pagament. acumulad. até [N-1]	Pagamentos previstos para anos futuros					
	Rúbrica	Descrição					[N+1]	[N+2]	[N+3]	[N+4]	Anos seguintes	
RP	D06	Aquisição de bens de capital	28/12/2020	399 925,31	0,00	0,00	0,00	0,00	0,00	0,00	0,00	0,00

Município de Benavente

Ano: 2020

Mês: Apuramentos

Encargos Contratuais

Euros

Nº Contrato	NIF Fornecedor	Data de Celebração	Preço Base	Preço Contratual	Data de Conclusão (inicial)	Data de Conclusão (revista)	Visto Tribunal de Contas	
							Número do Registo	Data

1 503481939 2020-02-27 19 377,91 19 377,91 31/12/2020 31/12/2020

.: Lista de CPV's

Código	Descrição
50000000-5	Serviços de reparação e manutenção
98390000-3	Outros serviços

.: Lista de Compromissos

Nº Sequencial	Serviço Requiritante	Documento	Valor
32206	2 - Dep. M. Adm. e Financeiro	CONTRATO: LigCent.Intrusão/2020	8 560,80
32207	2 - Dep. M. Adm. e Financeiro	CONTRATO: ManCent.Intrusão/2020	10 817,11

.: Lista de Pagamentos

Classificações Orçamentais			Data do primeiro pagam.	Pagament. no ano [N]	Pag. previst. até final do ano [N]	Pagament. acumulad. até [N-1]	Pagamentos previstos para anos futuros					
Fonte Finan.	Rúbrica	Descrição					[N+1]	[N+2]	[N+3]	[N+4]	Anos seguintes	
RP	D02	Aquisição de bens e serviços	29/07/2020	6 420,60	4 844,44	0,00	0,00	0,00	0,00	0,00	0,00	0,00
RP	D02	Aquisição de bens e serviços	29/07/2020	8 112,87	0,00	0,00	0,00	0,00	0,00	0,00	0,00	0,00

3 502806494 2020-02-28 6 451,35 6 451,35 31/12/2020 31/12/2020

.: Lista de CPV's

Código	Descrição
15713000-9	Alimentos para animais de estimação

.: Lista de Compromissos

Nº Sequencial	Serviço Requiritante	Documento	Valor
32317	1 - Administração Municipal	REQ.: 392/2020	6 451,35

.: Lista de Pagamentos

Classificações Orçamentais			Data do primeiro pagam.	Pagament. no ano [N]	Pag. previst. até final do ano [N]	Pagament. acumulad. até [N-1]	Pagamentos previstos para anos futuros					
Fonte Finan.	Rúbrica	Descrição					[N+1]	[N+2]	[N+3]	[N+4]	Anos seguintes	
RP	D02	Aquisição de bens e serviços	27/04/2020	4 386,85	2 064,50	0,00	0,00	0,00	0,00	0,00	0,00	0,00

5 500940231 2020-03-02 4 477,41 4 305,20 31/12/2020 31/12/2020

.: Lista de CPV's

Código	Descrição
66512100-3	Serviços de seguros de acidentes

.: Lista de Compromissos

Nº Sequencial	Serviço Requiritante	Documento	Valor
32360	2 - Dep. M. Adm. e Financeiro	CONTRATO: Seguro.POC's/2020	4 222,99

.: Lista de Pagamentos

Classificações Orçamentais			Data do primeiro pagam.	Pagament. no ano [N]	Pag. previst. até final do ano [N]	Pagament. acumulad. até [N-1]	Pagamentos previstos para anos futuros					
Fonte Finan.	Rúbrica	Descrição					[N+1]	[N+2]	[N+3]	[N+4]	Anos seguintes	
RP	D013	Segurança Social	24/03/2020	4 120,49	184,71	0,00	0,00	0,00	0,00	0,00	0,00	0,00

Município de Benavente

Ano: 2020

Mês: Apuramentos

Encargos Contratuais

Euros

Nº Contrato	NIF Fornecedor	Data de Celebração	Preço Base	Preço Contratual	Data de Conclusão (inicial)	Data de Conclusão (revista)	Visto Tribunal de Contas	
							Número do Registo	Data

58 504615947 2020-03-02 4 008,82 4 008,82 12/06/2020 12/06/2020

.: Lista de CPV's

Código	Descrição
64200000-8	Serviços de telecomunicações

.: Lista de Compromissos

Nº Sequencial	Serviço Requiritante	Documento	Valor
32221	2 - Dep. M. Adm. e Financeiro	CONTRATO: VozDadosMóveis/2020	4 008,82

.: Lista de Pagamentos

Classificações Orçamentais			Data do primeiro pagam.	Pagament. no ano [N]	Pag. previst. até final do ano [N]	Pagament. acumulad. até [N-1]	Pagamentos previstos para anos futuros				
Fonte Finan.	Rúbrica	Descrição					[N+1]	[N+2]	[N+3]	[N+4]	Anos seguintes
RP	D02	Aquisição de bens e serviços	08/04/2020	2 277,36	1 731,46	0,00	0,00	0,00	0,00	0,00	0,00

8 507270037 2020-03-02 23 370,00 23 370,00 31/12/2020 31/12/2020

.: Lista de CPV's

Código	Descrição
79110000-8	Serviços de assessoria e representação jurídicas

.: Lista de Compromissos

Nº Sequencial	Serviço Requiritante	Documento	Valor
32334	1 - Administração Municipal	CONTRATO: Acess.Jurídica/2020	23 370,00

.: Lista de Pagamentos

Classificações Orçamentais			Data do primeiro pagam.	Pagament. no ano [N]	Pag. previst. até final do ano [N]	Pagament. acumulad. até [N-1]	Pagamentos previstos para anos futuros				
Fonte Finan.	Rúbrica	Descrição					[N+1]	[N+2]	[N+3]	[N+4]	Anos seguintes
RP	D02	Aquisição de bens e serviços	13/05/2020	19 680,00	3 690,00	0,00	0,00	0,00	0,00	0,00	0,00

6 103754652 2020-03-13 21 376,59 15 358,78 31/12/2020 31/12/2020

.: Lista de CPV's

Código	Descrição
09122100-1	Gás propano

.: Lista de Compromissos

Nº Sequencial	Serviço Requiritante	Documento	Valor
32494	03 - Economato	CONTRATO: GásGarrafa.GLP/2020	6 453,06

.: Lista de Pagamentos

Classificações Orçamentais			Data do primeiro pagam.	Pagament. no ano [N]	Pag. previst. até final do ano [N]	Pagament. acumulad. até [N-1]	Pagamentos previstos para anos futuros				
Fonte Finan.	Rúbrica	Descrição					[N+1]	[N+2]	[N+3]	[N+4]	Anos seguintes
RP	D02	Aquisição de bens e serviços	20/04/2020	6 453,06	8 905,72	0,00	0,00	0,00	0,00	0,00	0,00

66 501982248 2020-03-23 10 505,55 10 505,55 03/08/2020 03/08/2020

.: Lista de CPV's

Código	Descrição
45000000-7	Construção

.: Lista de Compromissos

Nº Sequencial	Serviço Requiritante	Documento	Valor
32544	3 - Dep. M. de Obras, Urb. Amb. Ser. Ur	CONTRATO: PostoMéd.Murteira/2020	10 505,55

.: Lista de Pagamentos

Classificações Orçamentais			Data do primeiro pagam.	Pagament. no ano [N]	Pag. previst. até final do ano [N]	Pagament. acumulad. até [N-1]	Pagamentos previstos para anos futuros				
Fonte Finan.	Rúbrica	Descrição					[N+1]	[N+2]	[N+3]	[N+4]	Anos seguintes
RP	D06	Aquisição de bens de capital	03/06/2020	10 505,55	0,00	0,00	0,00	0,00	0,00	0,00	0,00

Município de Benavente

Ano: 2020

Mês: Apuramentos

Encargos Contratuais

Euros

Nº Contrato	NIF Fornecedor	Data de Celebração	Preço Base	Preço Contratual	Data de Conclusão (inicial)	Data de Conclusão (revista)	Visto Tribunal de Contas	
							Número do Registo	Data

298 504229753 2020-03-26 514 206,00 508 800,03 06/09/2021 06/09/2021 138/2020 12/06/2020

.: Lista de CPV's

Código	Descrição
45233162-2	Construção de via para ciclistas

.: Lista de Compromissos

Nº Sequencial	Serviço Requiritante	Documento	Valor
32194	3 - Dep. M. de Obras, Urb. Amb. Ser. Ur	CONTRATO: RedeCiclável.Bnv/2020	0,00
32454	3 - Dep. M. de Obras, Urb. Amb. Ser. Ur	CONTRATO: RedeCicláv.Bnv/2020	508 800,03

.: Lista de Pagamentos

Classificações Orçamentais			Data do primeiro pagam.	Pagament. no ano [N]	Pag. previst. até final do ano [N]	Pagament. acumulad. até [N-1]	Pagamentos previstos para anos futuros				
Fonte Finan.	Rúbrica	Descrição					[N+1]	[N+2]	[N+3]	[N+4]	Anos seguintes
RP	D06	Aquisição de bens de capital	07/08/2020	466 829,19	41 970,84	0,00	0,00	0,00	0,00	0,00	0,00

297 509045588 2020-03-27 417 640,00 401 320,97 30/12/2020 30/12/2020 1525/2020 23/06/2020

.: Lista de CPV's

Código	Descrição
45212290-5	Reparação e manutenção de instalações desportivas

.: Lista de Compromissos

Nº Sequencial	Serviço Requiritante	Documento	Valor
32205	3 - Dep. M. de Obras, Urb. Amb. Ser. Ur	CONTRATO: EfEnergPiscBnv/2020	0,00
32455	3 - Dep. M. de Obras, Urb. Amb. Ser. Ur	CONTRATO: EfEnergPisc.Bnv/2020	401 320,97

.: Lista de Pagamentos

Classificações Orçamentais			Data do primeiro pagam.	Pagament. no ano [N]	Pag. previst. até final do ano [N]	Pagament. acumulad. até [N-1]	Pagamentos previstos para anos futuros				
Fonte Finan.	Rúbrica	Descrição					[N+1]	[N+2]	[N+3]	[N+4]	Anos seguintes
RP	D06	Aquisição de bens de capital	12/10/2020	390 454,18	3 760,99	0,00	4 487,88	2 617,92	0,00	0,00	0,00

12 502137770 2020-03-31 7 675,20 7 675,20 31/12/2020 31/12/2020

.: Lista de CPV's

Código	Descrição
44613800-8	Contentores para resíduos

.: Lista de Compromissos

Nº Sequencial	Serviço Requiritante	Documento	Valor
32580	01 - Compras	REQ.: 644/2020	7 675,20

.: Lista de Pagamentos

Classificações Orçamentais			Data do primeiro pagam.	Pagament. no ano [N]	Pag. previst. até final do ano [N]	Pagament. acumulad. até [N-1]	Pagamentos previstos para anos futuros				
Fonte Finan.	Rúbrica	Descrição					[N+1]	[N+2]	[N+3]	[N+4]	Anos seguintes
RP	D06	Aquisição de bens de capital	14/05/2020	7 675,20	0,00	0,00	0,00	0,00	0,00	0,00	0,00

14 509033237 2020-04-07 1 316,59 1 316,59 31/12/2020 31/12/2020

.: Lista de CPV's

Código	Descrição
35111320-4	Extintores de incêndio portáteis

.: Lista de Compromissos

Nº Sequencial	Serviço Requiritante	Documento	Valor
32677	2 - Dep. M. Adm. e Financeiro	CONTRATO: Aquis.Extintores/2020	1 316,59

Município de Benavente

Ano: 2020

Mês: Apuramentos

Encargos Contratuais

Euros

Nº Contrato	NIF Fornecedor	Data de Celebração	Preço Base	Preço Contratual	Data de Conclusão (inicial)	Data de Conclusão (revista)	Visto Tribunal de Contas	
							Número do Registo	Data

299	502220821	2020-04-14	1 685 612,00	1 628 276,25	02/03/2022	02/03/2022	18636/2020	25/06/2020
------------	------------------	-------------------	---------------------	---------------------	-------------------	-------------------	-------------------	-------------------

.: Lista de CPV's

Código	Descrição
45212313-3	Construção de museu

.: Lista de Compromissos

Nº Sequencial	Serviço Requiritante	Documento	Valor
32178	3 - Dep. M. de Obras, Urb. Amb. Ser. Ur	CONTRATO: ReqMuseuMunic/2020	1 628 276,25

.: Lista de Pagamentos

Classificações Orçamentais			Data do primeiro pagam.	Pagament. no ano [N]	Pag. previst. até final do ano [N]	Pagament. acumulad. até [N-1]	Pagamentos previstos para anos futuros				
Fonte Finan.	Rúbrica	Descrição					[N+1]	[N+2]	[N+3]	[N+4]	Anos seguintes
RP	D06	Aquisição de bens de capital	08/10/2020	133 429,82	521 305,54	0,00	968 173,82	4 164,03	1 203,04	0,00	0,00

13	501454543	2020-04-16	1 982,38	1 982,38	31/12/2020	31/12/2020
-----------	------------------	-------------------	-----------------	-----------------	-------------------	-------------------

.: Lista de CPV's

Código	Descrição
90670000-4	Serviços de desinfecção e exterminação em áreas urbanas ou rurais

.: Lista de Compromissos

Nº Sequencial	Serviço Requiritante	Documento	Valor
32653	3 - Dep. M. de Obras, Urb. Amb. Ser. Ur	CONTRATO: Serv.Desinfecção/2020	1 982,38

.: Lista de Pagamentos

Classificações Orçamentais			Data do primeiro pagam.	Pagament. no ano [N]	Pag. previst. até final do ano [N]	Pagament. acumulad. até [N-1]	Pagamentos previstos para anos futuros				
Fonte Finan.	Rúbrica	Descrição					[N+1]	[N+2]	[N+3]	[N+4]	Anos seguintes
RP	D02	Aquisição de bens e serviços	12/06/2020	1 982,38	0,00	0,00	0,00	0,00	0,00	0,00	0,00

17	505051931	2020-04-17	8 465,88	8 465,88	31/12/2020	31/12/2020
-----------	------------------	-------------------	-----------------	-----------------	-------------------	-------------------

.: Lista de CPV's

Código	Descrição
50000000-5	Serviços de reparação e manutenção

.: Lista de Compromissos

Nº Sequencial	Serviço Requiritante	Documento	Valor
32665	01 - Compras	REQ.: 719/2020	8 465,88

.: Lista de Pagamentos

Classificações Orçamentais			Data do primeiro pagam.	Pagament. no ano [N]	Pag. previst. até final do ano [N]	Pagament. acumulad. até [N-1]	Pagamentos previstos para anos futuros				
Fonte Finan.	Rúbrica	Descrição					[N+1]	[N+2]	[N+3]	[N+4]	Anos seguintes
RP	D02	Aquisição de bens e serviços	29/05/2020	8 465,88	0,00	0,00	0,00	0,00	0,00	0,00	0,00

Município de Benavente

Ano: 2020

Mês: Apuramentos

Encargos Contratuais

Euros

Nº Contrato	NIF Fornecedor	Data de Celebração	Preço Base	Preço Contratual	Data de Conclusão (inicial)	Data de Conclusão (revista)	Visto Tribunal de Contas	
							Número do Registo	Data

10 500940231 2020-04-22 95 163,82 223 169,55 30/06/2021 30/06/2021

.: Lista de CPV's

Código	Descrição
66510000-8	Serviços de seguros
66512100-3	Serviços de seguros de acidentes

.: Lista de Compromissos

Nº Sequencial	Serviço Requisitante	Documento	Valor
32651	2 - Dep. M. Adm. e Financeiro	CONTRATO: Seguro.RC+Outros/2020	95 163,82
32652	2 - Dep. M. Adm. e Financeiro	CONTRATO: Seguro.AT/2020	128 005,74

.: Lista de Pagamentos

Classificações Orçamentais			Data do primeiro pagam.	Pagament. no ano [N]	Pag. previst. até final do ano [N]	Pagament. acumulad. até [N-1]	Pagamentos previstos para anos futuros					
Fonte Finan.	Rúbrica	Descrição					[N+1]	[N+2]	[N+3]	[N+4]	Anos seguintes	
RP	D013	Segurança Social	14/05/2020	79 297,68	24 543,12	0,00	50 803,58	0,00	0,00	0,00	0,00	0,00
RP	D02	Aquisição de bens e serviços	14/05/2020	68 525,17	0,00	0,00	0,00	0,00	0,00	0,00	0,00	0,00

15 502604751 2020-04-22 819,18 682,65 31/12/2020 31/12/2020

.: Lista de CPV's

Código	Descrição
64200000-8	Serviços de telecomunicações

.: Lista de Compromissos

Nº Sequencial	Serviço Requisitante	Documento	Valor
32660	2 - Dep. M. Adm. e Financeiro	CONTRATO: Com.Fixas+Voz.Upgrade/2020	682,65

.: Lista de Pagamentos

Classificações Orçamentais			Data do primeiro pagam.	Pagament. no ano [N]	Pag. previst. até final do ano [N]	Pagament. acumulad. até [N-1]	Pagamentos previstos para anos futuros					
Fonte Finan.	Rúbrica	Descrição					[N+1]	[N+2]	[N+3]	[N+4]	Anos seguintes	
RP	D02	Aquisição de bens e serviços	30/06/2020	682,65	0,00	0,00	0,00	0,00	0,00	0,00	0,00	0,00

20 505185776 2020-05-04 90 589,50 40 405,50 31/05/2020 31/05/2020

.: Lista de CPV's

Código	Descrição
30213100-6	Computadores portáteis

.: Lista de Compromissos

Nº Sequencial	Serviço Requisitante	Documento	Valor
32820	01 - Compras	REQ.: 837/2020	0,00

20 502759518 2020-05-11 90 589,50 50 184,00 31/12/2020 31/12/2020

.: Lista de CPV's

Código	Descrição
30213100-6	Computadores portáteis

.: Lista de Compromissos

Nº Sequencial	Serviço Requisitante	Documento	Valor
32803	2 - Dep. M. Adm. e Financeiro	REQ.: 820/2020	50 184,00

.: Lista de Pagamentos

Classificações Orçamentais			Data do primeiro pagam.	Pagament. no ano [N]	Pag. previst. até final do ano [N]	Pagament. acumulad. até [N-1]	Pagamentos previstos para anos futuros					
Fonte Finan.	Rúbrica	Descrição					[N+1]	[N+2]	[N+3]	[N+4]	Anos seguintes	
RP	D06	Aquisição de bens de capital	28/05/2020	50 184,00	0,00	0,00	0,00	0,00	0,00	0,00	0,00	0,00

Município de Benavente

Ano: 2020

Mês: Apuramentos

Encargos Contratuais

Euros

Nº Contrato	NIF Fornecedor	Data de Celebração	Preço Base	Preço Contratual	Data de Conclusão (inicial)	Data de Conclusão (revista)	Visto Tribunal de Contas	
							Número do Registo	Data

18 509033237 2020-05-13 3 492,09 3 492,09 31/12/2020 31/12/2020

.: Lista de CPV's

Código	Descrição
98390000-3	Outros serviços

.: Lista de Compromissos

Nº Sequencial	Serviço Requiritante	Documento	Valor
32777	2 - Dep. M. Adm. e Financeiro	CONTRATO: Manut.Extintores/2020	3 492,09

.: Lista de Pagamentos

Classificações Orçamentais			Data do primeiro pagam.	Pagament. no ano [N]	Pag. previst. até final do ano [N]	Pagament. acumulad. até [N-1]	Pagamentos previstos para anos futuros				
Fonte Finan.	Rúbrica	Descrição					[N+1]	[N+2]	[N+3]	[N+4]	Anos seguintes
RP	D02	Aquisição de bens e serviços	04/08/2020	1 314,13	2 177,96	0,00	0,00	0,00	0,00	0,00	0,00

19 513436545 2020-05-13 23 616,00 23 616,00 31/12/2020 31/12/2020

.: Lista de CPV's

Código	Descrição
73220000-0	Serviços de consultoria em matéria de desenvolvimento

.: Lista de Compromissos

Nº Sequencial	Serviço Requiritante	Documento	Valor
32729	1 - Administração Municipal	CONTRATO: Est.Local.Habitação/2020	23 616,00

.: Lista de Pagamentos

Classificações Orçamentais			Data do primeiro pagam.	Pagament. no ano [N]	Pag. previst. até final do ano [N]	Pagament. acumulad. até [N-1]	Pagamentos previstos para anos futuros				
Fonte Finan.	Rúbrica	Descrição					[N+1]	[N+2]	[N+3]	[N+4]	Anos seguintes
RP	D02	Aquisição de bens e serviços	28/12/2020	11 808,00	11 808,00	0,00	0,00	0,00	0,00	0,00	0,00

9 508278155 2020-05-18 7 380,00 7 380,00 31/12/2020 31/12/2020

.: Lista de CPV's

Código	Descrição
30230000-0	Equipamento informático

.: Lista de Compromissos

Nº Sequencial	Serviço Requiritante	Documento	Valor
32857	01 - Compras	REQ.: 868/2020	7 380,00

.: Lista de Pagamentos

Classificações Orçamentais			Data do primeiro pagam.	Pagament. no ano [N]	Pag. previst. até final do ano [N]	Pagament. acumulad. até [N-1]	Pagamentos previstos para anos futuros				
Fonte Finan.	Rúbrica	Descrição					[N+1]	[N+2]	[N+3]	[N+4]	Anos seguintes
RP	D06	Aquisição de bens de capital	28/05/2020	7 380,00	0,00	0,00	0,00	0,00	0,00	0,00	0,00

54 504957775 2020-05-20 294 583,87 294 583,87 17/09/2020 17/09/2020

.: Lista de CPV's

Código	Descrição
34121000-1	Autocarros urbanos e de turismo

Município de Benavente

Ano: 2020

Mês: Apuramentos

Encargos Contratuais

Euros

Nº Contrato	NIF Fornecedor	Data de Celebração	Preço Base	Preço Contratual	Data de Conclusão (inicial)	Data de Conclusão (revista)	Visto Tribunal de Contas	
							Número do Registo	Data

68 **513959343** **2020-05-20** **196 100,00** **195 954,43** **01/04/2021** **01/04/2021**

.: Lista de CPV's

Código	Descrição
45212350-4	Edifícios de especial interesse histórico ou arquitectónico

.: Lista de Compromissos

Nº Sequencial	Serviço Requiritante	Documento	Valor
32615	3 - Dep. M. de Obras, Urb. Amb. Ser. Ur	CONTRATO: ReabCruzCalvário/2020	195 954,43

.: Lista de Pagamentos

Classificações Orçamentais			Data do primeiro pagam.	Pagament. no ano [N]	Pag. previst. até final do ano [N]	Pagament. acumulad. até [N-1]	Pagamentos previstos para anos futuros				
Fonte Finan.	Rúbrica	Descrição					[N+1]	[N+2]	[N+3]	[N+4]	Anos seguintes
RP	D06	Aquisição de bens de capital	11/09/2020	142 206,56	53 747,87	0,00	0,00	0,00	0,00	0,00	0,00

22 **501096663** **2020-05-27** **22 577,40** **22 577,40** **31/12/2020** **31/12/2020**

.: Lista de CPV's

Código	Descrição
16720000-8	Tractores usados

.: Lista de Compromissos

Nº Sequencial	Serviço Requiritante	Documento	Valor
32897	01 - Compras	REQ.: 912/2020	22 577,40

.: Lista de Pagamentos

Classificações Orçamentais			Data do primeiro pagam.	Pagament. no ano [N]	Pag. previst. até final do ano [N]	Pagament. acumulad. até [N-1]	Pagamentos previstos para anos futuros				
Fonte Finan.	Rúbrica	Descrição					[N+1]	[N+2]	[N+3]	[N+4]	Anos seguintes
RP	D06	Aquisição de bens de capital	23/06/2020	22 577,40	0,00	0,00	0,00	0,00	0,00	0,00	0,00

23 **502544180** **2020-05-27** **10 068,17** **10 068,17** **28/08/2020** **28/08/2020**

.: Lista de CPV's

Código	Descrição
30230000-0	Equipamento informático

.: Lista de Compromissos

Nº Sequencial	Serviço Requiritante	Documento	Valor
32884	09 - Secção de Compras	REQ.: 901/2020	10 063,38

.: Lista de Pagamentos

Classificações Orçamentais			Data do primeiro pagam.	Pagament. no ano [N]	Pag. previst. até final do ano [N]	Pagament. acumulad. até [N-1]	Pagamentos previstos para anos futuros				
Fonte Finan.	Rúbrica	Descrição					[N+1]	[N+2]	[N+3]	[N+4]	Anos seguintes
RP	D06	Aquisição de bens de capital	15/06/2020	10 063,38	4,79	0,00	0,00	0,00	0,00	0,00	0,00

67 **502874074** **2020-05-28** **102 926,00** **94 965,24** **21/08/2020** **21/08/2020**

.: Lista de CPV's

Código	Descrição
45233252-0	Pavimentação de ruas

.: Lista de Compromissos

Nº Sequencial	Serviço Requiritante	Documento	Valor
32674	3 - Dep. M. de Obras, Urb. Amb. Ser. Ur	CONTRATO: PavRua1ºMaioF.Almada/2020	94 965,24

.: Lista de Pagamentos

Classificações Orçamentais			Data do primeiro pagam.	Pagament. no ano [N]	Pag. previst. até final do ano [N]	Pagament. acumulad. até [N-1]	Pagamentos previstos para anos futuros				
Fonte Finan.	Rúbrica	Descrição					[N+1]	[N+2]	[N+3]	[N+4]	Anos seguintes
RP	D06	Aquisição de bens de capital	10/08/2020	94 965,24	0,00	0,00	0,00	0,00	0,00	0,00	0,00

Município de Benavente

Ano: 2020

Mês: Apuramentos

Encargos Contratuais

Euros

Nº Contrato	NIF Fornecedor	Data de Celebração	Preço Base	Preço Contratual	Data de Conclusão (inicial)	Data de Conclusão (revista)	Visto Tribunal de Contas	
							Número do Registo	Data

16 **500970602** **2020-06-02** **25 425,24** **25 425,24** **31/12/2020** **31/12/2020**

.: Lista de CPV's

Código	Descrição
34136100-0	Furgonetas ligeiras

.: Lista de Compromissos

Nº Sequencial	Serviço Requiritante	Documento	Valor
32883	3 - Dep. M. de Obras, Urb. Amb. Ser. Ur	CONTRATO: Viatura9Lugares/2020	25 425,24

.: Lista de Pagamentos

Classificações Orçamentais			Data do primeiro pagam.	Pagament. no ano [N]	Pag. previst. até final do ano [N]	Pagament. acumulad. até [N-1]	Pagamentos previstos para anos futuros				
Fonte Finan.	Rúbrica	Descrição					[N+1]	[N+2]	[N+3]	[N+4]	Anos seguintes
RP	D06	Aquisição de bens de capital	31/12/2020	25 425,24	0,00	0,00	0,00	0,00	0,00	0,00	0,00

28 **504615947** **2020-06-12** **2 672,54** **2 672,54** **31/12/2020** **31/12/2020**

.: Lista de CPV's

Código	Descrição
64200000-8	Serviços de telecomunicações

.: Lista de Compromissos

Nº Sequencial	Serviço Requiritante	Documento	Valor
32970	6 - DMGF - Chefe de Divisão	CONTRATO: ComVozDadosMóveis/2020	2 672,54

.: Lista de Pagamentos

Classificações Orçamentais			Data do primeiro pagam.	Pagament. no ano [N]	Pag. previst. até final do ano [N]	Pagament. acumulad. até [N-1]	Pagamentos previstos para anos futuros				
Fonte Finan.	Rúbrica	Descrição					[N+1]	[N+2]	[N+3]	[N+4]	Anos seguintes
RP	D02	Aquisição de bens e serviços	20/07/2020	2 259,70	412,84	0,00	0,00	0,00	0,00	0,00	0,00

31 **501378669** **2020-06-23** **16 525,05** **16 525,05** **31/12/2020** **31/12/2020**

.: Lista de CPV's

Código	Descrição
48219300-9	Pacote de software para administração

.: Lista de Compromissos

Nº Sequencial	Serviço Requiritante	Documento	Valor
33139	01 - Compras	REQ.: 1098/2020	16 525,05

.: Lista de Pagamentos

Classificações Orçamentais			Data do primeiro pagam.	Pagament. no ano [N]	Pag. previst. até final do ano [N]	Pagament. acumulad. até [N-1]	Pagamentos previstos para anos futuros				
Fonte Finan.	Rúbrica	Descrição					[N+1]	[N+2]	[N+3]	[N+4]	Anos seguintes
RP	D06	Aquisição de bens de capital	30/12/2020	16 525,05	0,00	0,00	0,00	0,00	0,00	0,00	0,00

Município de Benavente

Ano: 2020

Mês: Apuramentos

Encargos Contratuais

Euros

Nº Contrato	NIF Fornecedor	Data de Celebração	Preço Base	Preço Contratual	Data de Conclusão (inicial)	Data de Conclusão (revista)	Visto Tribunal de Contas	
							Número do Registo	Data

25 **501454543** **2020-06-29** **49 027,37** **49 027,37** **07/06/2021** **07/06/2021**

.: Lista de CPV's

Código	Descrição
90670000-4	Serviços de desinfecção e exterminação em áreas urbanas ou rurais

.: Lista de Compromissos

Nº Sequencial	Serviço Requiritante	Documento	Valor
33051	3 - Dep. M. de Obras, Urb. Amb. Ser. Ur	CONTRATO: Desinf.ÁreasRurais/2020	0,00
33052	3 - Dep. M. de Obras, Urb. Amb. Ser. Ur	CONTRATO: Desinf.ÁreasRurais/2020	49 027,45

.: Lista de Pagamentos

Classificações Orçamentais			Data do primeiro pagam.	Pagament. no ano [N]	Pag. previst. até final do ano [N]	Pagament. acumulad. até [N-1]	Pagamentos previstos para anos futuros					
Fonte Finan.	Rúbrica	Descrição					[N+1]	[N+2]	[N+3]	[N+4]	Anos seguintes	
RP	D02	Aquisição de bens e serviços	23/09/2020	26 352,95	22 674,42	0,00	0,00	0,00	0,00	0,00	0,00	0,00

26 **500676020** **2020-07-01** **57 195,00** **57 195,00** **31/12/2020** **31/12/2020**

.: Lista de CPV's

Código	Descrição
71354100-5	Serviços de cartografia digital

.: Lista de Compromissos

Nº Sequencial	Serviço Requiritante	Documento	Valor
33079	3 - Dep. M. de Obras, Urb. Amb. Ser. Ur	CONTRATO: CartografiaVetorial/2020	57 195,00

.: Lista de Pagamentos

Classificações Orçamentais			Data do primeiro pagam.	Pagament. no ano [N]	Pag. previst. até final do ano [N]	Pagament. acumulad. até [N-1]	Pagamentos previstos para anos futuros					
Fonte Finan.	Rúbrica	Descrição					[N+1]	[N+2]	[N+3]	[N+4]	Anos seguintes	
RP	D02	Aquisição de bens e serviços	21/08/2020	51 475,50	5 719,50	0,00	0,00	0,00	0,00	0,00	0,00	0,00

29 **515232440** **2020-07-10** **16 974,00** **15 867,00** **31/12/2020** **31/12/2020**

.: Lista de CPV's

Código	Descrição
44113600-1	Betume e asfalto

.: Lista de Compromissos

Nº Sequencial	Serviço Requiritante	Documento	Valor
33086	19 - DMOMASUT - Apoio administrativo	CONTRATO: MassaReparadora/2020	7 404,60

.: Lista de Pagamentos

Classificações Orçamentais			Data do primeiro pagam.	Pagament. no ano [N]	Pag. previst. até final do ano [N]	Pagament. acumulad. até [N-1]	Pagamentos previstos para anos futuros					
Fonte Finan.	Rúbrica	Descrição					[N+1]	[N+2]	[N+3]	[N+4]	Anos seguintes	
RP	D02	Aquisição de bens e serviços	15/10/2020	7 404,60	8 462,40	0,00	0,00	0,00	0,00	0,00	0,00	0,00

Município de Benavente

Ano: 2020

Mês: Apuramentos

Encargos Contratuais

Euros

Nº Contrato	NIF Fornecedor	Data de Celebração	Preço Base	Preço Contratual	Data de Conclusão (inicial)	Data de Conclusão (revista)	Visto Tribunal de Contas	
							Número do Registo	Data

24 **502673710** **2020-07-20** **13 047,84** **13 047,84** **31/12/2020** **31/12/2020**

.: Lista de CPV's

Código	Descrição
79341000-6	Serviços de publicidade

.: Lista de Compromissos

Nº Sequencial	Serviço Requiritante	Documento	Valor
33269	4 - Dep. MCDEJAS	CONTR.: PrestSpots/2020	13 047,84

.: Lista de Pagamentos

Classificações Orçamentais			Data do primeiro pagam.	Pagament. no ano [N]	Pag. previst. até final do ano [N]	Pagament. acumulad. até [N-1]	Pagamentos previstos para anos futuros					
Fonte Finan.	Rúbrica	Descrição					[N+1]	[N+2]	[N+3]	[N+4]	Anos seguintes	
RP	D02	Aquisição de bens e serviços	02/09/2020	11 359,28	1 688,56	0,00	0,00	0,00	0,00	0,00	0,00	0,00

69 **507810457** **2020-07-27** **265 000,00** **19 173,45** **20/07/2020** **20/07/2020**

.: Lista de CPV's

Código	Descrição
45212221-1	Construção de estruturas para campo de desportos

.: Lista de Compromissos

Nº Sequencial	Serviço Requiritante	Documento	Valor
32898	3 - Dep. M. de Obras, Urb. Amb. Ser. Ur	CONTRATO: ArrelvSintStºEst.T+1/2020	17 739,91
32899	3 - Dep. M. de Obras, Urb. Amb. Ser. Ur	CONTRATO: ArrelvSintCampStºEst.T+2/2020	1 433,54

.: Lista de Pagamentos

Classificações Orçamentais			Data do primeiro pagam.	Pagament. no ano [N]	Pag. previst. até final do ano [N]	Pagament. acumulad. até [N-1]	Pagamentos previstos para anos futuros					
Fonte Finan.	Rúbrica	Descrição					[N+1]	[N+2]	[N+3]	[N+4]	Anos seguintes	
RP	D06	Aquisição de bens de capital	11/09/2020	19 173,45	0,00	0,00	0,00	0,00	0,00	0,00	0,00	0,00

70 **502230010** **2020-07-31** **559 998,00** **504 471,46** **06/05/2021** **06/05/2021**

.: Lista de CPV's

Código	Descrição
45262620-3	Paredes de sustentação

.: Lista de Compromissos

Nº Sequencial	Serviço Requiritante	Documento	Valor
33092	3 - Dep. M. de Obras, Urb. Amb. Ser. Ur	CONTRATO: ReqUrbAvºAcácias/2020	504 471,46

.: Lista de Pagamentos

Classificações Orçamentais			Data do primeiro pagam.	Pagament. no ano [N]	Pag. previst. até final do ano [N]	Pagament. acumulad. até [N-1]	Pagamentos previstos para anos futuros					
Fonte Finan.	Rúbrica	Descrição					[N+1]	[N+2]	[N+3]	[N+4]	Anos seguintes	
RP	D06	Aquisição de bens de capital	08/10/2020	158 423,60	177 679,26	0,00	167 673,33	695,27	0,00	0,00	0,00	0,00

Município de Benavente

Ano: 2020

Mês: Apuramentos

Encargos Contratuais

Euros

Nº Contrato	NIF Fornecedor	Data de Celebração	Preço Base	Preço Contratual	Data de Conclusão (inicial)	Data de Conclusão (revista)	Visto Tribunal de Contas	
							Número do Registo	Data

35 **514999713** **2020-08-14** **24 464,70** **24 464,70** **31/12/2020** **31/12/2020**

.: Lista de CPV's

Código	Descrição
98390000-3	Outros serviços

.: Lista de Compromissos

Nº Sequencial	Serviço Requiritante	Documento	Valor
33455	23 - Administração Municipal	CONTR.: Locação Viatura com grua para recolha de monos/2	24 464,70

.: Lista de Pagamentos

Classificações Orçamentais			Data do primeiro pagam.	Pagament. no ano [N]	Pag. previst. até final do ano [N]	Pagament. acumulad. até [N-1]	Pagamentos previstos para anos futuros				
Fonte Finan.	Rúbrica	Descrição					[N+1]	[N+2]	[N+3]	[N+4]	Anos seguintes
RP	D02	Aquisição de bens e serviços	13/10/2020	24 464,70	0,00	0,00	0,00	0,00	0,00	0,00	0,00

34 **514568291** **2020-08-21** **22 632,00** **22 632,00** **19/11/2020** **19/11/2020**

.: Lista de CPV's

Código	Descrição
71240000-2	Serviços de arquitectura, engenharia e planeamento

33 **508868467** **2020-08-24** **37 756,14** **37 756,14** **31/07/2022** **31/07/2022**

.: Lista de CPV's

Código	Descrição
03222000-3	Fruta e frutos de casca rija

.: Lista de Compromissos

Nº Sequencial	Serviço Requiritante	Documento	Valor
33471	8 - DMCETDJ - Educação	CONTR.: FrutaEscolar Ano letivo 2020/2021 e 2021/2022/202	40 740,09

.: Lista de Pagamentos

Classificações Orçamentais			Data do primeiro pagam.	Pagament. no ano [N]	Pag. previst. até final do ano [N]	Pagament. acumulad. até [N-1]	Pagamentos previstos para anos futuros				
Fonte Finan.	Rúbrica	Descrição					[N+1]	[N+2]	[N+3]	[N+4]	Anos seguintes
RP	D02	Aquisição de bens e serviços	09/10/2020	3 255,65	3 666,31	0,00	18 878,07	11 956,11	0,00	0,00	0,00

40 **502137770** **2020-09-04** **7 675,20** **7 675,20** **04/10/2020** **04/10/2020**

.: Lista de CPV's

Código	Descrição
44613800-8	Contentores para resíduos

.: Lista de Compromissos

Nº Sequencial	Serviço Requiritante	Documento	Valor
33605	01 - Compras	REQ.: 1441/2020	7 675,20

.: Lista de Pagamentos

Classificações Orçamentais			Data do primeiro pagam.	Pagament. no ano [N]	Pag. previst. até final do ano [N]	Pagament. acumulad. até [N-1]	Pagamentos previstos para anos futuros				
Fonte Finan.	Rúbrica	Descrição					[N+1]	[N+2]	[N+3]	[N+4]	Anos seguintes
RP	D06	Aquisição de bens de capital	25/11/2020	7 675,20	0,00	0,00	0,00	0,00	0,00	0,00	0,00

Município de Benavente

Ano: 2020

Mês: Apuramentos

Encargos Contratuais

Euros

Nº Contrato	NIF Fornecedor	Data de Celebração	Preço Base	Preço Contratual	Data de Conclusão (inicial)	Data de Conclusão (revista)	Visto Tribunal de Contas	
							Número do Registo	Data

38 515098086 2020-09-08 18 821,46 18 821,46 31/12/2020 31/12/2020

.: Lista de CPV's

Código	Descrição
71240000-2	Serviços de arquitectura, engenharia e planeamento

.: Lista de Compromissos

Nº Sequencial	Serviço Requiritante	Documento	Valor
33629	01 - Compras	REQ.: 1428/2020	16 552,11
33630	01 - Compras	REQ.: 1429/2020	2 269,35

.: Lista de Pagamentos

Classificações Orçamentais			Data do primeiro pagam.	Pagament. no ano [N]	Pag. previst. até final do ano [N]	Pagament. acumulad. até [N-1]	Pagamentos previstos para anos futuros					
Fonte Finan.	Rúbrica	Descrição					[N+1]	[N+2]	[N+3]	[N+4]	Anos seguintes	
RP	D06	Aquisição de bens de capital	02/11/2020	0,00	2 269,35	0,00	0,00	0,00	0,00	0,00	0,00	0,00
RP	D06	Aquisição de bens de capital	02/11/2020	16 552,11	0,00	0,00	0,00	0,00	0,00	0,00	0,00	0,00

32 501426230 2020-09-11 836 696,59 836 696,59 31/08/2022 31/08/2022

.: Lista de CPV's

Código	Descrição
55524000-9	Serviços de fornecimento de refeições (catering) a escolas

.: Lista de Compromissos

Nº Sequencial	Serviço Requiritante	Documento	Valor
33635	4 - Dep. MCDEJAS	CONTR.: Fornecimento RefeicoesEscolares/2020	836 696,59

.: Lista de Pagamentos

Classificações Orçamentais			Data do primeiro pagam.	Pagament. no ano [N]	Pag. previst. até final do ano [N]	Pagament. acumulad. até [N-1]	Pagamentos previstos para anos futuros					
Fonte Finan.	Rúbrica	Descrição					[N+1]	[N+2]	[N+3]	[N+4]	Anos seguintes	
RP	D02	Aquisição de bens e serviços	25/11/2020	96 720,18	54 030,25	0,00	418 348,29	267 597,87	0,00	0,00	0,00	0,00

36 980079659 2020-09-25 149 462,56 149 462,56 31/12/2020 31/12/2020

.: Lista de CPV's

Código	Descrição
48822000-6	Servidores informáticos

.: Lista de Compromissos

Nº Sequencial	Serviço Requiritante	Documento	Valor
33763	6 - DMGF - Chefe de Divisão	CONTRATO: AquisiçãoServidores/2020	149 462,59

.: Lista de Pagamentos

Classificações Orçamentais			Data do primeiro pagam.	Pagament. no ano [N]	Pag. previst. até final do ano [N]	Pagament. acumulad. até [N-1]	Pagamentos previstos para anos futuros					
Fonte Finan.	Rúbrica	Descrição					[N+1]	[N+2]	[N+3]	[N+4]	Anos seguintes	
RP	D06	Aquisição de bens de capital	16/12/2020	149 462,59	0,00	0,00	0,00	0,00	0,00	0,00	0,00	0,00

Município de Benavente

Ano: 2020

Mês: Apuramentos

Encargos Contratuais

Euros

Nº Contrato	NIF Fornecedor	Data de Celebração	Preço Base	Preço Contratual	Data de Conclusão (inicial)	Data de Conclusão (revista)	Visto Tribunal de Contas	
							Número do Registo	Data

45 505609347 2020-10-06 9 213,32 9 212,11 06/11/2020 06/11/2020

.: Lista de CPV's

Código	Descrição
98390000-3	Outros serviços

.: Lista de Compromissos

Nº Sequencial	Serviço Requiritante	Documento	Valor
33913	01 - Compras	REQ.: 1633/2020	9 212,11

.: Lista de Pagamentos

Classificações Orçamentais			Data do primeiro pagam.	Pagament. no ano [N]	Pag. previst. até final do ano [N]	Pagament. acumulad. até [N-1]	Pagamentos previstos para anos futuros				
Fonte Finan.	Rúbrica	Descrição					[N+1]	[N+2]	[N+3]	[N+4]	Anos seguintes
RP	D02	Aquisição de bens e serviços	17/02/2021	0,00	9 212,11	0,00	0,00	0,00	0,00	0,00	0,00

72 503847933 2020-10-06 158 470,00 158 346,82 05/03/2021 05/03/2021

.: Lista de CPV's

Código	Descrição
45233252-0	Pavimentação de ruas

.: Lista de Compromissos

Nº Sequencial	Serviço Requiritante	Documento	Valor
33677	01 - Compras	CONTRATO: RepavPavArruamSCr/2020	158 346,82

.: Lista de Pagamentos

Classificações Orçamentais			Data do primeiro pagam.	Pagament. no ano [N]	Pag. previst. até final do ano [N]	Pagament. acumulad. até [N-1]	Pagamentos previstos para anos futuros				
Fonte Finan.	Rúbrica	Descrição					[N+1]	[N+2]	[N+3]	[N+4]	Anos seguintes
RP	D06	Aquisição de bens de capital	29/12/2020	104 237,76	54 109,06	0,00	0,00	0,00	0,00	0,00	0,00

41 507845692 2020-10-09 19 796,85 17 539,80 31/12/2020 31/12/2020

.: Lista de CPV's

Código	Descrição
43327000-1	Equipamento pré-fabricado

.: Lista de Compromissos

Nº Sequencial	Serviço Requiritante	Documento	Valor
33898	23 - Administração Municipal	OUT.DOC.: Forn.MódulosApoioServMunicipais/2020	17 539,80

.: Lista de Pagamentos

Classificações Orçamentais			Data do primeiro pagam.	Pagament. no ano [N]	Pag. previst. até final do ano [N]	Pagament. acumulad. até [N-1]	Pagamentos previstos para anos futuros				
Fonte Finan.	Rúbrica	Descrição					[N+1]	[N+2]	[N+3]	[N+4]	Anos seguintes
RP	D06	Aquisição de bens de capital	28/12/2020	17 539,80	0,00	0,00	0,00	0,00	0,00	0,00	0,00

Município de Benavente

Ano: 2020

Mês: Apuramentos

Encargos Contratuais

Euros

Nº Contrato	NIF Fornecedor	Data de Celebração	Preço Base	Preço Contratual	Data de Conclusão (inicial)	Data de Conclusão (revista)	Visto Tribunal de Contas	
							Número do Registo	Data

73 **501982248** **2020-10-15** **386 900,00** **4 833,34** **18/12/2020** **18/12/2020** **404/2021** **01/03/2021**

.: Lista de CPV's

Código	Descrição
45212230-7	Instalação de vestiários

.: Lista de Compromissos

Nº Sequencial	Serviço Requiritante	Documento	Valor
33457	01 - Compras	CONTRATO: BalnMurteira.Trab+1/2020	3 924,34
33458	01 - Compras	CONTRATO: BalnMurteira.Trab+2/2020	908,99

.: Lista de Pagamentos

Classificações Orçamentais			Data do primeiro pagam.	Pagament. no ano [N]	Pag. previst. até final do ano [N]	Pagament. acumulad. até [N-1]	Pagamentos previstos para anos futuros				
Fonte Finan.	Rúbrica	Descrição					[N+1]	[N+2]	[N+3]	[N+4]	Anos seguintes
RP	D06	Aquisição de bens de capital	09/04/2021	0,00	4 833,33	0,00	0,00	0,00	0,00	0,00	0,00

46 **514527560** **2020-10-30** **21 516,46** **21 516,46** **31/10/2021** **31/10/2021**

.: Lista de CPV's

Código	Descrição
60130000-8	Serviços de transporte rodoviário de passageiros com finalidade específica

.: Lista de Compromissos

Nº Sequencial	Serviço Requiritante	Documento	Valor
34237	23 - Administração Municipal	CONTRATO: TranspEsc.Especial/2020	21 516,46

.: Lista de Pagamentos

Classificações Orçamentais			Data do primeiro pagam.	Pagament. no ano [N]	Pag. previst. até final do ano [N]	Pagament. acumulad. até [N-1]	Pagamentos previstos para anos futuros				
Fonte Finan.	Rúbrica	Descrição					[N+1]	[N+2]	[N+3]	[N+4]	Anos seguintes
RP	D02	Aquisição de bens e serviços	10/12/2020	3 116,18	2 225,84	0,00	16 174,44	0,00	0,00	0,00	0,00

101 **504229753** **2020-11-03** **1 467 116,84** **1 432 774,92** **05/08/2022** **05/08/2022** **3529/2020** **12/03/2021**

.: Lista de CPV's

Código	Descrição
45112700-2	Trabalhos de paisagismo

.: Lista de Compromissos

Nº Sequencial	Serviço Requiritante	Documento	Valor
33702	01 - Compras	CONTRATO: ReqUrbCentHistPraças/2020	0,00
33916	01 - Compras	CONTRATO: RequalUrbCentHistPraças/2020	1 432 774,92

75 **504229753** **2020-11-11** **372 060,00** **34 316,51** **29/11/2020** **29/11/2020**

.: Lista de CPV's

Código	Descrição
45233162-2	Construção de via para ciclistas

.: Lista de Compromissos

Nº Sequencial	Serviço Requiritante	Documento	Valor
34099	01 - Compras	CONTRATO: RedCiclPedScr.Trab+/2020	34 316,51

.: Lista de Pagamentos

Classificações Orçamentais			Data do primeiro pagam.	Pagament. no ano [N]	Pag. previst. até final do ano [N]	Pagament. acumulad. até [N-1]	Pagamentos previstos para anos futuros				
Fonte Finan.	Rúbrica	Descrição					[N+1]	[N+2]	[N+3]	[N+4]	Anos seguintes
RP	D06	Aquisição de bens de capital	28/12/2020	34 316,51	0,00	0,00	0,00	0,00	0,00	0,00	0,00

Município de Benavente

Ano: 2020

Mês: Apuramentos

Encargos Contratuais

Euros

Nº Contrato	NIF Fornecedor	Data de Celebração	Preço Base	Preço Contratual	Data de Conclusão (inicial)	Data de Conclusão (revista)	Visto Tribunal de Contas	
							Número do Registo	Data

42 506379370 2020-11-16 59 962,50 59 962,50 16/05/2021 16/05/2021

.: Lista de CPV's

Código	Descrição
79421200-3	Serviços de concepção de projectos, excepto projectos de construção

.: Lista de Compromissos

Nº Sequencial	Serviço Requiritante	Documento	Valor
34369	23 - Administração Municipal	CONTR.: AlteraçãoPDM/2020	59 962,50

47 513392360 2020-11-16 39 975,00 39 975,00 20/01/2021 20/01/2021

.: Lista de CPV's

Código	Descrição
98390000-3	Outros serviços

.: Lista de Compromissos

Nº Sequencial	Serviço Requiritante	Documento	Valor
34152	17 - DMCEDJ - Cultura	CONTRATO: LocaçãoIluminaçãoNatalConcelhoBnv/2020	39 975,00

.: Lista de Pagamentos

Classificações Orçamentais			Data do primeiro pagam.	Pagament. no ano [N]	Pag. previst. até final do ano [N]	Pagament. acumulad. até [N-1]	Pagamentos previstos para anos futuros					
Fonte Finan.	Rúbrica	Descrição					[N+1]	[N+2]	[N+3]	[N+4]	Anos seguintes	
RP	D02	Aquisição de bens e serviços	28/12/2020	39 975,00	0,00	0,00	0,00	0,00	0,00	0,00	0,00	0,00

74 503460656 2020-11-17 356 160,00 1 399,52 03/08/2020 03/08/2020

.: Lista de CPV's

Código	Descrição
45223300-9	Construção de parque de estacionamento

.: Lista de Compromissos

Nº Sequencial	Serviço Requiritante	Documento	Valor
34637	01 - Compras	CONTRATO: ReqUrbPqEstPerifBnv.T+/2020	1 399,52

.: Lista de Pagamentos

Classificações Orçamentais			Data do primeiro pagam.	Pagament. no ano [N]	Pag. previst. até final do ano [N]	Pagament. acumulad. até [N-1]	Pagamentos previstos para anos futuros					
Fonte Finan.	Rúbrica	Descrição					[N+1]	[N+2]	[N+3]	[N+4]	Anos seguintes	
RP	D06	Aquisição de bens de capital	23/12/2020	1 399,52	0,00	0,00	0,00	0,00	0,00	0,00	0,00	0,00

48 502590068 2020-11-18 22 263,00 22 263,00 22/01/2021 22/01/2021

.: Lista de CPV's

Código	Descrição
43327000-1	Equipamento pré-fabricado

.: Lista de Compromissos

Nº Sequencial	Serviço Requiritante	Documento	Valor
34397	23 - Administração Municipal	CONTR.: MóduloPréFabricados/2020	22 263,00

.: Lista de Pagamentos

Classificações Orçamentais			Data do primeiro pagam.	Pagament. no ano [N]	Pag. previst. até final do ano [N]	Pagament. acumulad. até [N-1]	Pagamentos previstos para anos futuros					
Fonte Finan.	Rúbrica	Descrição					[N+1]	[N+2]	[N+3]	[N+4]	Anos seguintes	
RP	D06	Aquisição de bens de capital	18/03/2021	0,00	22 263,00	0,00	0,00	0,00	0,00	0,00	0,00	0,00

Município de Benavente

Ano: 2020

Mês: Apuramentos

Encargos Contratuais

Euros

Nº Contrato	NIF Fornecedor	Data de Celebração	Preço Base	Preço Contratual	Data de Conclusão (inicial)	Data de Conclusão (revista)	Visto Tribunal de Contas	
							Número do Registo	Data

56 **213598973** **2020-12-03** **19 800,00** **19 799,31** **31/12/2020** **31/12/2020**

.: Lista de CPV's

Código	Descrição
34134200-7	Camiões basculantes

.: Lista de Compromissos

Nº Sequencial	Serviço Requiritante	Documento	Valor
34635	01 - Compras	REQ.: 2117/2020	19 799,31

.: Lista de Pagamentos

Classificações Orçamentais			Data do primeiro pagam.	Pagament. no ano [N]	Pag. previst. até final do ano [N]	Pagament. acumulad. até [N-1]	Pagamentos previstos para anos futuros				
Fonte Finan.	Rúbrica	Descrição					[N+1]	[N+2]	[N+3]	[N+4]	Anos seguintes
RP	D06	Aquisição de bens de capital	30/12/2020	19 799,31	0,00	0,00	0,00	0,00	0,00	0,00	0,00

57 **501587390** **2020-12-03** **8 268,00** **8 268,00** **31/12/2020** **31/12/2020**

.: Lista de CPV's

Código	Descrição
03311210-7	Bacalhau

.: Lista de Compromissos

Nº Sequencial	Serviço Requiritante	Documento	Valor
34625	01 - Compras	REQ.: 2110/2020	8 268,00

.: Lista de Pagamentos

Classificações Orçamentais			Data do primeiro pagam.	Pagament. no ano [N]	Pag. previst. até final do ano [N]	Pagament. acumulad. até [N-1]	Pagamentos previstos para anos futuros				
Fonte Finan.	Rúbrica	Descrição					[N+1]	[N+2]	[N+3]	[N+4]	Anos seguintes
RP	D02	Aquisição de bens e serviços	15/04/2021	0,00	8 268,00	0,00	0,00	0,00	0,00	0,00	0,00

51 **500940231** **2020-12-04** **4 264,00** **4 100,00** **07/05/2021** **07/05/2021**

.: Lista de CPV's

Código	Descrição
66512000-2	Serviços de seguros de acidentes e de saúde

.: Lista de Compromissos

Nº Sequencial	Serviço Requiritante	Documento	Valor
34560	23 - Administração Municipal	CONTRATO: Seg.CEI-CEI+.40Apólices/2020	4 100,00

.: Lista de Pagamentos

Classificações Orçamentais			Data do primeiro pagam.	Pagament. no ano [N]	Pag. previst. até final do ano [N]	Pagament. acumulad. até [N-1]	Pagamentos previstos para anos futuros				
Fonte Finan.	Rúbrica	Descrição					[N+1]	[N+2]	[N+3]	[N+4]	Anos seguintes
RP	D013	Segurança Social	30/12/2020	102,50	3 997,50	0,00	0,00	0,00	0,00	0,00	0,00

54 **501216901** **2020-12-10** **1 918,80** **1 918,80** **31/12/2020** **31/12/2020**

.: Lista de CPV's

Código	Descrição
45212290-5	Reparação e manutenção de instalações desportivas

.: Lista de Compromissos

Nº Sequencial	Serviço Requiritante	Documento	Valor
34609	23 - Administração Municipal	CONTR.: ManutençãoCamposRelvadoSintético/2020	1 918,80

.: Lista de Pagamentos

Classificações Orçamentais			Data do primeiro pagam.	Pagament. no ano [N]	Pag. previst. até final do ano [N]	Pagament. acumulad. até [N-1]	Pagamentos previstos para anos futuros				
Fonte Finan.	Rúbrica	Descrição					[N+1]	[N+2]	[N+3]	[N+4]	Anos seguintes
RP	D02	Aquisição de bens e serviços	06/05/2021	0,00	1 918,80	0,00	0,00	0,00	0,00	0,00	0,00

Município de Benavente

Ano: 2020

Mês: Apuramentos

Encargos Contratuais

Euros

Nº Contrato	NIF Fornecedor	Data de Celebração	Preço Base	Preço Contratual	Data de Conclusão (inicial)	Data de Conclusão (revista)	Visto Tribunal de Contas	
							Número do Registo	Data

55 506906809 2020-12-10 10 643,92 10 643,92 31/12/2020 31/12/2020

.: Lista de CPV's

Código	Descrição
03452000-3	Árvores
03451100-7	Plantas de canteiro
39300000-5	Equipamento diverso
03144000-2	Produtos para a agricultura
03451300-9	Arbustos

.: Lista de Compromissos

Nº Sequencial	Serviço Requiritante	Documento	Valor
34659	01 - Compras	REQ.: 2137/2020	10 643,92

.: Lista de Pagamentos

Classificações Orçamentais			Data do primeiro pagam.	Pagament. no ano [N]	Pag. previst. até final do ano [N]	Pagament. acumulad. até [N-1]	Pagamentos previstos para anos futuros					
Fonte Finan.	Rúbrica	Descrição					[N+1]	[N+2]	[N+3]	[N+4]	Anos seguintes	
RP	D02	Aquisição de bens e serviços	29/12/2020	10 643,92	0,00	0,00	0,00	0,00	0,00	0,00	0,00	0,00

60 500970602 2020-12-18 629 374,73 31 315,05 20/01/2021 20/01/2021

.: Lista de CPV's

Código	Descrição
65310000-9	Distribuição de electricidade
34110000-1	Automóveis de passageiros

.: Lista de Compromissos

Nº Sequencial	Serviço Requiritante	Documento	Valor
34681	34 - DMOMASUT - Equip, Viaturas e ofi	CONTR.: AquisRenaultZoelIntense/2020	31 315,05

.: Lista de Pagamentos

Classificações Orçamentais			Data do primeiro pagam.	Pagament. no ano [N]	Pag. previst. até final do ano [N]	Pagament. acumulad. até [N-1]	Pagamentos previstos para anos futuros					
Fonte Finan.	Rúbrica	Descrição					[N+1]	[N+2]	[N+3]	[N+4]	Anos seguintes	
RP	D06	Aquisição de bens de capital	31/12/2020	31 315,05	0,00	0,00	0,00	0,00	0,00	0,00	0,00	0,00

76 514046066 2020-12-18 5 369,19 5 369,19 23/12/2020 23/12/2020

.: Lista de CPV's

Código	Descrição
45212230-7	Instalação de vestiários

.: Lista de Compromissos

Nº Sequencial	Serviço Requiritante	Documento	Valor
34750	01 - Compras	OUT.DOC.: BalnCampMurtEquipFenólico/2020	5 369,19

.: Lista de Pagamentos

Classificações Orçamentais			Data do primeiro pagam.	Pagament. no ano [N]	Pag. previst. até final do ano [N]	Pagament. acumulad. até [N-1]	Pagamentos previstos para anos futuros					
Fonte Finan.	Rúbrica	Descrição					[N+1]	[N+2]	[N+3]	[N+4]	Anos seguintes	
RP	D06	Aquisição de bens de capital	03/03/2021	0,00	5 369,19	0,00	0,00	0,00	0,00	0,00	0,00	0,00

Município de Benavente

Ano: 2020

Mês: Apuramentos

Encargos Contratuais

Euros

Nº Contrato	NIF Fornecedor	Data de Celebração	Preço Base	Preço Contratual	Data de Conclusão (inicial)	Data de Conclusão (revista)	Visto Tribunal de Contas	
							Número do Registo	Data
53	980245974	2020-12-30	629 374,73	511 686,77	31/12/2021	31/12/2021		

.: Lista de CPV's

Código	Descrição
65310000-9	Distribuição de electricidade
34110000-1	Automóveis de passageiros

.: Lista de Compromissos

Nº Sequencial	Serviço Requirante	Documento	Valor
34684	23 - Administração Municipal	CONTR.: FornecEnergia:IluminaçãoPública/2020	263 589,01
34685	23 - Administração Municipal	CONTR.: FornecEnergia:Instalações/2020	365 785,72

.: Lista de Pagamentos

Classificações Orçamentais			Data do primeiro pagam.	Pagament. no ano [N]	Pag. previst. até final do ano [N]	Pagament. acumulad. até [N-1]	Pagamentos previstos para anos futuros					
Fonte Finan.	Rúbrica	Descrição					[N+1]	[N+2]	[N+3]	[N+4]	Anos seguintes	
RP	D02	Aquisição de bens e serviços	10/03/2021	0,00	0,00	0,00	0,00	0,00	0,00	0,00	0,00	0,00

Anexo A.1 SNC- AP - Regime Geral
NCP27

Contabilidade de Gestão

Mapa geral de desempenho económico 2020

Produtos

Contabilidade de Gestão
PRODUTOS
(Custos e rendimentos associados)

Produtos	Custos	Gastos			Rendimentos		
		Diretos	Indiretos	Total	Contraprest.	Subvenções	Total
INVESTIMENTOS							
Estaleiro de Samora Correia / Substituição das coberturas	14,42	9,51	4,90	14,42			
Gastos							
601 Estaleiro de Samora Correia / Substituição das coberturas	14,42	9,51	4,90	14,42			
Informática	321,48	257,19	64,29	321,48			
Gastos							
604 Software / Aquisição	321,48	257,19	64,29	321,48			
Equipamento administrativo e básico	1 956,81	1 571,04	385,77	1 956,81			
Gastos							
606 Equipamento básico / Aquisição	1 372,14	1 114,96	257,18	1 372,14			
607 Ferramentas e utensílios / Aquisição	584,67	456,08	128,59	584,67			
Museu Municipal de Benavente / Requalificação do edifício	3 444,27	2 924,47	519,77	3 444,24			
Gastos							
611 Museu Municipal de Benavente / Requalificação do edifício	3 444,27	2 924,47	519,77	3 444,24			
Equipamentos / Aquisição ou fabricação / Para atividades diversas	525,54	461,25	64,29	525,54			
Gastos							
612 Equipamentos / Aquisição ou fabricação / Para atividades diversas	525,54	461,25	64,29	525,54			
Celeiro dos arcos / Requalificação e reconversão para espaço multiusos							
Gastos							
613 Celeiro dos arcos / Requalificação e reconversão para espaço multiusos							
Sede do Rancho Saia Rodada / Reabilitação e ampliação	638,67	606,39	32,28	638,67			
Gastos							
614 Sede do Rancho Saia Rodada / Reabilitação e ampliação	638,67	606,39	32,28	638,67			
Antigo celeiro dos Oliveiras / Reabilitação e reconversão	54,95	31,29	23,66	54,95			
Gastos							
615 Antigo celeiro dos Oliveiras / reabilitação e reconversão	54,95	31,29	23,66	54,95			
Biblioteca Municipal de Benavente / Reabilitação							
Gastos							
616 Biblioteca Municipal de Benavente / Reabilitação							
Bálgnerários apoio campo futebol Murteira / Construção	1 028,51	297,56	205,09	502,65			
Gastos							
684 Bálgnerários apoio campo futebol Murteira / Construção	1 028,51	297,56	205,09	502,65			
Instalações eletricas campo futebol Murteira / Requalificação							
Gastos							
685 Instalações eletricas campo futebol Murteira / Requalificação							
Relvado sintético, campo de futebol de Santo Estevão / Construção	6 842,15	3 493,65	3 348,16	6 841,80			
Gastos							
686 Relvado sintético, campo de futebol de Santo Estevão / Construção	6 842,15	3 493,65	3 348,16	6 841,80			
Projeto de piscina descoberta em Benavente	104,95	65,60	39,34	104,94			
Gastos							
687 Projeto de piscina descoberta em Benavente	104,95	65,60	39,34	104,94			
Aumento da eficiência energética / Piscinas de Benavente e Samora Correia							
Gastos							
689 Aumento da eficiência energética / Piscinas de Benavente e Samora Correia							
Caminhos de Santiago	410,83	217,25	193,55	410,80			
Gastos							
670 Caminhos de Santiago	410,83	217,25	193,55	410,80			

Contabilidade de Gestão
PRODUTOS
(Custos e rendimentos associados)

Produtos	Custos	Gastos			Rendimentos		
		Diretos	Indiretos	Total	Contraprest.	Subvenções	Total
Sistemas de captação de água para rega de zonas verdes / Aquisição	133,21	82,82	50,40	133,21			
<i>Gastos</i>							
783 Sistemas de captação de água para rega de zonas verdes / Aquisição	133,21	82,82	50,40	133,21			
Terreno envolvente ao ringue polidesportivo Santo Estevão / Arranjo urbanístico	2 278,29	2 214,00	64,29	2 278,29			
<i>Gastos</i>							
787 Terreno envolvente ao ringue polidesportivo Santo Estevão / Arranjo urbanístico	2 278,29	2 214,00	64,29	2 278,29			
Zona envolvente ao parque infantil da Barrosa / Recuperação	999,29	564,07	435,16	999,23			
<i>Gastos</i>							
789 Zona envolvente ao parque infantil da Barrosa / Recuperação	999,29	564,07	435,16	999,23			
Jardim dos Álamos, Parque Ruy Luis Gomes, Samorta Correia / Requalificação	2 990,70	2 660,52	330,18	2 990,70			
<i>Gastos</i>							
790 Jardim dos Álamos, Parque Ruy Luis Gomes, Samorta Correia / Requalificação	2 990,70	2 660,52	330,18	2 990,70			
Pérgola no Parque 25 abril, Benavente / Requalificação	391,92	215,16	176,75	391,91			
<i>Gastos</i>							
791 Pérgola no Parque 25 abril, Benavente / Requalificação	391,92	215,16	176,75	391,91			
Bairro 1º de maio, Santo Estevão							
<i>Gastos</i>							
792 Bairro 1º de maio, Santo Estevão							
Novos passeios na freguesia Benavente / Beneficiação	1 759,27	1 694,98	64,29	1 759,27			
<i>Gastos</i>							
805 Novos passeios na freguesia Benavente / Beneficiação	1 759,27	1 694,98	64,29	1 759,27			
Novos passeios na freguesia Santo estevão e Foros de Almada / Beneficiação	1 708,80	1 644,51	64,29	1 708,80			
<i>Gastos</i>							
807 Novos passeios na freguesia Santo estevão e Foros de Almada / Beneficiação	1 708,80	1 644,51	64,29	1 708,80			
Novos passeios na freguesia Barrosa / Beneficiação	775,91	711,62	64,29	775,91			
<i>Gastos</i>							
808 Novos passeios na freguesia Barrosa / Beneficiação	775,91	711,62	64,29	775,91			
Largo 25 de Abril, Samora Correia / Requalificação	184,41	119,85	64,56	184,41			
<i>Gastos</i>							
816 Largo 25 de Abril, Samora Correia / Requalificação	184,41	119,85	64,56	184,41			
Estacionamento nas periferias do centro histórico Samora Correia	10 580,79	10 516,50	64,29	10 580,79			
<i>Gastos</i>							
818 Estacionamento nas periferias do centro histórico Samora Correia	10 580,79	10 516,50	64,29	10 580,79			
Troço urbano de Santo Estevão da EN.118-1	103,15	52,75	50,40	103,15			
<i>Gastos</i>							
821 Troço urbano de Santo Estevão da EN.118-1	103,15	52,75	50,40	103,15			
Av. Egas Moniz, samora Correia / Pavimentação	1 005,24	940,95	64,29	1 005,24			
<i>Gastos</i>							
825 Av. Egas Moniz, samora Correia / Pavimentação	1 005,24	940,95	64,29	1 005,24			
Urbanização do Portão de ferro, Benavente / Arranjo urbanístico	826,89	762,60	64,29	826,89			
<i>Gastos</i>							
827 Urbanização do Portão de ferro, Benavente / Arranjo urbanístico	826,89	762,60	64,29	826,89			
Ciclovias no concelho (Programa: Desenvolvimento urbano sustentável - Mobilidade) / Construção	3 939,84	3 105,30	834,54	3 939,84			
<i>Gastos</i>							
834 Ciclovias no concelho (Programa: Desenvolvimento urbano sustentável - Mobilidade) / Construção	3 939,84	3 105,30	834,54	3 939,84			
Circuitos cicláveis e pedonais em Samora Correia e Benavente	55,12						
<i>Gastos</i>							
838 Circuitos cicláveis e pedonais em Samora Correia e Benavente	55,12						
Azinhaga do Contador, Benavente / Pavimentação	973,10	940,95	32,15	973,10			

Contabilidade de Gestão
PRODUTOS
(Custos e rendimentos associados)

Produtos	Custos	Gastos			Rendimentos		
		Diretos	Indiretos	Total	Contraprest.	Subvenções	Total
<i>Gastos</i>							
842 Azinhaga do Contador, Benavente / Pavimentação	973,10	940,95	32,15	973,10			
Envolvente do Centro Social de Foros de Almada / Arranjo urbanístico	20,01	12,66	7,35	20,01			
<i>Gastos</i>							
835 Envolvente do Centro Social de Foros de Almada / Arranjo urbanístico	20,01	12,66	7,35	20,01			
SERVIÇOS							
Conservação e funcionamento dos estabelecimentos específicos do pré-escolar	307 382,74	179 270,08	127 997,26	307 267,34			
<i>Gastos</i>							
500 Educação pré-escolar / Instalações e equipamentos / Conservação	21 320,50	11 758,64	9 556,24	21 314,88			
501 Educação pré-escolar / Instalações e equipamentos / Funcionamento	286 062,24	167 511,44	118 441,02	285 952,46			
Conservação e funcionamento dos estabelecimentos específicos do ensino básico, 1º ciclo	144 159,98	98 328,74	45 612,40	143 941,14			
<i>Gastos</i>							
513 Ensino básico, 1º ciclo / Estabelecimentos escolares / Conservação	49 340,82	25 324,45	24 007,87	49 332,32			
514 Ensino básico, 1º ciclo / Estabelecimentos escolares / Funcionamento	67 109,82	51 402,97	15 496,52	66 899,49			
526 Ensino básico, 1º ciclo / Serviço auxiliar de ensino / Aquisição de material didático e despesas de func	27 709,34	21 601,32	6 108,02	27 709,34			
Conservação e funcionamento do Centro escolar de Benavente	42 244,10	30 228,19	11 920,86	42 149,05			
<i>Gastos</i>							
527 Centro escolar de Benavente / Conservação	15 551,69	9 147,26	6 402,36	15 549,61			
531 Centro escolar de Benavente / Funcionamento	26 692,41	21 080,94	5 518,51	26 599,44			
Conservação e funcionamento do Centro escolar do Porto Alto	27 686,55	20 407,11	7 277,11	27 684,22			
<i>Gastos</i>							
528 Centro escolar do Porto Alto / Conservação	7 514,74	4 066,07	3 446,41	7 512,48			
532 Centro escolar do Porto Alto / Funcionamento	20 171,81	16 341,04	3 830,70	20 171,75			
Conservação e funcionamento do Centro escolar de Samora Correia	47 783,80	38 894,67	8 888,05	47 782,71			
<i>Gastos</i>							
529 Centro escolar de Samora Correia / Conservação	15 467,13	11 096,31	4 369,87	15 466,18			
533 Centro escolar de Samora Correia / Funcionamento	32 316,67	27 798,36	4 518,18	32 316,53			
Conservação e funcionamento dos estabelecimentos Eb2+Eb3	647,09	363,89	283,14	647,02			
<i>Gastos</i>							
540 Ensino básico, 2º ciclo / Estabelecimentos escolares / Conservação	314,34	179,15	135,14	314,29			
541 Ensino básico, 2º ciclo / Estabelecimentos escolares / Funcionamento	52,34	33,18	19,14	52,32			
553 Ensino básico, 3º ciclo / Estabelecimentos escolares / Conservação	280,41	151,56	128,85	280,41			
Conservação e funcionamento dos estabelecimentos ensino profissional e secundário	931,62	484,65	446,64	931,29			
<i>Gastos</i>							
564 Ensino secundário / Estabelecimentos escolares / Conservação	931,62	484,65	446,64	931,29			
565 Ensino secundário / Estabelecimentos escolares / Funcionamento							
Conservação e funcionamento da biblioteca de Benavente	438 451,11	236 146,84	176 591,67	412 738,52	584,16		584,16
<i>Gastos</i>							
620 Biblioteca de Benavente / Conservação	17 032,72	8 846,57	8 185,46	17 032,03			
638 Biblioteca de Benavente / Funcionamento	215 217,41	126 013,94	89 185,75	215 199,69			
<i>Rendimentos</i>							
6380 Biblioteca de Benavente / Funcionamento					152,08		152,08
Conservação e funcionamento do Centro cultural de Benavente	9 622,57						
<i>Gastos</i>							
621 Centro cultural de Benavente / Conservação	2 185,38						
639 Centro cultural de Benavente / Funcionamento	7 437,18						
Conservação e funcionamento do Cine-teatro de Benavente	183 739,03	101 286,34	79 220,46	180 506,80	432,08		432,08
<i>Gastos</i>							
622 Cine-teatro de Benavente / Conservação	3 216,82						

Contabilidade de Gestão
 PRODUTOS
 (Custos e rendimentos associados)

Produtos	Custos	Gastos			Rendimentos		
		Diretos	Indiretos	Total	Contraprest.	Subvenções	Total
640 Cine-teatro de Benavente / Funcionamento	180 522,21	101 286,34	79 220,46	180 506,80			
<i>Rendimentos</i>							
6220 Cine-teatro de Benavente / Conservação					432,08		432,08
Conservação e funcionamento do Centro cultural de Samora Correia	132 643,54	68 965,23	63 375,12	132 340,35			
<i>Gastos</i>							
623 Centro cultural de Samora Correia / Conservação	10 281,40	5 449,08	4 540,59	9 989,67			
641 Centro cultural de Samora Correia / Funcionamento	122 362,14	63 516,15	58 834,53	122 350,68			
Conservação e funcionamento do Palácio do Infantado	158 573,78	91 843,85	66 290,66	158 134,51	55,76		55,76
<i>Gastos</i>							
624 Palácio do infantado / Conservação	20 072,68	10 425,28	9 646,27	20 071,55			
642 Palácio do infantado / Funcionamento	138 501,10	81 418,57	56 644,39	138 062,95			
<i>Rendimentos</i>							
6420 Palácio do infantado / Funcionamento					55,76		55,76
Conservação e funcionamento do celeiro dos arcos	15 051,64	10 078,67	4 972,58	15 051,25			
<i>Gastos</i>							
625 Celeiro dos arcos / Conservação	7 660,48	4 552,07	3 108,02	7 660,10			
643 Celeiro dos arcos / Funcionamento	7 391,15	5 526,60	1 864,55	7 391,15			
Conservação e funcionamento do centro social da Barrosa	3 184,25	2 448,19	736,06	3 184,25			
<i>Gastos</i>							
626 Centro Social da Barrosa / Conservação	67,52	38,71	28,81	67,52			
644 Centro Social da Barrosa / Funcionamento	3 116,72	2 409,48	707,24	3 116,72			
Conservação e funcionamento do centro social da Coutada Velha	589,91	306,68	283,22	589,90			
<i>Gastos</i>							
627 Centro Social da Coutada Velha / Conservação	321,90	167,26	154,63	321,89			
645 Centro Social da Coutada Velha / Funcionamento	268,01	139,42	128,59	268,01			
Conservação e funcionamento do centro social de Foros de Almada	10 582,63	6 918,38	3 664,18	10 582,56	2 535,27		2 535,27
<i>Gastos</i>							
628 Centro Social de Foros de Almada / Conservação	1 943,32	1 036,64	906,62	1 943,26			
646 Centro Social de Foros de Almada / Funcionamento	8 639,31	5 881,75	2 757,56	8 639,30			
<i>Rendimentos</i>							
6460 Centro Social de Foros de Almada / Funcionamento					2 535,27		2 535,27
Conservação e funcionamento do centro social de Foros da Charneca	215 559,91	103 098,97	53 633,82	156 732,79	2 025,30		2 025,30
<i>Gastos</i>							
629 Centro Social de Foros da Charneca / Conservação	8 234,08	5 392,69	2 841,13	8 233,83			
647 Centro Social da Foros da Charneca / Funcionamento	7 142,38	4 798,95	2 343,43	7 142,38			
<i>Rendimentos</i>							
6470 Centro Social da Foros da Charneca / Funcionamento					1 215,18		1 215,18
6479 Centro Social da Foros da Charneca / Funcionamento					810,12		810,12
Conservação e funcionamento do centro social do Porto Alto	11 437,39	8 673,16	2 764,23	11 437,39			
<i>Gastos</i>							
630 Centro Social do Porto Alto / Conservação	39,33	28,76	10,56	39,33			
648 Centro Social do Porto Alto / Funcionamento	11 398,06	8 644,40	2 753,66	11 398,06			
Conservação e funcionamento do centro social dos Arados	663,97	373,26	290,69	663,95			
<i>Gastos</i>							
631 Centro Social dos Arados / Conservação	145,09	73,56	71,53	145,08			
649 Centro Social dos Arados / Funcionamento	518,88	299,70	219,16	518,87			
Conservação e funcionamento dos museus	146 570,57	74 814,48	42 339,42	117 153,90			
<i>Gastos</i>							
632 Museus / Conservação	29 410,14						

Contabilidade de Gestão
PRODUTOS
(Custos e rendimentos associados)

Produtos	Custos	Gastos			Rendimentos		
		Diretos	Indiretos	Total	Contraprest.	Subvenções	Total
633 Software gestão do património cultural - Museu Municipal de Benavente							
650 Museus / Funcionamento	117 160,42	74 814,48	42 339,42	117 153,90			
Conservação e funcionamento de outras instalações e equipamentos básicos alocados à cultura / Conservação	27 829,64	16 717,96	11 110,66	27 828,62			
<i>Gastos</i>							
634 Outras instalações e equipamentos básicos alocados à cultura / Conservação	15 263,96	7 881,65	7 381,29	15 262,94			
651 Outras instalações e equipamentos básicos alocados à cultura / Funcionamento	12 565,68	8 836,31	3 729,37	12 565,68			
Transporte escolar (Pré-escolar)	8 407,72	4 570,48	3 834,57	8 405,05			
<i>Gastos</i>							
502 Educação pré-escolar / Transp. escolar / Em viaturas municipais	8 038,96	4 304,55	3 731,75	8 036,30			
503 Educação pré-escolar / Transp. escolar / Em autocarro de Transp. público	15,45	9,06	6,38	15,44			
504 Educação pré-escolar / Transp. escolar / Em táxis	353,31	256,87	96,44	353,31			
Transporte escolar (Ensino básico, 1º ciclo)	44 998,02	27 432,54	17 553,02	44 985,56			
<i>Gastos</i>							
523 Ensino básico, 1º ciclo / Transporte escolar / Em viaturas municipais	43 506,50	26 198,20	17 295,84	43 494,04			
524 Ensino básico, 1º ciclo / Transporte escolar / Em autocarro de transporte público	753,78	560,90	192,88	753,78			
525 Ensino básico, 1º ciclo / Transporte escolar / Em táxis	737,73	673,44	64,29	737,73			
Transporte escolar (Pré-escolar + Ensino básico, 1º ciclo)	103 355,87	98 406,30	4 947,56	103 353,86	33 405,45		33 405,45
<i>Gastos</i>							
537 Transporte escolar em viaturas municipais	7 319,91	3 853,47	3 464,43	7 317,90			
538 Transporte escolar em autocarro de transportes públicos	76 599,98	75 970,93	629,05	76 599,98			
539 Transporte escolar em táxis / Geração Brilhante	9 327,55	8 859,24	468,31	9 327,55			
874 Transporte escolar em viaturas alugadas	10 108,42	9 722,65	385,77	10 108,42			
<i>Rendimentos</i>							
5380 Transporte escolar em autocarro de transportes públicos					33 405,45		33 405,45
Transporte escolar (2º + 3º ciclo)	67 483,21	54 199,44	13 113,58	67 313,01			
<i>Gastos</i>							
548 Ensino básico, 2º ciclo / Transporte escolar / Em viaturas municipais	7 183,68	5 237,38	1 945,78	7 183,16			
549 Ensino básico, 2º ciclo / Transporte escolar / Em autocarro de transporte público	12 614,83	10 685,98	1 928,85	12 614,83			
550 Ensino básico, 2º ciclo / Transporte escolar / Em táxis	353,31	256,87	96,44	353,31			
561 Ensino básico, 3º ciclo / Transporte escolar / Em viaturas municipais	395,58	204,67	190,77	395,44			
562 Ensino básico, 3º ciclo / Transporte escolar / Em autocarro de transporte público	18 732,07	18 392,35	339,72	18 732,07			
563 Ensino básico, 3º ciclo / Transporte escolar / Em táxis	1 057,73	852,50	205,16	1 057,65			
583 Ensino básico, 2º e 3º ciclo / Transporte escolar / Em viaturas municipais	17 969,66	9 783,25	8 181,82	17 965,07			
584 Ensino básico, 2º e 3º ciclo / Transporte escolar / Em autocarro de transporte público	3 222,71	3 126,27	96,44	3 222,71			
585 Ensino básico, 2º e 3º ciclo / Transporte escolar / Em táxis e viaturas ligeiras alugadas ©	5 788,77	5 660,18	128,59	5 788,77			
581 Comum ao ensino básico, 3º ciclo e ao ensino secundário / Transporte escolar / Em autocarro de tran							
582 Comum ao ensino básico, 3º ciclo e ao ensino secundário / Transporte escolar / Em táxis	164,86						
Transporte escolar (Ensino secundário + Ensino profissional)	3 659,33						
<i>Gastos</i>							
580 Comum ao ensino básico, 3º ciclo e ensino secundário / Transporte escolar / Em viaturas municipais	3 659,33						
Transporte escolar (Ensino secundário + Ensino profissional)	110 035,41	11 756,60	851,08	12 607,69	12 978,44		12 978,44
<i>Gastos</i>							
566 Ensino secundário / Transporte escolar / Em viaturas municipais	3 191,48						
567 Ensino secundário / Transporte escolar / Em autocarro de transporte público	33 500,80						
568 Ensino secundário / Transporte escolar / Em táxis	1 220,30						
569 Ensino secundário / Visitas de estudo	1 228,70						
570 Ensino secundário / Diversos	44 381,69						
580 Comum ao ensino básico, 3º ciclo e ensino secundário / Transporte escolar / Em viaturas municipais	3 659,33						
573 Ensino profissional / Transporte escolar / Em viaturas municipais	10 245,17						

Contabilidade de Gestão
PRODUTOS
(Custos e rendimentos associados)

Produtos	Custos	Gastos			Rendimentos		
		Diretos	Indiretos	Total	Contraprest.	Subvenções	Total
574 Ensino profissional / Transporte escolar / Em autocarro de transporte público	11 887,01	11 385,58	501,38	11 886,95			
575 Ensino profissional / Transporte escolar / Em táxis	475,76	242,24	233,35	475,59			
576 Ensino profissional / Visitas de estudo	245,18	128,79	116,36	245,14			
5679 Ensino secundário / Transporte escolar / Em autocarro de transporte público					11 745,84		11 745,84
5720 Ensino profissional / Estabelecimentos escolares / Funcionamento					1 127,60		1 127,60
5740 Ensino profissional / Transporte escolar / Em autocarro de transporte público					105,00		105,00
Serviço auxiliar (Pré-escolar)	355 963,10	206 281,93	149 545,05	355 826,98		656 397,69	656 397,69
Gastos							
<u>Horário normal</u>							
505 Educação pré-escolar / Serviço auxiliar de educação / Horário normal / Pessoal não docente	129 777,16	67 079,04	62 640,50	129 719,54		138 382,17	138 382,17
511 Educação pré-escolar / Serviço auxiliar de educação / Material didático							
598 Educação pré-escolar / Serviço auxiliar de educação / Inglês	2 056,44	1 960,00	96,44	2 056,44			
512 Apoio à realização / Educação pré-escolar / Material didático e despesas de funcionamento	5 163,42	5 034,83	128,59	5 163,42			
<u>Prolongamento de horário</u>							
506 Educação pré-escolar / Serviço auxiliar de educação / Prolongamento de horário / Pessoal não docente	101 943,63	51 805,38	50 092,92	101 898,30			
507 Educação pré-escolar / Serviço auxiliar de educação / Prolongamento de horário / Expressão dramática	57 415,54	41 039,54	16 359,92	57 399,46			
508 Educação pré-escolar / Serviço auxiliar de educação / Prolongamento de horário / Expressão e educação	36 081,04	22 312,76	13 756,69	36 069,44			
509 Educação pré-escolar / Serviço auxiliar de educação / Prolongamento de horário / Expressão físico-motora	22 898,30	16 728,69	6 164,11	22 892,80			
510 Educação pré-escolar / Serviço auxiliar de educação / Prolongamento de horário / Apoio outras ativ. e	627,57	321,68	305,89	627,57			
5060 Educação pré-escolar / Serviço auxiliar de educação / Prolongamento de horário / Pessoal não docente						91 846,52	91 846,52
5930 Educação pré-escolar / Serviço auxiliar de educação / Prolongamento de horário / Autofinanciamento						27 973,86	27 973,86
Rendimentos							
5010 Educação pré-escolar/instalações e equipamentos/Funcionamento						112 334,60	112 334,60
Educação pré-escolar/Serv.aux.educação/Pessoal não docente						38 329,60	38 329,60
Educação pré-escolar/Serv.aux.educação/Pessoal não docente						5 280,57	5 280,57
Educação pré-escolar/Serv.aux.educação/Pessoal não docente						94 772,00	94 772,00
8920 FSM - Financiamento do pré-escolar						147 478,37	147 478,37
Serviço auxiliar (Ensino básico, 1º ciclo)	216 311,78	122 164,28	71 914,51	194 078,79		435 202,43	435 202,43
Gastos							
<u>Curricular</u>							
515 Ensino básico, 1º ciclo / Serviço auxiliar de ensino / Pessoal não docente	87,08	48,76	38,28	87,04			
516 Ensino básico, 1º ciclo / Serviço auxiliar de ensino / Aquisição de equipamento e material didático	2 293,06	1 200,05	1 093,01	2 293,06			
735 EMIC (Equipa Multidisciplinar de Intervenção Comunitária), integrada no PIICIELT (Programa Integrado)	191 714,09	120 915,47	70 783,21	191 698,69			
<u>Extra-curricular</u>							
517 Ensino básico, 1º ciclo / Ativ. Enriq. Curricular / Não envolvendo professores, monitores e técnicos							
518 Ensino básico, 1º ciclo / Ativ. Enriq. Curricular / Iniciação ao desporto e às artes	7,76						
520 Ensino básico, 1º ciclo / Ativ. Enriq. Curricular / Ap. Saúde escolar (inclui Plano SALUTE)	7 440,17						
521 Ensino básico, 1º ciclo / Ativ. Enriq. Curricular / Acomp. socioeducativo ens. básico público	14 769,62						
7350 EMIC (Equipa Multidisciplinar de Intervenção Comunitária), integrada no PIICIELT (Programa Integrado)						35 100,89	35 100,89
8999 Escolarização						34 729,91	34 729,91
8930 FSM - Financiamento do ensino básico, 1º ciclo						365 371,63	365 371,63
Serviço auxiliar (Ensino básico, 2º e 3º ciclo)	50 113,56	40 718,15	7 947,54	48 665,69			
Gastos							
542 Ensino básico, 2º ciclo / Serviço auxiliar de ensino / Pessoal não docente	526,51						
586 Ensino básico, 2º e 3º ciclo / Atividades de enriquecimento curricular / Desporto e artes	919,14						
587 Ensino básico, 2º e 3º ciclo / Atividades de enriquecimento curricular / Outras	19,69	10,11	9,57	19,68			
588 Ensino básico, 2º e 3º ciclo / Outras atividades / Diversos	43 399,80	37 827,30	5 571,85	43 399,15			
Serviço auxiliar (Ensino especial)	5 248,42	2 880,74	2 366,12	5 246,86			
Gastos							

Contabilidade de Gestão
PRODUTOS
(Custos e rendimentos associados)

Produtos	Custos	Gastos			Rendimentos		
		Diretos	Indiretos	Total	Contraprest.	Subvenções	Total
579 Apoio técnico - Terapia da fala e educação física	5 248,42	2 880,74	2 366,12	5 246,86			
Auxílios económicos (Secundário + Profissional)	53 615,86	47 367,74	6 248,09	53 615,82			
Gastos							
578 Ensino superior / Bolsas de estudo	45 970,96	39 999,96	5 971,00	45 970,96			
589 Ensino novas oportunidades (Parceria com a Fundação Padre Tobias)	7 644,90	7 367,78	277,09	7 644,87			
Alimentação	950 135,98	619 868,95	329 992,13	949 861,08	149 600,64	129 976,75	279 577,39
Gastos							
530 Cozinhas e refeitórios / Conservação	18 121,53	9 492,53	8 626,32	18 118,85			
534 Cozinhas e refeitórios / Funcionamento	148 052,94	80 583,90	67 420,11	148 004,01			
535 Confeção e transporte de refeições escolares	726 926,46	492 457,73	234 248,85	726 706,58			
536 Distribuição de fruta escolar	18 497,16	13 069,86	5 427,01	18 496,86			
890 Refeições escolares	38 537,90	24 264,94	14 269,84	38 534,78			
5350 Confeção e transporte de refeições escolares					1 626,49		1 626,49
5369 Distribuição de fruta escolar						6 120,59	6 120,59
8909 Eb1/refeições escolares					101 932,76	60 132,08	162 064,84
8919 Pré-escolar/Refeições escolares					46 041,39	63 724,08	109 765,47
Eventos culturais	424 961,90	71 294,72	6 600,70	77 895,42	2 736,58		2 736,58
Gastos							
652 Divulgação de eventos culturais	9 604,20	9 023,59	580,61	9 604,20			
653 Cinema / Cine teatro Benavente	4 098,22	3 175,01	923,21	4 098,22			
654 Mês da dança	495,42	398,98	96,44	495,42			
658 Exposições culturais	5 690,02	2 668,72	1 582,15	4 250,87			
659 Feira anual de Benavente / Estrutura e logística	120,59	88,31	32,28	120,59			
661 Leitura / Edições de obras - Município	1 485,44	1 324,70	160,74	1 485,44			
662 Leitura / Aquisição de periódicos (jornais e revistas)	2 055,55	1 380,45	675,10	2 055,55			
663 Leitura / Encontro com escritores	68,25	36,10	32,15	68,25			
664 Iluminação de natal	39 419,43	38 068,87	1 350,51	39 419,38			
665 Espetáculos / Comemorações do aniversário do 25 de Abril	229,49	122,93	106,55	229,49			
666 Animação desportiva e convívio / Comemorações do aniversário do 25 de Abril	88,52	51,54	36,97	88,52			
667 Dia Mundial da Criança	3 297,77	3 063,56	234,21	3 297,77			
671 Temporada da música/ Espetáculos musicais	13 536,60	11 891,96	789,79	12 681,75			
672 Universidade sénior	91 395,60						
673 Coro municipal	3 057,40						
674 Outros eventos culturais (Outras atividades culturais)	44 034,45						
675 Apoio à realização / Teatro	3 761,53						
676 Apoio à realização / Folclore	211,81						
677 Apoio à realização / Exposições	2 466,93						
678 Apoio à realização / Leitura	979,47						
680 Apoio à realização / Festas tradicionais	10 268,48						
681 Apoio à realização / Atividades religiosas	9 208,01						
682 Apoio à realização / Eventos realizados pelas freguesias	38 095,33						
683 Apoio à realização / Outros eventos culturais	141 293,38						
Rendimentos							
6530 Cinema / Cine teatro Benavente					2 446,71		2 446,71

Contabilidade de Gestão
PRODUTOS
(Custos e rendimentos associados)

Produtos	Custos	Gastos			Rendimentos		
		Diretos	Indiretos	Total	Contraprest.	Subvenções	Total
6740 Outros eventos culturais (Outras atividades culturais)					156,10		156,10
6810 Apoio à realização / Atividades religiosas					25,48		25,48
6830 Apoio à realização / Outros eventos culturais					108,29		108,29
Apoio a entidades promotoras de atividades de cultura	122 242,15	96 738,28	25 503,38	122 241,66			
Gastos							
618 Apoio à realização / Adaptação de Celeiro a Núcleo Museológico dedicado ao campino	179,14	105,17	73,95	179,12			
619 Apoio à realização / Reabilitação interior da Igreja Matriz de Samora Correia	32 471,09	28 651,57	3 819,51	32 471,08			
635 Apoio à realização / Instalações e equipamentos das coletividades de cultura / Conservação	15 924,95	14 290,74	1 634,15	15 924,89			
636 Apoio à realização / Instalações e equipamentos religiosos / Conservação	2 777,48	1 724,12	1 053,20	2 777,33			
637 Apoio à realização / Instalações e equipamentos das freguesias / Conservação	2 919,27	2 204,00	715,20	2 919,20			
719 Núcleo de motoristas de Benavente / Funcionamento	693,25	356,18	337,07	693,25			
720 Campo de tiro de Santo Estevão / Funcionamento	2 607,45	2 203,43	404,02	2 607,45			
883 Campo de futebol de Santo Estevão / Funcionamento	5 445,67	4 750,90	694,74	5 445,63			
721 Campo futebol G.D.Benavente / Funcionamento	10 878,13	8 606,40	2 271,71	10 878,12			
722 Campo futebol Murteira (Samora Correia) / Funcionamento	11 437,48	7 887,54	3 549,92	11 437,46			
723 Campo futebo Fontainhas / Funcionamento	18 781,69	14 171,05	4 610,63	18 781,68			
724 Campo futebol S.C.Barrosense / Funcionamento	4 378,06	2 228,80	2 149,23	4 378,03			
725 Sede de secção de pesca (G.D.Benavente) / Funcionamento	231,31	167,02	64,29	231,31			
726 Sede da ADCRA / Funcionamento	5 143,80	3 964,01	1 179,79	5 143,80			
727 Pombais (Benavente)	5 243,33	3 068,84	2 174,44	5 243,28			
728 Pombais (Samora Correia)	3 130,05	2 358,51	771,54	3 130,05			
Apoio a entidades promotoras de atividades desportivas	412 433,26	388 669,76	23 763,46	412 433,22	1 945,37		1 945,37
Gastos							
691 Apoio à realização / Instalações desportivas e recreativas das coletividades e associações / Construção	760,24	526,78	233,46	760,24			
729 Apoio à realização / Atividades desportivas e de tempos livres das coletividades e associações	258 786,38	242 920,25	15 866,09	258 786,34			
730 Apoio à realização / Atividades desportivas a desenvolver pelas juntas de freguesia	152 868,02	145 209,73	7 658,29	152 868,02			
731 Apoio à realização / Rota Lusitana	18,62	13,00	5,62	18,62			
Rendimentos							
7290 Apoio à realização / Atividades desportivas e de tempos livres das coletividades e associações					1 888,04		1 888,04
7299 Apoio à realização / Atividades desportivas e de tempos livres das coletividades e associações					57,33		57,33
Instalações e equipamentos desportivos / Conservação e funcionamento	1 285 530,61	654 120,63	557 163,44	1 211 284,07	20 866,90		20 866,90
Gastos							
692 Piscinas municipais Benavente / Conservação	4 539,91	3 208,95	1 330,79	4 539,75			
693 Piscinas municipais Samora Correia / Conservação	20 922,89	11 142,14	9 780,22	20 922,35			
694 Relvados sintéticos de campos de futebol / Conservação	591,35						
695 Pavilhão desportivo Barrosa / Conservação	2 474,25						
696 Pavilhão desportivo Benavente (Casa do povo) / Conservação	3 542,08						
697 Pavilhão desportivo Benavente (Escola secundária) / Conservação	32 534,49						
698 Pavilhão desportivo Porto Alto / Conservação	5 742,73						
699 Pavilhão desportivo Samora Correia / Conservação	6 802,13						
700 Pavilhão desportivo Santo Estevão / Conservação	1 088,57						
701 Polivalentes desportivos ao ar livre / Conservação	549,73						
702 Relvados sintéticos / Conservação	189,90						
703 Complexo desportivo dos Camarinhas / Conservação	7 139,84						
704 Outros pavilhões desportivos / Conservação	4 701,57						
705 Recintos desportivos não cobertos / Conservação	7 952,20						
809 Outros equipamentos desportivos / Conservação	128,59						
872 Inspeções técnicas de segurança	707,49						
706 Piscinas municipais Benavente / Funcionamento	323 333,68	174 673,07	148 632,84	323 305,91			

Contabilidade de Gestão
PRODUTOS
(Custos e rendimentos associados)

Produtos	Custos	Gastos			Rendimentos		
		Diretos	Indiretos	Total	Contraprest.	Subvenções	Total
707 Piscinas municipais Samora Correia / Funcionamento	511 744,00	269 004,77	242 693,64	511 698,41			
708 Pavilhão desportivo Barrosa / Funcionamento	3 793,15	2 100,57	1 692,58	3 793,15			
709 Pavilhão desportivo Benavente (Casa do povo) / Funcionamento	64 655,75	33 023,11	31 626,28	64 649,38			
710 Pavilhão desportivo Benavente (Escola secundária) / Funcionamento	67 711,22	34 540,66	33 164,40	67 705,06			
711 Pavilhão desportivo Porto Alto / Funcionamento	5 908,05	5 235,09	672,96	5 908,05			
712 Pavilhão desportivo Samora Correia / Funcionamento	97 995,28	49 932,11	48 054,11	97 986,22			
713 Pavilhão desportivo Santo Estevão / Funcionamento	37 413,86	19 939,40	17 471,49	37 410,89			
714 Polivalentes desportivos ao ar livre / Funcionamento	165,84	133,69	32,15	165,84			
716 Complexo desportivo dos Camarinhas / Funcionamento	64 652,28	45 789,95	18 859,31	64 649,26			
717 Outros pavilhões desportivos / Funcionamento	8 463,45	5 344,62	3 118,83	8 463,45			
718 Recintos desportivos não cobertos / Funcionamento	86,36	52,50	33,85	86,35			
6969 Pavilhão desportivo Benavente (Casa do povo) / Conservação					259,20		259,20
6970 Pavilhão desportivo Benavente (Escola secundária) / Conservação					1 747,00		1 747,00
7019 Polivalentes desportivos ao ar livre / Conservação					13,68		13,68
7060 Piscinas municipais Benavente / Funcionamento					10 174,07		10 174,07
7069 Piscinas municipais Benavente / Funcionamento					900,00		900,00
7070 Piscinas municipais Samora Correia / Funcionamento					6 675,47		6 675,47
7079 Piscinas municipais Samora Correia / Funcionamento					1 097,48		1 097,48
Eventos desportivos	34 360,38	20 200,06	14 159,94	34 360,00			
871 Projeto «Mais Lezíria»	497,50	319,60	177,90	497,50			
863 Atividades desportivas diversas (Outras)	33 862,87	19 880,46	13 982,04	33 862,50			
Ação social municipal	402 359,87	274 506,12	127 829,04	402 335,15		25 482,36	25 482,36
Gastos							
734 Serviço municipal de intervenção social	327 224,75	219 878,49	107 323,62	327 202,10			
736 Diversas atividades de ação social (CPCJ) (Defesa do consumidor)	14 314,00	8 928,74	5 385,07	14 313,81			
737 Hortas comunitárias	31 361,09	17 548,94	13 810,28	31 359,22			
738 Apoio a famílias em situação de vulnerabilidade	29 460,03	28 149,95	1 310,07	29 460,02			
Rendimentos							
7360 Diversas atividades de ação social (CPCJ) (Defesa do consumidor)						25 482,36	25 482,36
Apoio a entidade promotoras de atividades de ação social	243 235,55	44 183,76	1 375,17	45 558,93			
733 Edifício do Centro de Dia de Santo Estevão / Reabilitação	118,91	74,79	44,10	118,90			
739 Apoio à realização / Funcionamento de creches e jardins de infância	45 440,14	44 108,97	1 331,07	45 440,04			
740 Apoio à realização / Funcionamento de centros de dia e lares de idosos	58 736,92						
741 Apoio à realização / Funcionamento de ATL	16 939,94						
742 Apoio à realização / Funcionamento do CRIB, incluindo o lar residencial	108 784,27						
743 Apoio à realização / Associação de socorros mútuos Benavente	7 193,21						
744 Apoio à realização / APAV - Equipa móvel de apoio à vítima da lezíria do Tejo	4 558,12						
862 Apoio a entidades promotoras de ação social	1 464,04						
Posto médico, Foros Almada / Remodelação	3 150,44						
Gastos							
745 Posto médico, Foros Almada / Remodelação	3 150,44						
Posto médico, Santo estevão / Ampliação	19,98						
Gastos							
746 Posto médico, Santo estevão / Ampliação	19,98						
Centros de saúde e postos médicos / Conservação e funcionamento	54 744,79						
Gastos							
747 Centros de saúde e postos médicos / Conservação	3 177,18						
748 Centros de saúde e postos médicos / Funcionamento	51 567,61						

Contabilidade de Gestão
PRODUTOS
(Custos e rendimentos associados)

Produtos	Custos	Gastos			Rendimentos		
		Diretos	Indiretos	Total	Contraprest.	Subvenções	Total
Outras atividades no âmbito da saúde	12 758,43	6 819,71	5 938,36	12 758,08			
<i>Gastos</i>							
749 Outras atividades no âmbito da saúde	12 758,43	6 819,71	5 938,36	12 758,08			
Aquisição de habitações							
<i>Gastos</i>							
750 Aquisição de habitações							
Aquisição de terrenos para habitação							
<i>Gastos</i>							
751 Aquisição de terrenos para habitação							
Habitações em regime de arrendamento / Ampliação	1 338,19	773,14	564,93	1 338,08			
<i>Gastos</i>							
752 Habitações em regime de arrendamento / Ampliação	1 338,19	773,14	564,93	1 338,08			
Elaboração de estratégia local de habitação	12 115,58	11 808,00	307,58	12 115,58			
<i>Gastos</i>							
873 Elaboração de estratégia local de habitação	12 115,58	11 808,00	307,58	12 115,58			
Habitação social / Conservação e funcionamento	150 140,57	124 833,50	26 040,71	150 874,21	92 329,79		92 329,79
<i>Gastos</i>							
753 Habitações / Conservação	28 760,65	20 062,08	9 432,22	29 494,29			
865 Habitações / Funcionamento	121 379,93	104 771,42	16 608,50	121 379,92			
<i>Rendimentos</i>							
7549 Arrendamento passivo de habitações sociais					81 359,38		81 359,38
8650 Habitações / Funcionamento					9 045,96		9 045,96
8659 Habitações / Funcionamento / Outros					1 924,45		1 924,45
Aquisição de terrenos para ordenamento do território							
<i>Gastos</i>							
755 Aquisição de terrenos para ordenamento do território							
Licenciamento de loteamentos urbanísticos	1 279 030,92	817 551,14	461 381,51	1 278 932,65	232 754,72		232 754,72
<i>Gastos</i>							
881 Licenciamento de loteamentos urbanísticos	1 279 030,92	817 551,14	461 381,51	1 278 932,65			
<i>Rendimentos</i>							
8819 Licenciamento de loteamentos urbanísticos					232 754,72		232 754,72
Reabilitação urbana	97 209,99						
<i>Gastos</i>							
757 Transferências para a CIMLT	97 209,83						
882 Arranjos urbanísticas da zona histórica de Benavente	0,17						
Aquisição de equipamento para serviço de proteção civil	4 357,11						
<i>Gastos</i>							
758 Aquisição de equipamento para serviço de proteção civil	4 357,11						
Operações de proteção civil	844 293,77	5 340,34	4 748,78	10 089,12		13 979,00	13 979,00
<i>Gastos</i>							
759 Apoio à realização / Aquisição de equipamento das associações de bombeiros	370 359,40						
760 Gabinete técnico florestal intermunicipal	66 856,04						
761 Edifício NERSANT / Funcionamento	3 106,73						
864 Edifício NERSANT / Conservação	3 678,93						
762 Suporte logístico e outro em operações de emergência de proteção civil	69 137,48						
763 Ações preventivas de proteção civil / Encargo municipal	14 151,03						
764 Limpeza de terrenos em substituição dos proprietários, no âmbito do SNDPCI	12 168,19						
878 Específico COVID-19	294 745,98						

Contabilidade de Gestão
PRODUTOS
(Custos e rendimentos associados)

Produtos	Custos	Gastos			Rendimentos		
		Diretos	Indiretos	Total	Contraprest.	Subvenções	Total
766 Apoio à realização / Associações de Bombeiros de Benavente de Samora Correia	2 657,53	1 484,47	1 172,95	2 657,42			
767 Apoio à realização / GNR	7 432,45	3 855,87	3 575,83	7 431,70			
Rendimentos							
7609 Gabinete técnico floretal intermunicipal						13 979,00	13 979,00
Iluminação pública / Aumento da eficiência energética	226,72	176,33	50,40	226,72			
Gastos							
770 Iluminação pública / Aumento da eficiência energética	226,72	176,33	50,40	226,72			
Iluminação pública	334 957,72	314 945,86	20 011,34	334 957,19	1 409 464,46		1 409 464,46
Gastos							
771 Iluminação pública / Conservação	9 612,46	4 961,89	4 650,04	9 611,94			
772 Iluminação pública / Funcionamento	325 340,52	309 979,23	15 361,29	325 340,52			
876 Iluminação de Instalações / Funcionamento	4,73	4,73		4,73			
Rendimentos							
7729 Iluminação pública/Funcionamento					1 409 400,76		1 409 400,76
8760 Iluminação de Instalações / Funcionamento					63,70		63,70
Conduta de águas pluviais e respetivos passeios na rua 25 de abril - Barrosa / Construção	24 638,90	24 188,84	450,06	24 638,90			
Gastos							
773 Conduta de águas pluviais e respetivos passeios na rua 25 de abril - Barrosa / Construção	24 638,90	24 188,84	450,06	24 638,90			
Recolha de resíduos sólidos / Contentores, papelarias e outro equipamento de limpeza urbana	21 998,26	17 605,79	4 392,46	21 998,25			
Gastos							
774 Recolha de resíduos sólidos / Contentores, papelarias e outro equipamento de limpeza urbana / Aquil	21 998,26	17 605,79	4 392,46	21 998,25			
Saneamento de resíduos	1 338 596,58	964 869,41	373 652,88	1 338 522,29	909 868,39		909 868,39
Gastos							
775 Rede geral de águas pluviais / Conservação	18 417,95	9 825,08	8 592,61	18 417,69			
776 Contentores para recolha de resíduos sólidos / Conservação	28 324,21	16 374,28	11 949,49	28 323,77			
777 Recolha de resíduos sólidos	1 215 433,58	872 723,58	342 637,76	1 215 361,34			
779 Controlo de pragas	62 895,75	54 873,85	8 020,70	62 894,55			
780 Limpeza de fossas (Faturadas)	3 444,93	2 274,04	1 170,80	3 444,84			
781 Limpeza de fossas (Não faturadas)	2 526,55	1 598,58	927,89	2 526,47			
782 Apoio à realização / Limpeza e higiene urbana de arruamentos e espaços públicos do condomínio do	7 553,62	7 200,00	353,62	7 553,62			
Rendimentos							
7740 Recolha de resíduos sólidos / Contentores, papelarias e outro equipamento de limpeza urbana / Aquil					538 393,03		538 393,03
7749 Recolha de resíduos sólidos / Contentores, papelarias e outro equipamento de limpeza urbana / Aquil					142 270,34		142 270,34
7770 Recolha de resíduos sólidos					228 189,22		228 189,22
7800 Limpeza de fossas faturadas					182,70		182,70
7809 Limpeza de fossas faturadas/Outros					833,10		833,10
Tratamento de resíduos	858 923,38						
Gastos							
778 Tratamento dos resíduos sólidos	858 923,38						
Espaços públicos	820 123,38				4 903,02		4 903,02
Gastos							
793 Jardins e zonas verdes a cargo do município / Conservação	378 491,41						
794 Arborização e floração de logradouros, ruas e praças	2 680,82						
795 Sensibilização para boas práticas de utilização de espaços públicos							
796 Jardins zonas verdes a cargo das freguesias / Conservação	200 465,79						
866 Jardins e zonas verdes a cargo do município / Funcionamento	238 485,35						
Rendimentos							
7930 Jardins e zonas verdes a cargo do município / Conservação					3 883,60		3 883,60

Contabilidade de Gestão
PRODUTOS
(Custos e rendimentos associados)

Produtos	Custos	Gastos			Rendimentos		
		Diretos	Indiretos	Total	Contraprest.	Subvenções	Total
8660 Jardins e zonas verdes a cargo do município / Funcionamento					2 053,02		2 053,02
8669 Jardins e zonas verdes a cargo do município / Funcionamento/Outros					-1 033,60		-1 033,60
Canil	90 214,94	53 472,34	36 344,00	89 816,34		1 624,18	1 624,18
Gastos							
797 Canil municipal / Conservação	7 099,22	4 978,27	2 120,84	7 099,11			
798 Canil municipal / Funcionamento	83 115,72	48 494,07	34 223,16	82 717,23			
Rendimentos							
7980 Canil municipal / Funcionamento						1 624,18	1 624,18
Cemitérios	70 270,08	65 988,07	4 281,84	70 269,91			
Gastos							
799 Cemitério de Benavente / Ampliação	167,72	99,10	68,61	167,70			
800 Cemitério de Samora Correia / Aumento de capacidade							
801 Cemitérios a cargo das freguesias	70 102,36	65 888,98	4 213,23	70 102,21			
Outras atividades de ambiente	90 334,28	62 439,58	27 890,23	90 329,82			
Gastos							
870 Recolha de jacintos no rio	1 965,33	1 229,84	735,47	1 965,30			
802 Outras atividades no âmbito do ambiente	88 368,95	61 209,75	27 154,77	88 364,51			
Turismo	145 380,47	127 683,21	17 694,05	145 377,26			
Gastos							
803 Mercados e feiras ao cuidado das freguesias / Dinamização	68 286,27	67 128,96	1 157,31	68 286,27			
804 Outras atividades no âmbito do turismo	77 094,21	60 554,25	16 536,74	77 090,99			
Mobilidade / Conservação de arruamentos e rede viária	305 182,89	118 744,05	72 371,45	191 115,50			
Gastos							
828 Calçadas e passeios nas zonas urbanas	24 003,90	16 163,85	7 839,01	24 002,86			
829 Arruamentos / Conservação	167 121,61	102 580,20	64 532,44	167 112,64			
830 Arruamentos a cargo das freguesias / Conservação							
867 Parque estacionamento veículos pesados, Samora Correia / Conservação							
868 Parque estacionamento veículos pesados, Samora Correia / Funcionamento							
844 Caminhos nos Arados							
845 Caminhos em Santo Estevão							
846 Caminhos nos Foros da Charneca							
847 Caminhos nos Foros de Almada							
848 Caminhos na Barrosa							
849 Caminhos em Benavente							
850 Caminho d'El Rei							
851 Rede viária / Conservação	68 324,50						
852 Sinalização vertical / Aquisição	16 357,26						
853 Marcas rodoviárias	23 202,23						
854 Placas toponímicas							
855 Sinalização luminosa	288,40						
856 Sinalização luminosa / Conservação	1 496,94						
869 Sinalização luminosa / Funcionamento	4 388,05						
Mobilidade / Transportes	2 976,72				158,01		158,01
Gastos							
857 Autocarro / Aquisição							
858 Outro material de transporte / Aquisição							
859 Programa de apoio à redução tarifária	1 540,56						
860 Abrigos para espera de transporte / Conservação	1 436,16						

Contabilidade de Gestão
PRODUTOS
 (Custos e rendimentos associados)

Produtos	Custos				Rendimentos		
					Contraprest.	Subvenções	Total
877 Licenciamento de operadores de transportes							
<i>Rendimentos</i>							
8779 Licenciamento de operadores de transportes					158,01		158,01
Apoios diversos ao Tribunal da comarca de Benavente	405,81	225,52	180,26	405,78			
<i>Gastos</i>							
861 Apoios diversos ao Tribunal da comarca de Benavente	405,81	225,52	180,26	405,78			
Eleições	8 773,78	5 430,44	3 343,34	8 773,78			
<i>Gastos</i>							
880 Eleições	8 773,78	5 430,44	3 343,34	8 773,78			
	13 432 360,72	6 634 079,53	3 139 363,43	9 773 442,96	2 876 644,34	1 262 662,41	4 139 306,75
Gastos não incorporados				4 931 916,11			
Atividades				242 230,18			
Transferências e subsídios concedidos 60 (Bolsas POC)				209 319,63			
Gastos com pessoal (63)				1 024 926,18			
Gastos de depreciação (64)				3 189 416,93			
Perdas por imparidade (65)				88 289,30			
Gastos por juros e outros encargos (69)				9 047,47			
Outros gastos (62 +68)				168 686,42			
				Gastos totais	17 952 974,05		
				Percentagem dos gastos não incorporados	27,47		

Mapa geral de desempenho económico 2020

Bens e recursos intermédios

Contabilidade de Gestão
BENS E RECURSOS INTERMÉDIOS
(Custos, rendimentos associados e resultados)

Projetos de custo finais (recursos intermédios e bens) e respetivos componentes (produtos)	Custos			Rendimentos associados			Custo social	C. Ind. (%)	C.Soc. (%)
	Diretos	Indiretos	Totais	Contraprest.	Subvenções	Total			
Infraestruturas organizacionais	1 837,74	454,97	2 292,71				2 292,71	19,84	100,00
Investimentos (Custos acessórios)	1 837,74	454,97	2 292,71						
Estaleiro de Samora Correia / Substituição das coberturas	9,51	4,90	14,42				14,42		
Informática	257,19	64,29	321,48				321,48		
Equipamento administrativo e básico	1 571,04	385,77	1 956,81				1 956,81		
Educação pré-escolar	629 035,43	391 005,98	1 020 041,41	56 458,47	696 639,51	753 097,98	266 943,43	38,33	26,17
Serviços	629 035,43	391 005,98	1 020 041,41	56 458,47	696 639,51	753 097,98	266 943,43		
Conservação e funcionamento dos estabelecimentos específicos do pré-escolar	179 270,08	128 112,67	307 382,74				307 382,74		
Conservação e funcionamento do Centro escolar de Benavente (3)	6 975,24	2 742,88	9 718,13				9 718,13		
Conservação e funcionamento do Centro escolar do Porto Alto (5)	4 345,24	1 549,99	5 895,24				5 895,24		
Conservação e funcionamento do Centro escolar de Samora Correia (7)	5 802,83	1 326,20	7 129,03				7 129,03		
Transporte escolar (Pré-escolar)	4 570,48	3 837,24	8 407,72				8 407,72		
Transporte escolar (Pré+ Eb1) (Parte imputada ao pré-escolar)	29 873,34	1 502,55	31 375,89	10 140,94		10 140,94	21 234,95		
Serviço auxiliar (pré-escolar)	206 281,93	149 681,17	355 963,10		656 397,69	656 397,69	-300 434,59		
Alimentação (1)	191 916,29	102 253,27	294 169,56	46 317,53	40 241,82	86 559,35	207 610,20		
Centro escolar do Porto Alto / Arranjos exteriores (5)									
Ensino básico, 1º ciclo	831 017,31	397 370,93	1 228 388,24	126 547,62	524 937,36	651 484,98	576 903,26	32,35	46,96
Serviços	831 017,31	397 370,93	1 228 388,24	126 547,62	524 937,36	651 484,98	576 903,26		
Conservação e funcionamento dos estabelecimentos específicos do ensino básico, 1º ciclo	98 539,07	45 620,91	144 159,98				144 159,98		
Conservação e funcionamento do Centro escolar de Benavente (4)	23 345,71	9 180,27	32 525,98				32 525,98		
Conservação e funcionamento do Centro escolar do Porto Alto (6)	16 061,87	5 729,44	21 791,32				21 791,32		
Conservação e funcionamento do Centro escolar de Samora Correia (8)	33 091,84	7 562,93	40 654,76				40 654,76		
Transporte escolar	27 432,54	17 565,48	44 998,02				44 998,02		
Transporte escolar (Pré-escolar + Ensino básico, 1º ciclo)	68 532,96	3 447,02	71 979,98	23 264,51		23 264,51	48 715,47		
Serviço auxiliar (Ensino básico, 1º ciclo)	136 060,67	80 251,12	216 311,78		435 202,43	435 202,43	-218 890,65		
Alimentação (2)	427 952,66	228 013,76	655 966,42	103 283,11	89 734,93	193 018,04	462 948,39		
Ensino básico, 2º ciclo e 3º ciclo	93 865,68	20 373,93	114 239,61				114 239,61	17,83	100,00
Serviços	93 865,68	20 373,93	114 239,61				114 239,61		
Conservação e funcionamento dos estabelecimentos do ensino básico, 1º ciclo	363,89	283,21	647,09				647,09		
Transporte escolar (2º + 3º ciclo)	54 914,79	13 812,59	68 727,38				68 727,38		
Ação escolar auxiliar (Eb2+Eb3)	38 587,00	6 278,13	44 865,14				44 865,14		
Ensino especial	2 880,74	2 367,68	5 248,42				5 248,42	45,11	100,00
Serviços	2 880,74	2 367,68	5 248,42				5 248,42		
Ação escolar auxiliar	2 880,74	2 367,68	5 248,42				5 248,42		
Ensino secundário e profissional	127 643,61	35 695,12	163 338,72	12 978,44		12 978,44	150 360,28	21,85	92,05
Serviços	127 643,61	35 695,12	163 338,72	12 978,44		12 978,44	150 360,28		
Conservação e funcionamento dos estabelecimentos ensino profissional e secundário	484,65	446,97	931,62				931,62		
Transporte escolar (Ensino secundário + Ensino profissional)	79 791,22	29 000,02	108 791,24	12 978,44		12 978,44	95 812,80		

Contabilidade de Gestão
BENS E RECURSOS INTERMÉDIOS
(Custos, rendimentos associados e resultados)

Projetos de custo finais (recursos intermédios e bens) e respetivos componentes (produtos)	Custos			Rendimentos associados			Custo social	C. Ind. (%)	C.Soc. (%)
	Diretos	Indiretos	Totais	Contraprest.	Subvenções	Total			
Auxílio económico escolar	47 367,74	6 248,12	53 615,86				53 615,86		
Cultura	1 003 731,41	496 251,58	1 499 982,99	7 937,07		7 937,07	1 492 045,92	33,08	99,47
Investimentos (Custos acessórios)	4 023,40	640,03	4 663,43				4 663,43		
Museu Municipal de Benavente / Requalificação do edifício	2 924,47	519,80	3 444,27				3 444,27		
Equipamentos / Aquisição ou fabricação / Para atividades diversas	461,25	64,29	525,54				525,54		
Sede do Rancho Saia Rodada / Reabilitação e ampliação	606,39	32,28	638,67				638,67		
Antigo celeiro dos Oliveiras / Reabilitação e reconversão	31,29	23,66	54,95				54,95		
Serviços	999 708,01	495 611,55	1 495 319,56	7 937,07		7 937,07	1 487 382,49		
Apoio a entidades promotoras de atividades de cultura	96 738,28	25 503,87	122 242,15				122 242,15		
Conservação e funcionamento da biblioteca de Benavente	134 860,50	97 389,63	232 250,13	152,08		152,08	232 098,05		
Centro cultural de Benavente / Conservação	6 807,80	2 814,77	9 622,57				9 622,57		
Cine-teatro de Benavente / Conservação	103 277,11	80 461,92	183 739,03	432,08		432,08	183 306,95		
Conservação e funcionamento do Centro cultural de Samora Correia	69 256,74	63 386,80	132 643,54				132 643,54		
Conservação e funcionamento do Palácio do Infantado	92 273,12	66 300,66	158 573,78	55,76		55,76	158 518,02		
Conservação e funcionamento do celeiro dos arcos	10 078,67	4 972,96	15 051,64				15 051,64		
Conservação e funcionamento do centro social da Barrosa	2 448,19	736,06	3 184,25				3 184,25		
Conservação e funcionamento do centro social da Coutada Velha	306,68	283,23	589,91				589,91		
Conservação e funcionamento do centro social de Foros de Almada	6 918,38	3 664,25	10 582,63	2 535,27		2 535,27	8 047,36		
Conservação e funcionamento do centro social de Foros da Charneca	10 191,65	5 184,82	15 376,47	2 025,30		2 025,30	13 351,17		
Conservação e funcionamento do centro social do Porto Alto	8 673,16	2 764,23	11 437,39				11 437,39		
Conservação e funcionamento do centro social dos Arados	373,26	290,71	663,97				663,97		
Conservação e funcionamento dos museus	93 810,80	52 759,77	146 570,57				146 570,57		
Conservação e funcionamento de outras instalações alocadas à cultura	16 717,96	11 111,68	27 829,64				27 829,64		
Eventos culturais	346 975,71	77 986,19	424 961,90	2 736,58		2 736,58	422 225,32		
Desporto e tempos livres	1 110 246,44	630 794,31	1 741 040,75	22 812,27		22 812,27	1 718 228,48	36,23	98,69
Investimentos (Custos acessórios)	4 712,69	3 592,98	8 305,67				8 305,67		
Bálnerários apoio campo futebol Murteira / Construção	823,39	205,12	1 028,51				1 028,51		
Instalações eletricas campo futebol Murteira / Requalificação	130,06		130,06				130,06		
Relvado sintético, campo de futebol de Santo Estevão / Construção	3 493,65	3 348,50	6 842,15				6 842,15		
Projeto de piscina descoberta em Benavente	65,60	39,35	104,95				104,95		
Aumento da eficiência energética / Piscinas de Benavente e Samora Correia	200,00		200,00				200,00		
Serviços	1 105 533,75	627 201,33	1 732 735,08	22 812,27		22 812,27	1 709 922,81		
Caminhos de Santiago	217,25	193,57	410,83				410,83		
Apoio a entidades promotoras de atividades desportivas	388 669,76	23 763,51	412 433,26	1 945,37		1 945,37	410 487,89		
Instalações e equipamentos desportivos / Conservação e funcionamento	696 446,68	589 083,93	1 285 530,61	20 866,90		20 866,90	1 264 663,71		
Eventos desportivos	20 200,06	14 160,32	34 360,38				34 360,38		

Contabilidade de Gestão
BENS E RECURSOS INTERMÉDIOS
(Custos, rendimentos associados e resultados)

Projetos de custo finais (recursos intermédios e bens) e respetivos componentes (produtos)	Custos			Rendimentos associados			Custo social	C. Ind. (%)	C.Soc. (%)
	Diretos	Indiretos	Totais	Contraprest.	Subvenções	Total			
Ação social	503 030,88	142 564,54	645 595,42		25 482,36	25 482,36	620 113,06	22,08	96,05
Serviços	503 030,88	142 564,54	645 595,42		25 482,36	25 482,36	620 113,06		
Ação social municipal	274 506,12	127 853,76	402 359,87		25 482,36	25 482,36	376 877,51		
Apoio a entidade promotoras de atividades de ação social	228 524,76	14 710,79	243 235,55				243 235,55		
Saúde	39 943,64	30 730,01	70 673,65				70 673,65	43,48	100,00
Investimentos (Custos acessórios)	2 515,41	655,01	3 170,42				3 170,42		
Posto médico, Foros Almada / Remodelação	2 500,32	650,11	3 150,44				3 150,44		
Posto médico, Santo estevão / Ampliação	15,08	4,90	19,98				19,98		
Serviços	37 428,23	30 075,00	67 503,23				67 503,23		
Centros de saúde e postos médicos / Conservação e funcionamento	30 608,52	24 136,28	54 744,79				54 744,79		
Outras atividades no âmbito da saúde	6 819,71	5 938,72	12 758,43				12 758,43		
habitação social	136 679,46	26 914,89	163 594,34	92 329,79		92 329,79	71 264,55	16,45	43,56
Investimentos (Custos acessórios)	12 581,14	872,62	13 453,77				13 453,77		
Habitações em regime de arrendamento / Ampliação	773,14	565,05	1 338,19				1 338,19		
Elaboração de estratégia local de habitação	11 808,00	307,58	12 115,58				12 115,58		
Serviços	124 098,31	26 042,26	150 140,57	92 329,79		92 329,79	57 810,78		
Habitação social / Conservação e funcionamento	124 098,31	26 042,26	150 140,57	92 329,79		92 329,79	57 810,78		
Ordenamento do território	817 551,14	461 479,78	1 279 030,92	232 754,72		232 754,72	1 046 276,20	36,08	81,80
Serviços	817 551,14	461 479,78	1 279 030,92	232 754,72		232 754,72	1 046 276,20		
Licenciamento de loteamentos urbanísticos	817 551,14	461 479,78	1 279 030,92	232 754,72		232 754,72	1 046 276,20		
Urbanização	81 071,48	16 985,42	98 056,90				98 056,90	17,32	100,00
Investimentos (Custos acessórios)	81 071,48	16 985,42	98 056,90				98 056,90		
Reabilitação urbana	80 296,22	16 913,77	97 209,99				97 209,99		
Urbanização do Portão de ferro, Benavente / Arranjo urbanístico	762,60	64,29	826,89				826,89		
Envolvente do Centro Social de Foros de Almada / Arranjo urbanístico	12,66	7,35	20,01				20,01		
Proteção civil	749 318,50	99 332,38	848 650,88		13 979,00	13 979,00	834 671,88	11,70	98,35
Investimentos (Custos acessórios)	3 470,22	886,88	4 357,11				4 357,11		
Aquisição de equipamento para serviço de proteção civil	3 470,22	886,88	4 357,11				4 357,11		
Serviços	745 848,28	98 445,50	844 293,77		13 979,00	13 979,00	830 314,77		
Operações de proteção civil	745 848,28	98 445,50	844 293,77		13 979,00	13 979,00	830 314,77		
Ambiente	3 045 565,36	611 512,31	3 657 077,66	2 324 235,87	1 624,18	2 325 860,05	1 331 217,61	16,72	36,40
Investimentos (Custos acessórios)	30 101,73	1 557,31	31 659,05				31 659,05		
Iluminação pública / Aumento da eficiência energética	176,33	50,40	226,72				226,72		
Conduta de águas pluviais e respetivos passeios na rua 25 de abril - Barrosa / Construção	24 188,84	450,06	24 638,90				24 638,90		
Sistemas de captação de água para rega de zonas verdes / Aquisição	82,82	50,40	133,21				133,21		
Terreno envolvente ao ringue polidesportivo Santo Estevão / Arranjo urbanístico	2 214,00	64,29	2 278,29				2 278,29		
Zona envolvente ao parque infantil da Barrosa / Recuperação	564,07	435,22	999,29				999,29		

Jardim dos Álamos, Parque Ruy Luis Gomes, Samorta Correia / Requalificação	2 660,52	330,18	2 990,70				2 990,70		
--	----------	--------	----------	--	--	--	----------	--	--

Contabilidade de Gestão

BENS E RECURSOS INTERMÉDIOS

(Custos, rendimentos associados e resultados)

Projetos de custo finais (recursos intermédios e bens) e respetivos componentes (produtos)	Custos			Rendimentos associados			Custo social	C. Ind. (%)	C.Soc. (%)
	Diretos	Indiretos	Totais	Contraprest.	Subvenções	Total			
Pérgola no Parque 25 abril, Benavente / Requalificação	215,16	176,77	391,92				391,92		
Bairro 1º de maio, Santo Estevão									
Serviços	3 015 463,62	609 954,99	3 625 418,62	2 324 235,87	1 624,18	2 325 860,05	1 299 558,57		
Saneam. resíduos / Cons. contentores, papeleiras e outro equipamento limpeza urbana	17 605,79	4 392,47	21 998,26				21 998,26		
Recolha de resíduos sólidos	964 869,41	373 727,17	1 338 596,58	909 868,39		909 868,39	428 728,19		
Tratamento de resíduos	857 653,32	1 270,07	858 923,38				858 923,38		
Espaços públicos / Conservação e manutenção (Jardins, praças, etc.)	678 097,19	142 026,19	820 123,38	4 903,02		4 903,02	815 220,36		
Canil	53 864,40	36 350,54	90 214,94		1 624,18	1 624,18	88 590,76		
Cemitérios	65 988,07	4 282,00	70 270,08				70 270,08		
Iluminação pública	314 945,86	20 011,86	334 957,72	1 409 464,46		1 409 464,46	-1 074 506,74		
Outras atividades de ambiente	62 439,58	27 894,69	90 334,28				90 334,28		
Desenvolvimento económico	127 683,21	17 697,26	145 380,47				145 380,47	12,17	100,00
Serviços	127 683,21	17 697,26	145 380,47				145 380,47		
Turismo	127 683,21	17 697,26	145 380,47				145 380,47		
Mobilidade	214 244,16	115 001,09	329 245,25	158,01		158,01	329 087,24	34,93	99,95
Investimentos (Custos acessórios)	18 786,46	1 270,97	20 057,42				20 057,42		
Novos passeios na freguesia Benavente / Beneficiação	1 694,98	64,29	1 759,27				1 759,27		
Novos passeios na freguesia Santo estevão e Foros de Almada / Beneficiação	1 644,51	64,29	1 708,80				1 708,80		
Novos passeios na freguesia Barrosa / Beneficiação	711,62	64,29	775,91				775,91		
Largo 25 de Abril, Samora Correia / Requalificação	119,85	64,56	184,41				184,41		
Estacionamento nas periferias do centro histórico Samora Correia	10 516,50	64,29	10 580,79				10 580,79		
Troço urbano de Santo Estevão da EN.118-1	52,75	50,40	103,15				103,15		
Av. Egas Moniz, samora Correia / Pavimentação	940,95	64,29	1 005,24				1 005,24		
Ciclovias no concelho (Programa: Desenvolvimento urbano sustentável - Mobilidade) / Construção	3 105,30	834,54	3 939,84				3 939,84		
Serviços	195 457,71	113 730,12	309 187,83	158,01		158,01	309 029,82		
Mobilidade / Conservação de arruamentos e rede viária	192 169,33	113 013,56	305 182,89				305 182,89		
Mobilidade / Transportes	2 311,91	664,81	2 976,72	158,01		158,01	2 818,71		
Ciclovias no concelho (Programa: Desenvol. urbano sustentável - Mobilidade) / Constr.									
Circuitos cicláveis e pedonais em Samora Correia e Benavente	35,51	19,61	55,12				55,12		
Azinhaga do Contador, Benavente / Pavimentação	940,95	32,15	973,10				973,10		
Justiça	225,52	180,28	405,81				405,81	44,43	100,00
Serviços	225,52	180,28	405,81				405,81		
Apoios diversos ao Tribunal da comarca de Benavente	225,52	180,28	405,81				405,81		
Eleições	5 430,44	3 343,34	8 773,78				8 773,78	38,11	100,00
Serviços	5 430,44	3 343,34	8 773,78				8 773,78		
Eleições	5 430,44	3 343,34	8 773,78				8 773,78		
Totais (Bens e recursos intermédios)	9 521 002,14	3 500 055,80	13 021 057,94	2 876 212,26	1 262 662,41	4 138 874,67	8 882 183,27	26,88	68,21

Contabilidade de Gestão
BENS E RECURSOS INTERMÉDIOS
(Custos, rendimentos associados e resultados)

Gastos não incorporados			4 931 916,11				
Atividades			242 230,18				
Transferências e subsídios concedidos 60 (Bolsas POC)			209 319,63				
Gastos com pessoal (63)			1 024 926,18				
Gastos de depreciação (64)			3 189 416,93				
Perdas por imparidade (65)			88 289,30				
Gastos por juros e outros encargos (69)			9 047,47				
Outros gastos (62 +68)			168 686,42				
		Gastos totais	17 952 974,05				
		Percentagem dos gastos não incorporados	27,47				

Anexo A.4 SNC- AP
Documentos genéricos

Anexo A.5 SNC- AP
Documentos específicos
para a Administração Local

Outros

documentos

Modelo 2:

***Relação nominal de responsáveis
pela execução financeira
e/ou orçamental no
período de relato***

Modelo 2 — Relação nominal de responsáveis pela execução financeira e/ou orçamental no período de relato**Município de Benavente**

Período de Relato 01/01/2020 a 31/12/2020

NOMES	Órgão/Cargo	Período de Responsabilidade	Morada
Carlos António Pinto Coutinho	Presidente	01/01 a 31/12	Estrada da Samorena - Arneiro dos Pilares, n.º 100 - 2135 SAMORA CORREIA
Domingos Manuel Sousa dos Santos	Vice-Presidente	01/01 a 31/12	Urb. Quinta Nova - Rua Dr. Ribeiro Sanches, Lote 31 R/c Esq. - 2130-071 BENAVENTE
Fátima Catarina G. G. Pinheiro Vale	Vereadora	01/01 a 31/12	Pátio das Acácias Bloco B 1º Esq. - 2130 - 282 BENAVENTE
Hélio Manuel Faria Justino	Vereador	01/01 a 31/12	Estrada da Samorena, Lote 94, 1º Dt. - 2135 316 - SAMORA CORREIA
Ricardo Alexandre Frade de Oliveira	Vereador	01/01 a 31/12	Azinhaga do Pregoeiro n.º 1 1º - 2130 -533 SANTO ESTÊVÃO
Pedro Nuno Simões Pereira	Vereador	01/01 a 31/12	Rua da Lezíria Lote 9 2º Dt. - 2135 - 270 SAMORA CORREIA
Florbela Alemão Parracho	Vereadora	01/01 a 31/12	Rua da Lezíria Lote 8 A 3º Dt. - 2135 - 270 SAMORA CORREIA

Modelo 3.1:

Responsáveis pelas demonstrações financeiras

Modelo 3.1 — Responsáveis pelas demonstrações financeiras - SNCAP

Município de Benavente

Período de Relato 01/01/2020 a 31/12/2020

Responsabilidade pelas demonstrações financeiras (cfr. parágrafo 12 NCP 1)	Nome	Cargo / Órgão
Elaboração	Hermínio Nunes da Fonseca	Chefe da divisão municipal de gestão financeira
Apresentação e divulgação	Carlos António Pinto Coutinho	Presidente da Câmara Municipal de Benavente
Aprovação	membros das Assembleia Municipal de Benavente	Assembleia Municipal de Benavente

Modelo 4:

Responsáveis pelas demonstrações orçamentais

Modelo 4 — Responsáveis pelas demonstrações orçamentais - SNCAP

Município de Benavente

Período de Relato 01/01/2020 a 31/12/2020

Responsabilidade pelas demonstrações orçamentais (cfr. parágrafo 44 NCP 26)	Nome	Cargo / Órgão
Elaboração	Hermínio Nunes da Fonseca	Chefe da divisão municipal de gestão financeira
Apresentação	Carlos António Pinto Coutinho	Presidente da Câmara Municipal de Benavente
Aprovação	membros das Assembleia Municipal de Benavente	Assembleia Municipal de Benavente

Modelo 8.2:

Caracterização da entidade

CARACTERIZAÇÃO DA ENTIDADE

1. IDENTIFICAÇÃO

Designação: Município de Benavente
 NIPC: 506 676 056
 Natureza: Autarquia Local
 Endereço postal: Praça do Município 2130-038 Benavente
 Telefone 263 519 600
 Endereço de correio eletrónico: gap@cm-benavente.pt
 Sítio na internet: www.cm-benavente.pt
 Tem serviços de natureza consultiva e/ou serviços de fiscalização?
 Organograma em anexo

Sim Não

2. LEGISLAÇÃO

Regime Financeiro: Lei n.º 73/2013 de 3 de setembro
Regime Jurídico: Lei n.º 75/2013 de 12 de setembro

3. PARTICIPAÇÕES DA ENTIDADE
 (Se a entidade assinalar que setém participações, deverá abrir uma linha para indicar qual a entidade e, dentro dessa linha, deverá ter opção SIM/NÃO para responder se detém influência dominante sobre aquela entidade)

Serviços Municipalizados

Entidades intermunicipais

	Participação Município (%)	Influência dominante	
		SIM	NÃO
CIMLT - Comunidade Intermunicipal da Lezíria do Tejo	7,13%		X
AR – Águas do Ribatejo EIM, SA	16,44%		X

Entidades Associativas Municipais

	Participação Município (%)	Influência dominante	
		SIM	NÃO
ANMP - Associação Nacional de Municípios Portugueses	0,32%		X
Resiurb - Associação de Municípios para o Tratamento de Resíduos Sólidos	19,50%		X
AMVT - Associação de Municípios do Vale do Tejo	4,81%		X

Empresas Locais

Fundações

4. DESCRIÇÃO SUMÁRIA DAS ATIVIDADES

A Administração Municipal abrange os mais diversos campos de actuação encontrando-se a atividade administrativa associada, a todas as áreas de intervenção municipal, constituindo os serviços de apoio instrumental, elemento indispensável na gestão municipal. A actividade administrativa desenvolveu-se tanto na Divisão Municipal de Gestão Financeira, como também nas unidades orgânicas de carácter operativo através dos respetivos setores e núcleos de apoio administrativo.

5. COMPOSIÇÃO DO ÓRGÃO EXECUTIVO

5.1 IDENTIFICAÇÃO DOS MEMBROS DO ÓRGÃO EXECUTIVO

Nome	Cargo
Carlos António Pinto Coutinho	Presidente
Domingos Manuel Sousa dos Santos	Vice-Presidente
Fátima Catarina G. G. Pinheiro Vale	Vereadora
Hélio Manuel Faria Justino	Vereador
Ricardo Alexandre Frade de Oliveira	Vereador
Pedro Nuno Simões Pereira	Vereador
Floribela Alemão Parracho	Vereadora

5.2 NÚMERO DE VEREADORES [1]

Em regime de permanência
 A meio tempo
 Restantes vereadores

CARACTERIZAÇÃO DA ENTIDADE

5.3 NÚMERO DE ELEITORES

Até 10 000

Mais de 10 000 e menos de 40 000

Igual ou superior a 40 000

6. ORGANIZAÇÃO CONTABILÍSTICA

1 - Descrição das características do sistema Informático
A aplicação contabilística é da AIRC - Sistema de Contabilidade Autárquica suportado por um sistema de base de dados relacionais.

2 - Demonstrações Financeiras Intercalares

Documentadas S X

Periodicidade Trimestral Semestral

3 - Descentralização contabilística S X

Em caso afirmativo descreva

Outras informações

7. OUTRA INFORMAÇÃO

7.1 ACÇÕES INSPECTIVAS

Identificação da última inspeção, averiguação ou inquérito, realizado ao município:

Data da acção	De 16 janeiro a 14 fevereiro
Período abrangido	2010/2011
Entidade	IGAL
N.º de Processo	140500.IO/2012

7.2 APROVAÇÃO DOS DOCUMENTOS

	DATA DA APROVAÇÃO		DATA DE ALTERAÇÃO	
	ÓRGÃO EXECUTIVO	ÓRGÃO DELIBERATIVO	ÓRGÃO EXECUTIVO	ÓRGÃO DELIBERATIVO
Normas Controle Interno	18/04/2019	29/04/2019	-----	-----
Regulamentos (todos publicados no sitio do Município da internet)				
Plano de Prevenção dos Riscos de Gestão e eventuais alterações			-----	-----
Relatório de Avaliação da Execução do Plano de Prevenção dos Riscos de Gestão			-----	-----

7.3 INSCRIÇÃO DO SALDO DA GERÊNCIA DO SALDO ANTERIOR

	Data de aprovação pelo Órgão Executivo	Data da Publicação pelo Órgão Deliberativo
Revisão Orçamental	18/06/2020	30/06/2020
Alteração Orçamental (n.º 6, do att.º 40.º RFFALEI)	-----	-----

7.4 INFORMAÇÃO RELATIVA À CONSOLIDAÇÃO DE CONTAS

Identificação das entidades que compõem o Grupo Público

AR – Águas do Ribatejo EIM, SA

7.5 DESCENTRALIZAÇÃO ADMINISTRATIVA
(Art.º 111.º da Lei n.º 75/2013, de 12 de setembro)

Transferência de competências de órgãos do Estado para órgãos das autarquias locais Sim Não

Transferência de competências de órgãos do Estado para órgãos das entidades intermunicipais Sim Não

7.6 DELEGAÇÃO DE COMPETÊNCIAS
(Art.º 116.º da Lei n.º 75/2013, de 12 de setembro)

Dos órgãos do município nos órgãos das freguesias Sim Não

Dos órgãos do município nos órgãos das entidades intermunicipais Sim Não

7.7 INFORMAÇÃO RELATIVA A PESSOAL

N.º de trabalhadores a 31 de dezembro

CARACTERIZAÇÃO DA ENTIDADE

7.8 PRAZO MÉDIO DE PAGAMENTO

Início do exercício
Fim do exercício

20
6

7.9 CONCESSÕES DE SERVIÇOS PÚBLICOS/OBRAS PÚBLICAS

7.10 MECANISMOS DE RECUPERAÇÃO FINANCEIRA E OUTROS PROGRAMAS DE REGULARIZAÇÃO DE DÍVIDAS A FORNECEDORES

Sim Não

ORGANOGRAMA

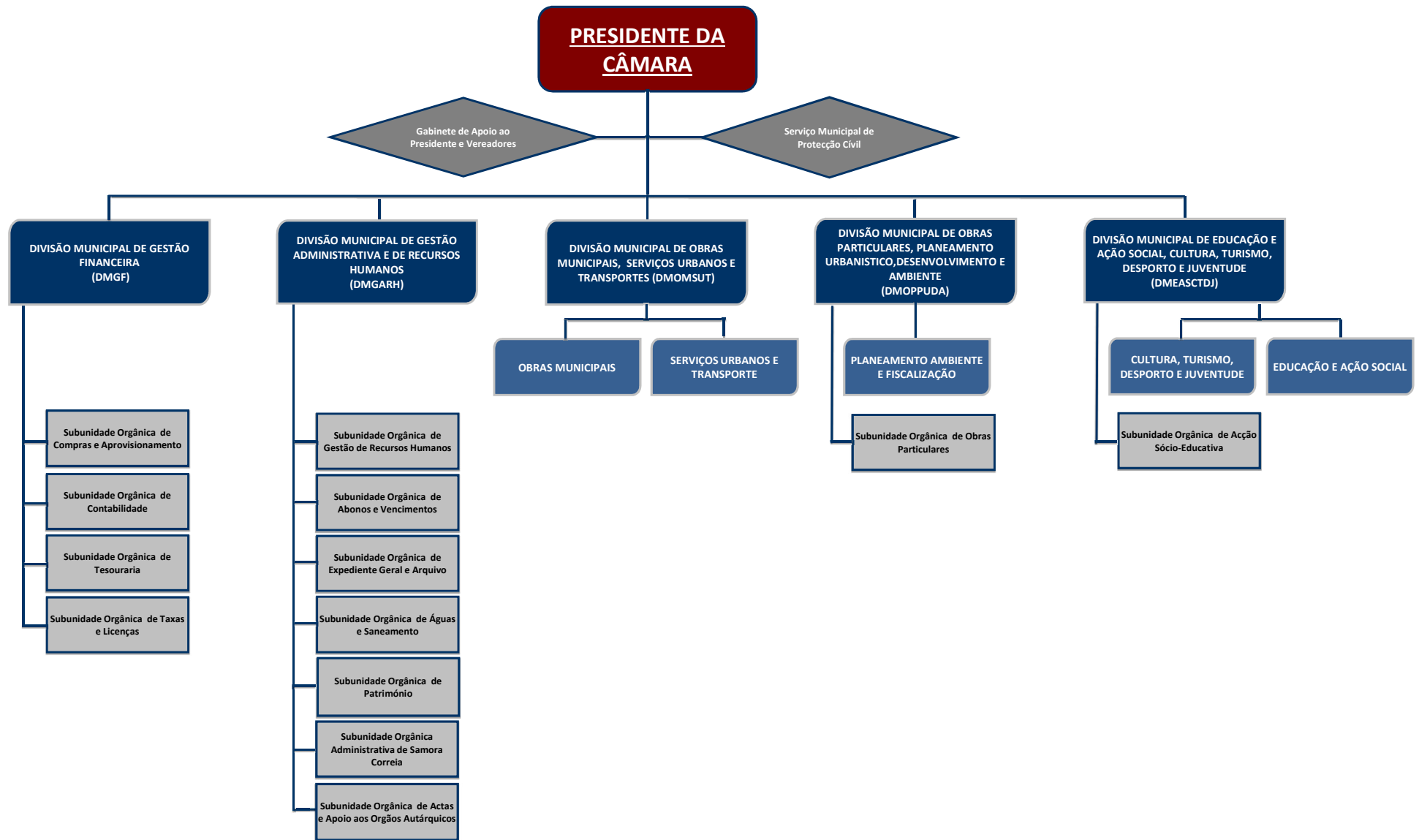

Anexo A.4 SNC- AP
Documentos genéricos

Modelo 9:

Mapa de
Investimentos Financeiros
(em ent. societárias, não societárias e em fundos)

Modelo 9 — Mapa dos investimentos financeiros (em entidades societárias, não societárias e em fundos)**Município de Benavente**

Período de Relato 01/01/2020 a 31/12/2020

(Montantes expressos em euros)

Entidades / Fundos			Participação no final do exercício				Observações
Denominação	Natureza da entidade	NIPC	Valor subscrito	Data subscrição	%	Valor contabilizado a 31/12/2020	
AR - Águas do Ribatejo, EIM, SA	empresa intermunicipal	508345464	10 645 888,93	13/12/2007	16,44%	10 645 888,93	
FAM - Fundo de Apoio Municipal	fundo de investimento	513319182	501 768,00	jun/15		501 768,00	

Modelo 10:

Mapa de Acumulação de funções

Modelo 10 — Mapa de Acumulação de Funções

CÂMARA MUNICIPAL DE BENAVENTE

Período de relato: 01-01-2020 a 31-12-2020

1. Trabalhadores da entidade autorizados a exercer funções noutras serviços

Nome	Cargo ou Função	Data de provimento	Forma de provimento	Vencimento ilíquido anual	Observações	CARGOS ACUMULADOS					
						FUNÇÕES PÚBLICAS E/OU PRIVADAS					
						Entidade	Cargo ou Função	Data despacho de autorização	Regime de acumulação	Remuneração (a)	
				Valor ilíquido	Período a que reporta						
Ana Cristina Brigham da Silva Ramalho Correia Rosa	Tecnica Superior	06/02/2002	CTFPTI	25 547,76			Direcção técnica de obras particulares / pareceres /peritagens / responsável de alvarás empresas construção Civil	14/03/2011	Privado		
Ana Lúcia Lopes Silva da Rocha Ramos	Assistente Técnico	22/05/1992	CTFPTI	14 555,08			Trabalhos administrativos/arquivo	12/07/2019	Privado		
Ana Luis Costa Pereira	Tecnico Superior - regime mobilidade	31/10/2016	CTFPTI	15 018,79			Monitora de aulas de natação	28/10/2019	Privado		
Ana Luisa de Oliveira Caniço	Tecnica Superior	01/02/2018	CTFPTI	16 871,12			Narração oral, animação e mediação do livro	27/02/2018	Privado		
António Manuel Duarte Cardoso	Tecnica Superior	03/02/2020	CTFPTI	15 371,46			Trabalhos de tanato estética	21/02/2020	Privado		
António Manuel Duarte Cardoso	Tecnica Superior	03/02/2020	CTFPTI				Técnico de alvará em empresa construção civil	21/02/2020	Privado		
António Manuel Duarte Cardoso	Tecnica Superior	03/02/2020	CTFPTI				Trabalhos de projetos e planeamento de engenharia	21/02/2020	Privado		
Armando Jorge Maurício Teixeira	Assistente Operacional	02/05/1995	CTFPTI	11 483,73			Entrevistador no Instituto Nacional de Estatística	14/03/2014	Privado		
Beatriz Correia Miranda Silva Rosa	Assistente Operacional	03/10/2016	CTFPTI	10 103,61			Venda ambulante (gelados e castanhas)	25/01/2019	Privado		
Carina Filipa Nunes Brito da Mana	Tecnica Superior	10/09/2018	CTFPTRI	10 949,86	Terminou contrato a 01/11/2020		Consultas de psicoterapia	05/11/2018	Privado		
Carla Alexandra de Oliveira Borracha Pardão	Tecnica Superior	18/02/2005	CTFPTI	21 846,51			Trabalhos na área da música	16/01/2014	Privado		
Carlos Alberto Gomes Carvalho	Tecnico Superior	30/01/1997	CTFPTI	34 142,92			Arquitecto	14/02/2011	Privado		
Carlos Manuel Condeixa Fernandes	Assistente Operacional	03/10/1995	CTFPTI	11 472,99			Comércio de produtos para adultos (Sexshop)	10/10/2014	Privado		
Carlos Manuel Condeixa Fernandes	Assistente Operacional	03/10/1995	CTFPTI				Angariação imobiliária	11/02/2020	Privado		
Célia Maria Grilo Claudino	Assistente Operacional	01/09/2003	CTFPTI	12 293,14			Funções Administrativas em Colectividade Desportiva	13/01/2009	Privado		
Cláudia Cardoso Oliveira e Silva	Assistente Técnico	28/11/2005	CTFPTI	13 912,44			Trabalhos de artesanato e bijuteria	27/07/2018	Privado		
Cristina Isabel Silva Simões	Técnico Superior	10/09/2018	CTFPTRI	19 763,38			Trabalhos de enfermagem	30/11/2018	Privado		
Daiane Damásio de Macedo Furtado	Assistente Operacional	02/11/2016	CTFPTI	9 013,19			Produção alimentar (Mc Donalds Porto Alto)	25/06/2019	Privado		
Daniel Alexandre Custódio Manuel	Técnico Superior	01/02/2018	CTFPTI	18 258,43			Trabalhos de maestro/músico	09/03/2018	Privado		
Diocleciana Miguel de Oliveira Silva	Assistente Técnico	12/03/1982	CTFPTI	16 871,12			Artes plásticas, tricot, crochet	01/12/2012	Privado		
Dulce Maria Santos Rodrigues	Assistente Operacional	09/12/2002	CTFPTI	8 910,57			Recuperação documental espólio da Paróquia de Benavente	14/12/2010	Privado		
Dulce Maria Santos Rodrigues	Assistente Operacional	09/12/2002	CTFPTI				Formação em encadernação	02/05/2017	Privado		
Fernando Correia Cortinhas	Assistente Operacional	06/12/2007	CTFPTI	9 213,71			Reparação de Pavimentos	24/10/2011	Privado		
Getúlio Manuel Sentieiro Seguro	Assistente Operacional	20/06/1995	CTFPTI	11 510,23			Caixeiro - Loja de ferragens	03/02/2011	Privado		
Helena Isabel Cardoso da Silva Santos	Assistente Técnico	01/10/2018	CTFPTI	11 761,54			Venda Ambulante	19/04/2018	Privado		
Hélio Fernando Trindade Fiel	Assistente Operacional	16/01/2017	CTFPTI	5 593,63			Empregado de limpeza	07/12/2017	Privado		
Joana Isabel Gomes Godinho	Tecnica Superior	17/09/2018	CTFPTI	16 389,09			Trabalhos de projetos de arquitetura e urbanismo	12/07/2019	Privado		
João Augusto Ferreira de Sousa	Tecnica Superior	31/10/1983	CTFPTI	22 655,64			Leccionar aulas no âmbito de um curso de mestrado	05/02/2019	Privado		
João Carlos Castanheiro Dias Frieza	Assistente Operacional	23/02/2004	CTFPTI	9 767,92			Serviços Agrícolas	31/01/2011	Privado		
João Fernando Martins Machado	Coordenador Técnico	09/06/1992	CTFPTI	20 340,15			Mediador imobiliária	31/01/2011	Privado		
João Fernando Martins Machado	Coordenador Técnico	09/06/1992	CTFPTI				Prestação serviços lavanderia self-service	10/01/2017	Privado		
João Joaquim Moisés Castanheiro	Assistente Operacional	02/11/2016	CTFPTI	9 502,77			Trabalhos de carpintaria	25/01/2019	Privado		
João Miguel Casa Branca Ildelfonso	Assistente Operacional	16/05/2017	CTFPTI	9 521,87			Trabalhos musicias (DJ)	25/01/2019	Privado		

Modelo 10 — Mapa de Acumulação de Funções

CÂMARA MUNICIPAL DE BENAVENTE

Período de relato: 01-01-2020 a 31-12-2020

1. Trabalhadores da entidade autorizados a exercer funções noutras serviços

Nome	Cargo ou Função	Data de provimento	Forma de provimento	Vencimento ilíquido anual	Observações	CARGOS ACUMULADOS					
						FUNÇÕES PÚBLICAS E/OU PRIVADAS					
						Entidade	Cargo ou Função	Data despacho de autorização	Regime de acumulação	Remuneração (a)	
Valor ilíquido	Período a que reporta										
João Paulo Lourenço Martins Silva	Fiscal Municipal	24/05/1993	CTFPTI	13 207,74			Música ao vivo e karaoke	19/01/2012	Privado		
João Pedro Caniço Marques Abrantes da Silva	Tecnico Superior	02/03/2020	CTFPTI	14 052,58			Trabalhos de orçamentação	27/03/2020	Privado		
João Pedro Neves Casinhas	Fiscal	18/03/2019	CTFPTI	9 703,57			Trabalhos de desenho	10/12/2019	Privado		
João Pedro Neves Casinhas	Fiscal	18/03/2019	CTFPTI				Músico	30/04/2019	Privado		
João Pedro Sá Serra Leitão	Chefe Divisão	28/11/2016	Nomeação/comis são serviço	34 329,06			Elaboração de Projetos de arquitetura para Marinha de Guerra Portuguesa	09/11/2017	Privado		
João Pedro Sá Serra Leitão	Chefe Divisão	29/11/2016	Nomeação/comis são serviço				Relator Conselho Regional de Disciplina do Sul da Ordem dos Arquitetos	15/03/2018	Privado		
Joaquim Manuel dos Reis Salgueiro	Assistente Operacional	26/06/2006	CTFPTI	11 843,29			Ensino música	03/02/2011	Privado		
Joaquim Manuel Salvador Santos Serrador	Assistente Operacional	01/11/2018	CTFPTI	12 029,17			Produção/ encenação/ator/animação	13/12/2019	Privado		
Jorge Carlos Nunes Caraça	Encarregado Operacional	10/08/1998	CTFPTI	15 967,01			Hipoterapeuta e especialista em nutrição, bem como monitor de hidroginástica	16/02/2011	Privado		
José dos Santos Duarte Cota	Assistente Operacional	13/03/2018	CTFPTI	11 396,50			Trabalhos de distribuição	09/04/2018	Privado		
José Miguel Martinho Pastoria de Azevedo	Tecnico Superior	01/09/2006	CTFPTI	19 716,33			Animação Turística	15/04/2008	Privado		
José Miguel Martinho Pastoria de Azevedo	Tecnico Superior	01/09/2006	CTFPTI				Personal trainer	23/10/2018	Privado		
José Miguel Martinho Pastoria de Azevedo	Tecnico Superior	01/09/2006	CTFPTI				Formador	30/12/2020	Privado		
Liliana Isabel Ferreira Filipe	Assistente Técnico	02/01/2003	CTFPTI	11 733,54			Treino personalizado	25/08/2017	Privado		
Luis Carlos Sá Pereira de Carvalho Barrão	Tecnico Superior	15/02/2019	CTFPTI	15 264,35			Responsável de alvará de obras particulares	08/03/2019	Privado		
Luis Carlos Sá Pereira de Carvalho Barrão	Tecnico Superior	15/02/2019	CTFPTI				Aulas/explicações	01/03/2019	Privado		
Manuel de Jesus Rodrigues Ferreira	Coordenador Técnico	17/05/1993	CTFPTI	18 680,96			Produtor Agrícola em nome individual	02/04/2008	Privado		
Margarida Maria da Eira Pereira	Assistente Técnico	04/03/1982	CTFPTI	15 037,65			Trabalhos administrativos em empresa decoração	11/02/2020	Privado		
Maria Dulce Basílio Figueira	Assistente Operacional	16/04/1996	CTFPTI	10 357,69			Trabalhos de venda ambulante	07/05/2015	Privado		
Maria João Leal Gregório	Tecnico Superior	01/09/2003	CTFPTI	16 871,12			Venda de Cosméticos	23/01/2018	Privado		
Maria Virginia Antunes Pinto	Tecnica Superior	01/03/1995	CTFPTI	38 562,72			Execução de projectos de engenharia civil e informática	01/03/2011	Privado		
Mário José Castanheiro Semeano	Assistente Operacional	01/06/2018	CTFPTI	12 320,32			Trabalhos Agrícolas	19/06/2018	Privado		
Nilton Miguel Barnabé dos Santos	Assistente Operacional	19/12/2001	CTFPTI	11 895,59			Trabalhos de Comercial	21/10/2010	Privado		
Nuno Miguel Fernandes Paulos	Assistente Operacional	15/09/2020	CTFPTI	2 659,09			Trabalhos de reparação, manutenção e remodelação em habitações	25/09/2020	Privado		
Olga Maria Ferreira do Couto Guerreiro	Assistente Operacional	16/12/2002	CTFPTI	9 030,98			Limpezas domesticas	30/09/2010	Privado		
Olga Sofia dos Santos Rodrigues	Assistente Operacional	17/09/2018	CTFPTI	2 257,74			Trabalhos domésticos	05/11/2018	Privado		
Paulo Alexandre Sá Martins	Assistente Operacional	04/01/2005	CTFPTI	11 472,97			Montagem Óculos para correcção visual	16/02/2011	Privado		
Paulo Jorge Sentieiro Seguro	Assistente Operacional	24/08/1999	CTFPTI	12 493,33			Empregado balcão	03/02/2011	Privado		
Paulo Manuel David Pereira Cochicho	Encarregado Operacional	16/02/2015	CTFPTI	12 333,77			Trabalhos de jardinagem	12/03/2015	Privado		
Paulo Manuel Jesus Costa	Assistente Operacional	30/01/1997	CTFPTI	11 362,97			Trabalhos de som e luz	16/03/2012	Privado		
Pedro Miguel Albertino Verissimo	Assistente Operacional	30/10/2006	CTFPTI	10 966,22			Formador	02/05/2011	Privado		
Raquel Susana Oliveira da Silva Pereira	Técnico Superior	01/02/2018	CTFPTI	16 871,12			Trabalhos de expressão plástica	09/03/2018	Privado		
Ricardo Jorge Poupas Martinho	Fiscal Municipal	20/07/2006	CTFPTI	12 796,35			Treinador futebol	06/06/2013	Privado		

Modelo 10 — Mapa de Acumulação de Funções

CÂMARA MUNICIPAL DE BENAVENTE

Período de relato: 01-01-2020 a 31-12-2020

1. Trabalhadores da entidade autorizados a exercer funções noutros serviços

Nome	Cargo ou Função	Data de provimento	Forma de provimento	Vencimento ilíquido anual	Observações	CARGOS ACUMULADOS					
						FUNÇÕES PÚBLICAS E/OU PRIVADAS					
						Entidade	Cargo ou Função	Data despacho de autorização	Regime de acumulação	Remuneração (a)	
Valor ilíquido	Período a que reporta										
Rute Alexandre Giga Espanhol	Técnico Superior	02/05/2019	CTFPTI	16 871,12			Consultoria na área de segurança alimentar	22/07/2020	Privado		
Rute Ema Ramos dos Reis	Assistente Técnico	21/07/2003	CTFPTI	11 742,15			Prestação serviços gerais	09/05/2019	Privado		
Rute Isabel dos Santos Arrais	Assistente Operacional	07/04/1995	CTFPTI	11 480,77			Manicure	05/08/2010	Privado		
Sandra Cristina Perdigão de Abreu Rodrigues	Assistente Operacional	31/10/2016	CTFPTI	5 344,90			Monitora da CAF	10/11/2016	Privado		
Sandra Isabel Ferreira Temudo	Assistente Operacional	26/11/2001	CTFPTI	9 030,98			Monitora de transportes	29/08/2008	Privado		
Sandra José Ricardo Ferreira	Tecnico Superior	22/08/2002	CTFPTI	25 547,76			Promoção livro e da leitura e a sua relação com a música	12/04/2018	Privado		
Sílvia de Jesus Martins António Freire	Tecnico Superior	12/04/2007	CTFPTI	4 235,01			Área do catering	25/01/2019	Privado		
Sofia Alexandra Seixas Pinho de Oliveira	Assistente Operacional	03/10/2016	CTFPTI	9 030,98			Trabalhos/tarefas domésticas	30/07/2018	Privado		
Sofia Maria da Costa Bento de Matos	Técnico Superior	15/10/219	CTFPTRI	14 844,54	Terminou contrato a 30/09/2020		Consultas de acompanhamento psicológico	14/05/2020	Privado		
Sofia Moreira Coelho	Técnico Superior	20/11/2018	CTFPTRI	10 644,88			Consultas de acompanhamento psicológico	30/11/2018	Privado		
Sónia Sofia Travessa Barrué Dinis	Técnico Superior	22/04/2002	CTFPTI	25 547,76			Trabalhos de artesanato (artes decorativas)	26/11/2016	Privado		
Telma Cristina da Costa L. Condeixa	Assistente Técnico	01/10/2000	CTFPTI	12 136,62			Leccionar aulas ginástica	18/09/2008	Privado		
Telmo Rodrigo Gonçalves Nunes de Matos	Assistente Técnico	19/10/2020	CTFPTI	1 963,82			Trabalhos de design gráfico	27/10/2020	Privado		
Tiago Filipe Augusto Fernandes	Técnico Superior	28/12/2007	CTFPTI	19 057,54			Formação	02/08/2017	Privado		
Vanda Carla Timóteo Oliveira	Assistente Operacional	05/04/2010	CTFPTI	12 519,12			Trabalhos domésticos e de Jardinagem	25/11/2010	Privado		
Verónica Isabel Paulo Coelho	Tecnica Superior	12/04/2007	CTFPTI	16 892,99			Realização estudos/projectos planeamento regional e urbano e trabalhos de consultadoria	14/02/2011	Privado		
Vitor Manuel Barbosa Cunha e Costa	Encarregado Operacional	08/04/1994	CTFPTI	17 852,44			Tecnico Natação	16/02/2011	Privado		
Vitor Manuel Barbosa Cunha e Costa	Encarregado Operacional	08/04/1994	CTFPTI				Representação e venda de perfumes	06/02/2015	Privado		
Vitor Manuel Matias Cardoso	Tecnico Superior	02/05/1995	CTFPTI	25 584,68			Assessoria a empresa prestação serviços	02/03/2012	Privado		

Modelo 12.1:

Síntese das Reconciliações Bancárias

Modelo 12.1 — Síntese das Reconciliações Bancárias

Município de Benavente

Período de Relato 01/01/2020 a 31/12/2020

Banco (1)	Número da Conta (2)	Saldo certificado pela instituição (3)	Operações em trânsito		Saldo Contabilístico (6)=(3)+(4)-(5)
			A adicionar (4)	A subtrair (5)	
Equivalentes de caixa					
Caixa Geral Depósitos	00350156000009840000	1 196 079,59 €	1,50 €	3 447,93 €	1 192 633,16 €
Caixa Geral Depósitos	003501560001470473069	626 057,18 €			626 057,18 €
Caixa Geral Depósitos	003501560001496353057	581 057,71 €			581 057,71 €
Caixa Geral Depósitos	003521100001168293027	307 697,40 €	231,87 €	1 354,64 €	306 574,63 €
Caixa de Crédito Agrícola Mútuo	004550904010946923865	321 346,68 €		67 146,37 €	254 200,31 €
Caixa de Crédito Agrícola Mútuo	004552814003724462602	111 754,53 €			111 754,53 €
Banco Espírito Santo	000703400000923000754	20 074,20 €			20 074,20 €
Banco Português de Investimento	002700001383790010130	2 550,00 €			2 550,00 €
Banco Totta	001800020289477400181	9 274,13 €			9 274,13 €
Millennium BCP	003300000005820087405	33 353,82 €			33 353,82 €
Total de equivalentes de caixa					3 137 529,67 €
Caixa					4 839,34 €
Total de Caixa e equivalentes de caixa					3 142 369,01 €
Outros depósitos					
Caixa Geral de Depósitos	003501560000280560000	50 310,38 €			50 310,38 €
Caixa Geral de Depósitos	003501560000061840000	462 948,96 €		237,99	462 710,97 €
Caixa Geral de Depósitos	003501560001678460000	714,59 €			714,59 €
Caixa Geral de Depósitos	003501560001678540000	1 706,71 €			1 706,71 €
Caixa Geral de Depósitos	003501560000016786230	4 292,19 €			4 292,19 €
Caixa Geral de Depósitos	003501560001678703066	1 961,43 €			1 961,43 €
Caixa Geral de Depósitos	003501560001678890000	4 949,95 €			4 949,95 €
Caixa Geral de Depósitos	003501560001678970000	9 977,62 €			9 977,62 €
Caixa Geral de Depósitos	003501560001700570000	9 892,48 €			9 892,48 €
Total de outros depósitos					546 516,32 €

Anexo A.5 SNC- AP
Documentos específicos
para a Administração Local

Modelo 13:

Entidades relevantes para efeitos
da dívida total

Modelo 13 — Entidades relevantes para efeitos da dívida total

Município de Benavente

Período de Relato 01/01/2020 a 31/12/2020

ENTIDADES	Dívida (Balanço)	Exceto Op. Tesouraria	Participação/quota parte	Dívida Total
Serviços Municipalizados				0,00
Serviços Intermunicipalizados				0,00
Entidades intermunicipais:				1 816,54
Área Metropolitana				0,00
Comunidade Intermunicipal				1 816,54
CIMLT - Comunidade Intermunicipal da Lezíria do Tejo	25 485,58	150,36	7,1700%	1 816,54
Entidades associativas municipais:				0,00
Associações de Freguesias				0,00
Associações de Municípios				0,00
AMVT - Associação de Município do Vale do Tejo ¹	0,00		4,8112%	0,00
Resiurb - Associação de Municípios para o Tratamento de Resíduos Sólidos	0,00	0,00	19,5000%	0,00
Empresas locais				0,00
AR - Águas do Ribatejo, EIM, SA ²			16,4400%	0,00
Ecolezíria - Empresa Intermunicipal para o Tratamento de Resíduos Sólidos, EIM ³			19,5000%	0,00
Empresas participadas				0,00
Cooperativas				0,00
Fundações				0,00
Entidades de outra natureza				0,00
TOTAL :				1 816,54

¹ Por aplicar regime contabilístico simplificado, o valor inscrito na coluna "Dívida (balanço)" corresponde às obrigações por pagar totais da DODES (já líquidas de operações de tesouraria).

² Cumpre as regras de equilíbrio de contas previstas no art.º 40.º da Lei n.º 50/2012, de 31 de agosto.

³ Participação indireta via Resiurb - Associação de Municípios para o Tratamento de Resíduos Sólidos. Cumpre as regras de equilíbrio de contas previstas no art.º 40.º da Lei n.º 50/2012, de 31 de agosto.

Anexo A.5 SNC- AP
Documentos específicos
para a Administração Local

Modelo 14:

Apuramento dívida total

Modelo 14 — Dívida total - Apuramento da dívida total

Município de Benavente

Período de Relato 01/01/2020 a 31/12/2020

ENTIDADES	Passivo não corrente (total) (1)	Passivo não corrente - Provisões (2)	Passivo não corrente - Diferimentos (3)	Passivo Corrente (total) (4)	Passivo corrente - Diferimentos (5)	Passivo relativo ao art. 90.º-A do RFALEI (6)	Saldo final de operações de tesouraria (7)	Fundo de Apoio Municipal (8)	Empréstimos bancários excluídos do cálculo (9)	Dívida Total (10)=(1)-(2)-(3)+(4)-(5)-(6)-(7)-(8)-(9)
Município	1 258 584,46	0,00	0,00	2 432 900,65	12 201,67	0,00	546 718,48	0,00	621 463,18	2 511 101,78
Serviços Municipalizados										
Serviços Intermunicipalizados										
Entidades intermunicipais:										
Área Metropolitana										
Comunidade Intermunicipal										
Entidades associativas municipais:										
Associações de Freguesias										
Associações de Municípios										
Empresas locais										
Empresas participadas										
Cooperativas										
Fundações										
Entidades de outra natureza										
TOTAL :	1 258 584,46	0,00	0,00	2 432 900,65	12 201,67	0,00	546 718,48	0,00	621 463,18	2 511 101,78

(9) valor correspondente a subvenções reembolsáveis, consideradas dívidas excecionadas ao abrigo do RFALEI, art. 52.º, n.º 5, al. b)

Anexo A.5 SNC- AP
Documentos específicos
para a Administração Local

Modelo 15:

Limite da dívida total

Modelo 15 — Limite da dívida total

Município de Benavente

Período de Relato 01/01/2020 a 31/12/2020

ENTIDADES (1)	Receita Corrente Líquida Cobrada				Limite ano 2020 (6)=1,5*(5)	Dívida Total Ano 2020 (7)	Margem/Excesso	
	Anos			Média (5)= [(2)+(3)+(4)]/3			Valor absoluto (8)=(7)-(6)	%
	Ano 2017 (2)	Ano 2018 (3)	Ano 2019 (4)					
Município	15 920 998,47	15 222 459,29	16 500 264,66	15 881 240,81	23 821 861,21	2 512 918,32	-21 308 942,89	-89,45
Serviços Municipalizados								
Serviços Intermunicipalizados								
Entidades intermunicipais:								
Área Metropolitana								
Comunidade Intermunicipal								
Entidades associativas municipais:								
Associações de Freguesias								
Associações de Municípios								
Empresas locais								
Empresas participadas								
Cooperativas								
Fundações								
Entidades de outra natureza								
TOTAL :	15 920 998,47	15 222 459,29	16 500 264,66	15 881 240,81	23 821 861,21	2 512 918,32	-21 308 942,89	-89,45

Anexo A.5 SNC- AP
Documentos específicos
para a Administração Local

Modelo 16:

Transferências de competências
de órgãos do Estado

Anexo A.5 SNC- AP
Documentos específicos
para a Administração Local

Modelo 17:

Delegação de Competências do Município

Modelo 17 — Delegação de competências do município nos órgãos das entidades intermunicipais e nos órgãos das freguesias

Município de Benavente
Período de Relato 01/01/2020 a 31/12/2020

Entidade com competência delegada	Delegação de competências				Recursos															
					Previsão					Execução										
	Lei habilitante	Instrumento Jurídico	Data da celebração	Período de vigência	Humanos	Patrimoniais		Financeiros			Humanos	Patrimoniais		Financeiros						
						Identificação do bem	Conta PCM	Montantes				Classificação	Identificação do bem	Conta PCM	Montantes			Classificação		
Até N	Ano N	Previstos após N	Económica	Conta PCM	Até N			Ano N	Previstos após N	Económica	Conta PCM									
Freguesia da Barrosa	Artigo 132.º, n.º 1, al. a) do Anexo I à Lei n.º 75/2013, de 12/09	Acordo de Execução de Delegação de Competências	11/07/2018	de 01/07/2018 até ao termo do mandato dos órgãos autárquicos 2017/2021	-	Jardim do cemitério Jardim da Junta de Freguesia Jardim do Centro de Saúde Escola Pré-Primária Escola Primária Urbanização de Vale do Bispo	60135	€ 22 557,24	€ 15 038,16	€ 12 531,80	02-04050102	2029000972	-	Jardim do cemitério Jardim da Junta de Freguesia Jardim do Centro de Saúde Escola Pré-Primária Escola Primária Urbanização de Vale do Bispo	60135	€ 22 557,24	€ 15 038,16	€ 0,00	02-04050102	2029000972
	Artigo 132.º, n.º 2, al. b) do Anexo I à Lei n.º 75/2013, de 12/09	Acordo de Execução de Delegação de Competências	11/07/2018	de 01/07/2018 até ao termo do mandato dos órgãos autárquicos 2017/2021	SEM FLUXO FINANCEIRO															
	Artigos 33.º, n.º 1, alínea ee), 117.º e 120.º, ambos do Anexo I à Lei n.º 75/2013, de 12/09	Contrato Interadministrativo de Delegação de Competências	11/07/2018	de 01/07/2018 até ao termo do mandato dos órgãos autárquicos 2017/2021	-	Polivalente da Barrosa Parque Infantil do vale do Bispo Parque Infantil da Escola Pavilhão Gimnodesportivo da Barrosa	60135	€ 24 909,66	€ 16 606,44	€ 13 838,70	02-04050102	2029000972	-	Polivalente da Barrosa Parque Infantil do vale do Bispo Parque Infantil da Escola Pavilhão Gimnodesportivo da Barrosa	60135	€ 24 909,66	€ 16 606,44	€ 0,00	02-04050102	2029000972
	Artigos 33.º, n.º 1, alínea ee), 117.º e 120.º, ambos do Anexo I à Lei n.º 75/2013, de 12/09	Contrato Interadministrativo de Delegação de Competências	11/07/2018	de 01/07/2018 até ao termo do mandato dos órgãos autárquicos 2017/2021	-	Limpeza de valetas e reparação de calçadas	60135	€ 32 857,74	€ 21 905,16	€ 18 254,30	02-04050102	2029000972	-	Limpeza de valetas e reparação de calçadas	60135	€ 32 857,74	€ 21 905,16	€ 0,00	02-04050102	2029000972
	Artigos 33.º, n.º 1, alínea ee), 35.º, n.º 2, al. p), 117.º e 120.º, ambos do Anexo I à Lei n.º 75/2013, de 12/09	Contrato Interadministrativo de Delegação de Competências	11/07/2018	de 01/07/2018 até ao termo do mandato dos órgãos autárquicos 2017/2021	-	Cemitério da Barrosa	60135	€ 7 823,16	€ 5 215,44	€ 4 346,20	02-04050102	2029000972	-	Cemitério da Barrosa	60135	€ 7 823,16	€ 5 215,44	€ 0,00	02-04050102	2029000972
	Artigos 33.º, n.º 1, alínea ee), 117.º e 120.º, ambos do Anexo I à Lei n.º 75/2013, de 12/09	Contrato Interadministrativo de Delegação de Competências	11/07/2018	de 01/07/2018 até ao termo do mandato dos órgãos autárquicos 2017/2021	-	Centro Social da Barrosa	60135	€ 1 800,00	€ 1 200,00	€ 1 000,00	02-04050102	2029000972	-	Centro Social da Barrosa	60135	€ 1 800,00	€ 1 200,00	€ 0,00	02-04050102	2029000972

Modelo 17 — Delegação de competências do município nos órgãos das entidades intermunicipais e nos órgãos das freguesias

Município de Benavente
Período de Relato 01/01/2020 a 31/12/2020

Entidade com competência delegada	Delegação de competências				Recursos															
					Previsão								Execução							
	Lei habilitante	Instrumento Jurídico	Data da celebração	Período de vigência	Humanos	Patrimoniais		Financeiros			Humanos	Patrimoniais		Financeiros						
						Identificação do bem	Conta PCM	Montantes	Classificação	Conta PCM		Identificação do bem	Conta PCM	Montantes	Classificação					
						Até N	Ano N	Previstos após N	Económica	Conta PCM					Até N	Ano N	Previstos após N	Económica	Conta PCM	
Freguesia de Benavente	Artigo 132.º, n.º 1, al. a) do Anexo I à Lei n.º 75/2013, de 12/09	Acordo de Execução de Delegação de Competências	11/07/2018	de 01/07/2018 até ao termo do mandato dos órgãos autárquicos 2017/2021	-	Jardim do Cemitério de Benavente Placa ajardinada da Rua Álvaro Rodrigues de Azevedo Espaço verde das Portas do Sol Placas ajardinadas junto ao Centro Social Foros Charneca Parque 25 de Abril Urbanização Pátio das Acácias Talude da EN 118 Talude da Avenida das Acácias Triângulo da EN 118 Urbanização do Portão de Ferro Jardim Antero de Quental (Finanças/GNR) Largo de São Tiago Praça da República Praça do Município Jardim do Bairro 1.º de Maio Jardim da Fonte de Santo António Urbanização da Quinta Nova Jardim da Rua Dr. Ribeiro Sanches Urbanização das Portas do Sol Urbanização Telhados do Sorraia Canteiros Av.º Eng.º Calheiros Lopes (junto à Seg. Social) Jardins do Bairro da Casa do Povo Centro Cultural de Benavente	60135	€ 81 421,74	€ 54 281,16	€ 45 234,30	02-04050102	2029000974	-	Jardim do Cemitério de Benavente Placa ajardinada da Rua Álvaro Rodrigues de Azevedo Espaço verde das Portas do Sol Placas ajardinadas junto ao Centro Social Foros Charneca Parque 25 de Abril Urbanização Pátio das Acácias Talude da EN 118 Talude da Avenida das Acácias Triângulo da EN 118 Urbanização do Portão de Ferro Jardim Antero de Quental (Finanças/GNR) Largo de São Tiago Praça da República Praça do Município Jardim do Bairro 1.º de Maio Jardim da Fonte de Santo António Urbanização da Quinta Nova Jardim da Rua Dr. Ribeiro Sanches Urbanização das Portas do Sol Urbanização Telhados do Sorraia Canteiros Av.º Eng.º Calheiros Lopes (junto à Seg. Social) Jardins do Bairro da Casa do Povo Centro Cultural de Benavente	60135	€ 81 421,74	€ 54 281,16	€ 0,00	02-04050102	2029000974
	Artigo 132.º, n.º 1, al. d) do Anexo I à Lei n.º 75/2013, de 12/09	Acordo de Execução de Delegação de Competências	11/07/2018	de 01/07/2018 até ao termo do mandato dos órgãos autárquicos 2017/2021	-	Mercado Diário Mercado Mensal	60135	€ 37 551,60	€ 25 034,40	€ 20 862,00	02-04050102	2029000974	-	Mercado Diário Mercado Mensal	60135	€ 37 551,60	€ 25 034,40	€ 0,00	02-04050102	2029000974
	Artigo 132.º, n.º 2, al. b) do Anexo I à Lei n.º 75/2013, de 12/09	Acordo de Execução de Delegação de Competências	11/07/2018	de 01/07/2018 até ao termo do mandato dos órgãos autárquicos 2017/2021	SEM FLUXO FINANCEIRO															
	Artigos 33.º, n.º 1, alínea ee), 117.º e 120.º, ambos do Anexo I à Lei n.º 75/2013, de 12/09	Contrato Interadministrativo de Delegação de Competências	11/07/2018	de 01/07/2018 até ao termo do mandato dos órgãos autárquicos 2017/2021	-	Polivalente junto ao Pavilhão da Casa do Povo Polivalente das Areias Polivalente dos Foros da Charneca Polivalente da Coutada Velha Parque Infantil do Parque 25 de Abril Parque Infantil da Quinta da Palmeira 2 Parque Infantil das Areias Parque Infantil dos Foros da Charneca Parque Infantil Fernando Caneças (Areias) Parque Infantil Rua Dr. Ribeiro Sanches	60135	€ 54 606,24	€ 36 404,16	€ 30 336,80	02-04050102	2029000974	-	Polivalente junto ao Pavilhão da Casa do Povo Polivalente das Areias Polivalente dos Foros da Charneca Polivalente da Coutada Velha Parque Infantil do Parque 25 de Abril Parque Infantil da Quinta da Palmeira 2 Parque Infantil das Areias Parque Infantil dos Foros da Charneca Parque Infantil Fernando Caneças (Areias) Parque Infantil Rua Dr. Ribeiro Sanches	60135	€ 54 606,24	€ 36 404,16	€ 0,00	02-04050102	2029000974

Modelo 17 — Delegação de competências do município nos órgãos das entidades intermunicipais e nos órgãos das freguesias

Município de Benavente

Período de Relato 01/01/2020 a 31/12/2020

Entidade com competência delegada	Delegação de competências				Recursos															
					Previsão							Execução								
	Lei habilitante	Instrumento Jurídico	Data da celebração	Período de vigência	Humanos	Patrimoniais		Financeiros			Humanos	Patrimoniais		Financeiros						
						Identificação do bem	Conta PCM	Montantes		Classificação		Identificação do bem	Conta PCM	Montantes		Classificação				
Até N	Ano N	Previstos após N	Económica	Conta PCM	Até N			Ano N	Previstos após N	Económica	Conta PCM									
Freguesia de Benavente	Artigos 33.º, n.º 1, alínea ee), 117.º e 120.º, ambos do Anexo I à Lei n.º 75/2013, de 12/09	Contrato Interadministrativo de Delegação de Competências	11/07/2018	de 01/07/2018 até ao termo do mandato dos órgãos autárquicos 2017/2021	-	Espaço Internet no Núcleo Agrícola, em Benavente	60135	€ 15 193,62	€ 10 129,08	€ 8 440,90	02-04050102	2029000974	-	Espaço Internet no Núcleo Agrícola, em Benavente	60135	€ 15 193,62	€ 10 129,08	€ 0,00	02-04050102	2029000974
	Artigos 33.º, n.º 1, alínea ee), 35.º, n.º 2, al. p), 117.º e 120.º, ambos do Anexo I à Lei n.º 75/2013, de 12/09	Contrato Interadministrativo de Delegação de Competências	11/07/2018	de 01/07/2018 até ao termo do mandato dos órgãos autárquicos 2017/2021	-	Cemitério de Benavente Cemitério de Foros da Charneca	60135	€ 37 551,60	€ 25 034,40	€ 20 862,00	02-04050102	2029000974	-	Cemitério de Benavente Cemitério de Foros da Charneca	60135	€ 37 551,60	€ 25 034,40	€ 0,00	02-04050102	2029000974
	Artigos 33.º, n.º 1, alínea ee), 117.º e 120.º, ambos do Anexo I à Lei n.º 75/2013, de 12/09	Contrato Interadministrativo de Delegação de Competências	11/07/2018	de 01/07/2018 até ao termo do mandato dos órgãos autárquicos 2017/2021	-	Centro Social de Foros da Charneca	60135	€ 1 800,00	€ 1 200,00	€ 1 000,00	02-04050102	2029000974	-	Centro Social de Foros da Charneca	60135	€ 1 800,00	€ 1 200,00	€ 0,00	02-04050102	2029000974

Modelo 17 — Delegação de competências do município nos órgãos das entidades intermunicipais e nos órgãos das freguesias

Município de Benavente
Período de Relato 01/01/2020 a 31/12/2020

Entidade com competência delegada	Delegação de competências				Recursos															
					Previsão						Execução									
	Lei habilitante	Instrumento Jurídico	Data da celebração	Período de vigência	Humanos	Patrimoniais		Financiários			Humanos	Patrimoniais		Financiários						
						Identificação do bem	Conta PCM	Montantes		Classificação Económica		Conta PCM	Identificação do bem	Conta PCM	Montantes		Classificação Económica	Conta PCM		
Até N	Ano N	Previstos após N	Até N	Ano N	Previstos após N															
Freguesia de Samora Correia	Artigo 132.º, n.º 1, al. a) do Anexo I à Lei n.º 75/2013, de 12/09	Acordo de Execução de Delegação de Competências	11/07/2018	de 01/07/2018 até ao termo do mandato dos órgãos autárquicos 2017/2021	-	Jardim do Largo Prof. João Fernandes Pratas Jardim da Esteveira Placa central dos Edifícios Lezíria Jardim da Rua Coronel Moura Mendes Jardim Carlos Gaspar Jardim da Cooperativa Jardim do Bairro Nossa Senhora da Oliveira Parque Rui Luís Gomes Placas ajardinadas da Rua do Povo Livre Placas ajardinadas junto ao Cemitério Placas ajardinadas dos Setores Placas ajardinadas da EN 118 Floreiras do Pavilhão Gimnodesportivo Placas ajardinadas junto ao Mercado Diário do Porto Alto Placas ajardinadas da Rua da Fábrica, Porto Alto Placas ajardinadas da Rua Luís de Camões, Porto Alto Jardim da Rua Almeida Garrett (Setores 4/16) Canteiro na Rua Maria Lamas (Setores 4/16) Urbanização da Lezíria Jardim do Lar Padre Tobias Urbanização Filipes e traseiras da AREPA Urbanização da Esteveira (Rua do Ginguinha) Placas ajardinadas do Bairro Padre Tobias	60135	€ 135 144,18	€ 90 096,12	€ 75 080,10	02-04050102	2029000533	-	Jardim do Largo Prof. João Fernandes Pratas Jardim da Esteveira Placa central dos Edifícios Lezíria Jardim da Rua Coronel Moura Mendes Jardim Carlos Gaspar Jardim da Cooperativa Jardim do Bairro Nossa Senhora da Oliveira Parque Rui Luís Gomes Placas ajardinadas da Rua do Povo Livre Placas ajardinadas junto ao Cemitério Placas ajardinadas dos Setores Placas ajardinadas da EN 118 Floreiras do Pavilhão Gimnodesportivo Placas ajardinadas junto ao Mercado Diário do Porto Alto Placas ajardinadas da Rua da Fábrica, Porto Alto Placas ajardinadas da Rua Luís de Camões, Porto Alto Placas ajardinadas da Rua Luís de Camões, Porto Alto Jardim da Rua Almeida Garrett (Setores 4/16) Canteiro na Rua Maria Lamas (Setores 4/16) Urbanização da Lezíria Jardim do Lar Padre Tobias Urbanização Filipes e traseiras da AREPA Urbanização da Esteveira (Rua do Ginguinha) Placas ajardinadas do Bairro Padre Tobias	60135	€ 135 144,18	€ 90 096,12	€ 0,00	02-04050102	2029000533
					-	Mercado Diário Samora Correia Mercado Diário Porto Alto Mercado Mensal Feira Anual	60135	€ 48 666,06	€ 33 176,04	€ 28 012,70	02-04050102	2029000533	-	Mercado Diário Samora Correia Mercado Diário Porto Alto Mercado Mensal Feira Anual	60135	€ 48 666,06	€ 33 176,04	€ 0,00	02-04050102	2029000533
	Artigo 132.º, n.º 2, al. b) do Anexo I à Lei n.º 75/2013, de 12/09	Acordo de Execução de Delegação de Competências	11/07/2018	de 01/07/2018 até ao termo do mandato dos órgãos autárquicos 2017/2021	SEM FLUXO FINANCEIRO															

Modelo 17 — Delegação de competências do município nos órgãos das entidades intermunicipais e nos órgãos das freguesias

Município de Benavente

Período de Relato 01/01/2020 a 31/12/2020

Entidade com competência delegada	Delegação de competências				Recursos															
					Previsão								Execução							
	Lei habilitante	Instrumento Jurídico	Data da celebração	Período de vigência	Humanos	Patrimoniais		Financeiros				Humanos	Patrimoniais		Financeiros					
						Identificação do bem	Conta PCM	Montantes		Classificação			Identificação do bem	Conta PCM	Montantes		Classificação			
Até N	Ano N	Previstos após N	Económica	Conta PCM	Até N			Ano N	Previstos após N	Económica	Conta PCM									
Freguesia de Samora Correia	Artigos 33.º, n.º 1, alínea ee), 117.º e 120.º, ambos do Anexo I à Lei n.º 75/2013, de 12/09	Contrato Interadministrativo de Delegação de Competências	11/07/2018	de 01/07/2018 até ao termo do mandato dos órgãos autárquicos 2017/2021	-	Polivalente da Esteveira Polivalente do Bairro N. Sr.ª da Oliveira Polivalente Sapal Entre Águas Polivalente dos Edifícios Lezíria Polivalente do Porto Alto Polivalente dos Arados Parque Infantil do Bairro N. Sr.ª da Oliveira Parque Infantil dos Edifícios Lezíria Parque Infantil da Esteveira Parque Infantil do Arneiro dos Pílares Parque Infantil dos Curralinhos Parque Infantil dos Arados Parque Infantil do Sapal Entre Águas Parque Infantil do Brejo Parque Infantil da Quinta das Cegonhas Parque Infantil do jardim Carlos Gaspar Parque Infantil do Porto Alto Parque Infantil jardim Rui Luís Gomes (Álamos)	60135	€ 98 572,68	€ 65 715,12	€ 54 762,60	02-04050102	2029000533	-	Polivalente da Esteveira Polivalente do Bairro N. Sr.ª da Oliveira Polivalente Sapal Entre Águas Polivalente dos Edifícios Lezíria Polivalente do Porto Alto Polivalente dos Arados Parque Infantil do Bairro N. Sr.ª da Oliveira Parque Infantil dos Edifícios Lezíria Parque Infantil da Esteveira Parque Infantil do Arneiro dos Pílares Parque Infantil dos Curralinhos Parque Infantil dos Arados Parque Infantil do Sapal Entre Águas Parque Infantil do Brejo Parque Infantil da Quinta das Cegonhas Parque Infantil do jardim Carlos Gaspar Parque Infantil do Porto Alto Parque Infantil jardim Rui Luís Gomes (Álamos)	60135	€ 98 572,68	€ 65 715,12	€ 0,00	02-04050102	2029000533
	Artigos 33.º, n.º 1, alínea ee), 117.º e 120.º, ambos do Anexo I à Lei n.º 75/2013, de 12/09	Contrato Interadministrativo de Delegação de Competências	11/07/2018	de 01/07/2018 até ao termo do mandato dos órgãos autárquicos 2017/2021	-	Espaço Internet no Palácio do Infantado, em Samora Correia	60135	€ 15 193,62	€ 10 129,08	€ 8 440,90	02-04050102	2029000533	-	Espaço Internet no Palácio do Infantado, em Samora Correia	60135	€ 15 193,62	€ 10 129,08	€ 0,00	02-04050102	2029000533
	Artigos 33.º, n.º 1, alínea ee), 35.º, n.º 2, al. p), 117.º e 120.º, ambos do Anexo I à Lei n.º 75/2013, de 12/09	Contrato Interadministrativo de Delegação de Competências	11/07/2018	de 01/07/2018 até ao termo do mandato dos órgãos autárquicos 2017/2021	-	Cemitério de Samora Correia	60135	€ 31 293,00	€ 20 862,00	€ 17 385,00	02-04050102	2029000533	-	Cemitério de Samora Correia	60135	€ 31 293,00	€ 20 862,00	€ 0,00	02-04050102	2029000533

Modelo 17 — Delegação de competências do município nos órgãos das entidades intermunicipais e nos órgãos das freguesias

Município de Benavente
Período de Relato 01/01/2020 a 31/12/2020

Entidade com competência delegada	Delegação de competências				Recursos															
					Previsão								Execução							
	Lei habilitante	Instrumento Jurídico	Data da celebração	Período de vigência	Humanos	Patrimoniais		Financeiros			Humanos	Patrimoniais		Financeiros						
						Identificação do bem	Conta PCM	Montantes		Classificação		Conta PCM	Identificação do bem	Conta PCM	Montantes		Classificação	Conta PCM		
Até N	Ano N	Previstos após N	Económica	Até N	Ano N			Previstos após N	Económica											
Freguesia de Santo Estêvão	Artigo 132.º, n.º 1, al. a) do Anexo I à Lei n.º 75/2013, de 12/09	Acordo de Execução de Delegação de Competências	11/07/2018	de 01/07/2018 até ao termo do mandato dos órgãos autárquicos 2017/2021	-	Jardim do Cemitério Jardim da Casa do Povo Jardim da Rua Manuel Martins Alves Jardim do Largo da Bola Jardim da Vinha da Casa Jardim do Bairro 1.º de Maio Jardim da Sociedade Filarmónica de Santo Estêvão Jardim do Posto dos CTT Jardim do Centro dos Foros de Almada Jardim do Largo da Igreja Urbanização do Alto da Figueira Urbanização do Monte das Almas Urbanização da Quinta das Cegonhas Jardim da Escola de Foros de Almada Jardim da Escola Primária de Santo Estêvão	60135	€ 52 914,78	€ 35 276,52	€ 29 397,10	02-04050102	2029000973	-	Jardim do Cemitério Jardim da Casa do Povo Jardim da Rua Manuel Martins Alves Jardim do Largo da Bola Jardim da Vinha da Casa Jardim do Bairro 1.º de Maio Jardim da Sociedade Filarmónica de Santo Estêvão Jardim do Posto dos CTT Jardim do Centro dos Foros de Almada Jardim do Largo da Igreja Urbanização do Alto da Figueira Urbanização do Monte das Almas Urbanização da Quinta das Cegonhas Jardim da Escola de Foros de Almada Jardim da Escola Primária de Santo Estêvão	60135	€ 52 914,78	€ 35 276,52	€ 0,00	02-04050102	2029000973
	Artigo 132.º, n.º 1, al. d) do Anexo I à Lei n.º 75/2013, de 12/09	Acordo de Execução de Delegação de Competências	11/07/2018	de 01/07/2018 até ao termo do mandato dos órgãos autárquicos 2017/2021	-	Mercado Diário	60135	€ 13 377,78	€ 8 918,52	€ 7 432,10	02-04050102	2029000973	-	Mercado Diário	60135	€ 13 377,78	€ 8 918,52	€ 0,00	02-04050102	2029000973
	Artigo 132.º, n.º 2, al. b) do Anexo I à Lei n.º 75/2013, de 12/09	Acordo de Execução de Delegação de Competências	11/07/2018	de 01/07/2018 até ao termo do mandato dos órgãos autárquicos 2017/2021	SEM FLUXO FINANCEIRO															
	Artigos 33.º, n.º 1, alínea ee), 117.º e 120.º, ambos do Anexo I à Lei n.º 75/2013, de 12/09	Contrato Interadministrativo de Delegação de Competências	11/07/2018	de 01/07/2018 até ao termo do mandato dos órgãos autárquicos 2017/2021	-	Polivalente da Antiga Escola Primária de Santo Estêvão Polivalente do Depósito da Água Parque Infantil da Vinha da Casa Parque Infantil da Quinta da Cegonha Polidesportivo de Foros de Almada Parque Infantil de Foros de Almada	60135	€ 32 623,02	€ 21 748,68	€ 18 123,90	02-04050102	2029000973	-	Polivalente da Antiga Escola Primária de Santo Estêvão Polivalente do Depósito da Água Parque Infantil da Vinha da Casa Parque Infantil da Quinta da Cegonha Polidesportivo de Foros de Almada Parque Infantil de Foros de Almada	60135	€ 32 623,02	€ 21 748,68	€ 0,00	02-04050102	2029000973
	Artigos 33.º, n.º 1, alínea ee), 117.º e 120.º, ambos do Anexo I à Lei n.º 75/2013, de 12/09	Contrato Interadministrativo de Delegação de Competências	11/07/2018	de 01/07/2018 até ao termo do mandato dos órgãos autárquicos 2017/2021	-	Espaço Internet na Biblioteca Escolar, em Santo Estêvão	60135	€ 16 611,66	€ 11 074,44	€ 9 228,70	02-04050102	2029000973	-	Espaço Internet na Biblioteca Escolar, em Santo Estêvão	60135	€ 16 611,66	€ 11 074,44	€ 0,00	02-04050102	2029000973
	Artigos 33.º, n.º 1, alínea ee), 35.º, n.º 2, al. p), 117.º e 120.º, ambos do Anexo I à Lei n.º 75/2013, de 12/09	Contrato Interadministrativo de Delegação de Competências	11/07/2018	de 01/07/2018 até ao termo do mandato dos órgãos autárquicos 2017/2021	-	Cemitério de Santo Estêvão Cemitério de Foros de Almada	60135	€ 18 775,80	€ 12 517,20	€ 10 431,00	02-04050102	2029000973	-	Cemitério de Santo Estêvão Cemitério de Foros de Almada	60135	€ 18 775,80	€ 12 517,20	€ 0,00	02-04050102	2029000973

Modelo 17 — Delegação de competências do município nos órgãos das entidades intermunicipais e nos órgãos das freguesias

Município de Benavente

Período de Relato 01/01/2020 a 31/12/2020

Entidade com competência delegada	Delegação de competências				Recursos															
					Previsão								Execução							
	Lei habilitante	Instrumento Jurídico	Data da celebração	Período de vigência	Humanos	Patrimoniais		Financeiros			Humanos	Patrimoniais		Financeiros						
						Identificação do bem	Conta PCM	Montantes		Classificação		Identificação do bem	Conta PCM	Montantes		Classificação				
Até N	Ano N	Previstos após N	Económica	Conta PCM	Até N			Ano N	Previstos após N	Económica	Conta PCM									
Freguesia de Santo Estêvão	Artigos 33.º, n.º 1, alínea ee), 117.º e 120.º, ambos do Anexo I à Lei n.º 75/2013, de 12/09	Contrato Interadministrativo de Delegação de Competências	11/07/2018	de 01/07/2018 até ao termo do mandato dos órgãos autárquicos 2017/2021	-	Centro Social de Foros de Almada	60135	€ 1 800,00	€ 1 200,00	€ 1 000,00	02-04050102	2029000973	-	Centro Social de Foros de Almada	60135	€ 1 800,00	€ 1 200,00	€ 0,00	02-04050102	2029000973
	Artigos 33.º, n.º 1, alínea ee), 117.º e 120.º, ambos do Anexo I à Lei n.º 75/2013, de 12/09	Contrato Interadministrativo de Delegação de Competências	11/07/2018	de 01/07/2018 até ao termo do mandato dos órgãos autárquicos 2017/2021	-	Polo de Santo Estêvão da Universidade Sénior de Benavente a funcionar na antiga escola primária de Foros de Almada	60135	€ 2 250,00	€ 1 500,00	€ 1 250,00	02-04050102	2029000973	-	Polo de Santo Estêvão da Universidade Sénior de Benavente a funcionar na antiga escola primária de Foros de Almada	60135	€ 2 250,00	€ 1 500,00	€ 0,00	02-04050102	2029000973

Declaração de compromissos plurianuais existentes a 31-12-2020

Lei n.º 8/2012, de 21 de fevereiro (LCPA), artigo 15.º, n.º 1, alínea a)

Declaração de pagamentos em atraso a 31-12-2020

Lei n.º 8/2012, de 21 de fevereiro (LCPA), artigo 15.º, n.º 1, alínea b)



MUNICÍPIO DE BENAVENTE

NIF 506 676 056

2130-038 BENAVENTE – Tel. 263 519 600 – FAX 263519 648

Declaração de compromissos plurianuais existentes em 31-12-2020

(alínea a), n.º 1 do artigo 15.º da LCPA)

Nos termos da alínea a) do n.º 1 do artigo 15.º da Lei n.º 8/2012, de 21 de fevereiro (LCPA), declaro que todos os compromissos plurianuais existentes em 31 de dezembro de 2020 se encontravam devidamente registados na base de dados central de encargos plurianuais da entidade responsável pelo controlo da execução orçamental, pelos seguintes montantes globais:

Município de Benavente

Ano	Montante
2021	10.509.383,66
2022	1.902.017,89
2023	973.758,80
2024	947.104,70
Seguintes	17.496.932,89

Benavente, 29 de janeiro de 2021

O presidente da Câmara Municipal,

CARLOS
ANTÓNIO PINTO
COUTINHO

Assinado de forma digital
por CARLOS ANTÓNIO
PINTO COUTINHO
Dados: 2021.01.29
15:21:09 Z

Carlos António Pinto Coutinho

***Declaração de
recebimentos em atraso
a 31-12-2020***

Lei n.º 8/2012, de 21 de fevereiro (LCPA), artigo 15.º, n.º 1, alínea b)



MUNICÍPIO DE BENAVENTE

NIF 506 676 056

2130-038 BENAVENTE – Tel. 263 519 600 – FAX 263519 648

Declaração de recebimentos em atraso em 31-12-2020

(alínea b), n.º 1 do artigo 15.º da LCPA)

Nos termos da alínea b) do n.º 1 do artigo 15.º da Lei n.º 8/2012, de 21 de fevereiro (LCPA), declaro que os recebimentos em atraso existentes em 31 de dezembro de 2020 se encontravam devidamente registados na base de dados central da entidade responsável pelo controlo orçamental, nos seguintes montantes:

ID	Ano de constituição da dívida	Classificação económica	Cliente/devedor		Montante (€)	Sanções aplicáveis pelo atraso no pagamento
			NIF	Designação		
Rendas de habitação social	2000	070301		(diversos, inferiores a € 5.000)	321,27	juros de mora
Rendas de habitação social	2001	070301		(diversos, inferiores a € 5.000)	368,67	juros de mora
Rendas de habitação social	2002	070301		(diversos, inferiores a € 5.000)	974,14	juros de mora
Rendas de habitação social	2003	070301		(diversos, inferiores a € 5.000)	1 950,95	juros de mora
Rendas de habitação social	2004	070301		(diversos, inferiores a € 5.000)	1 746,68	juros de mora
Rendas de habitação social	2005	070301		(diversos, inferiores a € 5.000)	2 847,96	juros de mora
Rendas de habitação social	2006	070301		(diversos, inferiores a € 5.000)	1 975,91	juros de mora
Rendas de habitação social	2007	070301		(diversos, inferiores a € 5.000)	4 392,32	juros de mora
Rendas de habitação social	2008	070301		(diversos, inferiores a € 5.000)	3 227,95	juros de mora
Rendas de habitação social	2009	070301		(diversos, inferiores a € 5.000)	3 206,50	juros de mora
Rendas de habitação social	2010	070301		(diversos, inferiores a € 5.000)	6 027,31	juros de mora
Rendas de habitação social	2011	070301		(diversos, inferiores a € 5.000)	8 421,86	juros de mora
Rendas de habitação social	2012	070301		(diversos, inferiores a € 5.000)	10 686,55	juros de mora
Rendas de habitação social	2013	070301		(diversos, inferiores a € 5.000)	13 706,64	juros de mora
Rendas de habitação social	2014	070301		(diversos, inferiores a € 5.000)	13 451,76	juros de mora
Rendas de habitação social	2015	070301		(diversos, inferiores a € 5.000)	12 773,48	juros de mora
Rendas de habitação social	2016	070301		(diversos, inferiores a € 5.000)	11 750,96	juros de mora
Rendas de habitação social	2017	070301		(diversos, inferiores a € 5.000)	15 756,70	juros de mora
Rendas de habitação social	2018	070301		(diversos, inferiores a € 5.000)	18 305,81	juros de mora
Rendas de habitação social	2019	070301		(diversos, inferiores a € 5.000)	21 533,50	juros de mora
Rendas de habitação social	2020	070301		(diversos, inferiores a € 5.000)	18 836,86	juros de mora
Rendas de comércio/serviços e concessões	2004	070302		(diversos, inferiores a € 5.000)	2 000,00	juros de mora
Rendas de comércio/serviços e concessões	2012	070302		(diversos, inferiores a € 5.000)	0,40	juros de mora
Rendas de comércio/serviços e concessões	2013	070302		(diversos, inferiores a € 5.000)	3 200,77	juros de mora
Rendas de comércio/serviços e concessões	2017	070302		(diversos, inferiores a € 5.000)	3 250,00	juros de mora
Rendas de comércio/serviços e concessões	2018	070302		(diversos, inferiores a € 5.000)	250,00	juros de mora
Rendas de comércio/serviços e concessões	2019	070302		(diversos, inferiores a € 5.000)	300,00	juros de mora
Rendas de comércio/serviços e concessões	2020	070302		(diversos, inferiores a € 5.000)	4 765,11	juros de mora
Rendas de terrenos	2009	051001		(diversos, inferiores a € 5.000)	893,54	juros de mora
Rendas de terrenos	2011	051001		(diversos, inferiores a € 5.000)	893,54	juros de mora
Rendas de terrenos	2019	051001		(diversos, inferiores a € 5.000)	14,10	juros de mora
Rendas de terrenos	2020	051001		(diversos, inferiores a € 5.000)	28,34	juros de mora
Venda de bens - diversos	2012	070199		(diversos, inferiores a € 5.000)	44,51	juros de mora
Serviços recreativos	2015	07020802		(diversos, inferiores a € 5.000)	1 009,72	juros de mora
Serviços desportivos	2010	07020804		(diversos, inferiores a € 5.000)	2 799,36	juros de mora
Serviços desportivos	2011	07020804		(diversos, inferiores a € 5.000)	3 266,08	juros de mora
Serviços desportivos	2012	07020804		(diversos, inferiores a € 5.000)	1 926,72	juros de mora
Serviços desportivos	2013	07020804		(diversos, inferiores a € 5.000)	2 004,04	juros de mora
Serviços desportivos	2014	07020804		(diversos, inferiores a € 5.000)	1 157,44	juros de mora
Serviços desportivos	2019	07020804		(diversos, inferiores a € 5.000)	1 397,84	juros de mora
Transportes de coletividades	2010	07020903		(diversos, inferiores a € 5.000)	661,93	juros de mora
Transportes de coletividades	2011	07020903		(diversos, inferiores a € 5.000)	132,25	juros de mora
Transportes de coletividades	2012	07020903		(diversos, inferiores a € 5.000)	132,25	juros de mora
Transportes de coletividades	2013	07020903		(diversos, inferiores a € 5.000)	444,11	juros de mora
Transportes de coletividades	2014	07020903		(diversos, inferiores a € 5.000)	125,36	juros de mora
Transportes de coletividades	2017	07020903		(diversos, inferiores a € 5.000)	184,52	juros de mora
Transportes de coletividades	2019	07020903		(diversos, inferiores a € 5.000)	156,70	juros de mora
Limpezas de fossas sépticas	2010	07020904		(diversos, inferiores a € 5.000)	859,68	juros de mora
Limpezas de fossas sépticas	2011	07020904		(diversos, inferiores a € 5.000)	794,44	juros de mora
Limpezas de fossas sépticas	2012	07020904		(diversos, inferiores a € 5.000)	296,12	juros de mora
Limpezas de fossas sépticas	2013	07020904		(diversos, inferiores a € 5.000)	194,88	juros de mora
Limpezas de fossas sépticas	2014	07020904		(diversos, inferiores a € 5.000)	319,07	juros de mora
Limpezas de fossas sépticas	2015	07020904		(diversos, inferiores a € 5.000)	179,23	juros de mora
Limpezas de fossas sépticas	2016	07020904		(diversos, inferiores a € 5.000)	162,63	juros de mora
Limpezas de fossas sépticas	2017	07020904		(diversos, inferiores a € 5.000)	138,24	juros de mora
Limpezas de fossas sépticas	2018	07020904		(diversos, inferiores a € 5.000)	70,11	juros de mora
Limpezas de fossas sépticas	2019	07020904		(diversos, inferiores a € 5.000)	314,98	juros de mora
Limpezas de fossas sépticas	2020	07020904		(diversos, inferiores a € 5.000)	194,40	juros de mora



MUNICÍPIO DE BENAVENTE

NIF 506 676 056

2130-038 BENAVENTE – Tel. 263 519 600 – FAX 263519 648

ID	Ano de constituição da dívida	Classificação económica	Cliente/devedor		Montante (€)	Sanções aplicáveis pelo atraso no pagamento
			NIF	Designação		
Outros trabalhos por conta de particulares	2005	07020904		(diversos, inferiores a € 5.000)	51,13	juros de mora
Outros trabalhos por conta de particulares	2006	07020904		(diversos, inferiores a € 5.000)	568,20	juros de mora
Outros trabalhos por conta de particulares	2007	07020904		(diversos, inferiores a € 5.000)	1 100,93	juros de mora
Outros trabalhos por conta de particulares	2008	07020904		(diversos, inferiores a € 5.000)	2 021,63	juros de mora
Outros trabalhos por conta de particulares	2010	07020904		(diversos, inferiores a € 5.000)	337,76	juros de mora
Outros trabalhos por conta de particulares	2011	07020904		(diversos, inferiores a € 5.000)	3 691,89	juros de mora
Outros trabalhos por conta de particulares	2012	07020904		(diversos, inferiores a € 5.000)	392,28	juros de mora
Outros trabalhos por conta de particulares	2014	07020904		(diversos, inferiores a € 5.000)	324,35	juros de mora
Outros trabalhos por conta de particulares	2015	07020904		(diversos, inferiores a € 5.000)	1 606,95	juros de mora
Outros trabalhos por conta de particulares	2016	07020904		(diversos, inferiores a € 5.000)	6 546,95	juros de mora
Outros trabalhos por conta de particulares	2018	07020904		(diversos, inferiores a € 5.000)	682,65	juros de mora
Outros trabalhos por conta de particulares	2019	07020904		(diversos, inferiores a € 5.000)	4 737,42	juros de mora
Outros trabalhos por conta de particulares	2020	07020904		(diversos, inferiores a € 5.000)	177,55	juros de mora
Parques de campismo	2011	07020908		(diversos, inferiores a € 5.000)	1 104,09	juros de mora
Serviços diversos	2010	07020999		(diversos, inferiores a € 5.000)	256,10	juros de mora
Serviços diversos	2011	07020999		(diversos, inferiores a € 5.000)	581,48	juros de mora
Serviços diversos	2014	07020999		(diversos, inferiores a € 5.000)	236,97	juros de mora
Serviços diversos	2015	07029999		(diversos, inferiores a € 5.000)	257,03	juros de mora
Serviços diversos	2019	07029999		(diversos, inferiores a € 5.000)	35,42	juros de mora
Recolha e tratamento de RSU	2017	07020902		(diversos, inferiores a € 5.000)	9 528,26	juros de mora
Recolha e tratamento de RSU	2018	07020902		(diversos, inferiores a € 5.000)	19 962,81	juros de mora
Recolha e tratamento de RSU	2019	07020902		(diversos, inferiores a € 5.000)	28 589,88	juros de mora
Recolha e tratamento de RSU	2020	07020902		(diversos, inferiores a € 5.000)	46 157,95	juros de mora
Taxa de gestão de resíduos	2019	0202069905		(diversos, inferiores a € 5.000)	258,79	juros de mora
Taxa de gestão de resíduos	2019	0401239905		(diversos, inferiores a € 5.000)	1 537,67	juros de mora
Taxa de gestão de resíduos	2020	0401239905		(diversos, inferiores a € 5.000)	3 556,45	juros de mora
Refeições escolares - pré-escolar	2015	0702090901		(diversos, inferiores a € 5.000)	1 715,70	juros de mora
Refeições escolares - pré-escolar	2016	0702090901		(diversos, inferiores a € 5.000)	1 836,87	juros de mora
Refeições escolares - pré-escolar	2017	0702090901		(diversos, inferiores a € 5.000)	2 980,98	juros de mora
Refeições escolares - pré-escolar	2018	0702090901		(diversos, inferiores a € 5.000)	4 160,56	juros de mora
Refeições escolares - pré-escolar	2019	0702090901		(diversos, inferiores a € 5.000)	6 035,45	juros de mora
Refeições escolares - pré-escolar	2020	0702090901		(diversos, inferiores a € 5.000)	3 419,76	juros de mora
Refeições escolares - 1.º ciclo	2015	0702090902		(diversos, inferiores a € 5.000)	13 028,24	juros de mora
Refeições escolares - 1.º ciclo	2016	0702090902		(diversos, inferiores a € 5.000)	3 538,00	juros de mora
Refeições escolares - 1.º ciclo	2017	0702090902		(diversos, inferiores a € 5.000)	7 153,07	juros de mora
Refeições escolares - 1.º ciclo	2018	0702090902		(diversos, inferiores a € 5.000)	9 657,56	juros de mora
Refeições escolares - 1.º ciclo	2019	0702090902		(diversos, inferiores a € 5.000)	13 712,78	juros de mora
Refeições escolares - 1.º ciclo	2020	0702090902		(diversos, inferiores a € 5.000)	7 131,66	juros de mora
Refeições escolares - docentes e não docentes	2016	0702090903		(diversos, inferiores a € 5.000)	57,40	juros de mora
Refeições escolares - docentes e não docentes	2017	0702090903		(diversos, inferiores a € 5.000)	9,20	juros de mora
Refeições escolares - docentes e não docentes	2020	0702090903		(diversos, inferiores a € 5.000)	20,50	juros de mora
Protocolo Estradas de Portugal - desclassificação de estradas	2002	0601010101	504598686	EP - Estradas de Portugal, SA	517 405,81	em contencioso
Partes de bens de subscrição de capital	2007	09040603	508345464	AR - Águas do Ribatejo, EM, SA	48 902,06	
TOTAL					981 894,38	



MUNICÍPIO DE BENAVENTE

NIF 506 676 056

2130-038 BENAVENTE – Tel. 263 519 600 – FAX 263519 648

Nos termos do número 2 do artigo 17.º do Decreto-Lei n.º 127/2012, de 21 de junho, a Autoridade Tributária e Aduaneira disponibiliza no seu portal da *internet* o valor dos recebimentos em atraso existentes em 31 de dezembro de 2020, referentes às receitas fiscais do Município de Benavente. Estes valores encontram-se declarados em conformidade com as regras estipuladas no número 1 do mesmo artigo.

Estes recebimentos em atraso não se encontram contabilizados nas contas do Município, uma vez que a informação disponibilizada pela Autoridade Tributária e Aduaneira é insuficiente, nomeadamente quanto ao ano de origem e à probabilidade da sua boa cobrança. Os montantes referidos são os seguintes:

Imposto	Ano	Número de nota de cobrança (DUC)	Pagamentos e recebimentos em atraso (quantia exequenda) *
CA	2020	1102100107900260000000	425 193,87
CA	2020	02102100107001272335503	4 226,01
IMI	2020	2008-368387903	7 582,85
IMI	2020	2019-072152893	52 195,30
IMI	2020	2019-213830303	2 255,05
IMI	2020	2019-072152793	42 705,41
IMI	2020	2008-408485103	15 862,78
IMI	2020	2004-128224903	13 113,40
IMI	2020	2003-191877103	13 828,03
IMI	2020	2017-026944803	42 495,16
IMI	2020	2012-266434103	9 836,06
IMI	2020	2007-436905503	15 179,75
IMI	2020	2005-017907603	89 740,66
IMI	2020	2012-553760503	5 088,02
IMI	2020	2004-386461703	6 790,22
IMI	2020	2005-021832803	19 325,32
IMI	2020	2014-185598703	8 742,08
IMI	2020	2011-371972903	7 972,65
IMI	2020	2009-134055403	7 825,70
IMI	2020	2007-436905403	14 819,75
IMI	2020	2004-182448003	94 752,03
IMI	2020	2003-316118903	99 090,16
IMI	2020	Valores Agregados **	1 460 604,77
IMI	2020	2019-225545003	6 697,95
IMI	2020	2006-386833803	2 585,27
IMI	2020	2006-400289503	18 226,30
IMI	2020	2014-185598603	8 742,08
IMI	2020	2013-172647703	9 202,22
IMI	2020	2011-250242103	13 114,77
IMI	2020	2010-387492103	7 908,20
IMI	2020	2010-387492003	7 908,20
IMI	2020	2008-288581903	78 493,11
IMI	2020	2007-324168703	90 738,31
IMI	2020	2006-385770003	91 557,15
IMI	2020	2019-225545103	6 697,95
IMI	2020	2005-029855803	3 307,51
IMI	2020	2014-185598803	8 741,99
IMI	2020	2012-266434003	9 836,06
IMI	2020	2011-250242203	13 114,76
IMI	2020	2010-244973203	80 301,14
IMI	2020	2009-134055303	7 825,70
IMI	2020	2007-293361803	18 337,65
IMI	2020	2007-293361703	18 337,65
IMI	2020	2005-371629103	3 307,50
IMI	2020	2003-191877003	20 317,47
IMI	2020	2013-285396003	15 624,75
IMI	2020	2018-123262703	43 099,54
IMI	2020	2017-026944903	42 495,16
IMI	2020	2013-172647603	9 202,22
IMI	2020	2012-266434203	9 836,05
IMI	2020	2011-371973003	7 972,64
IMI	2020	2006-327982803	91 570,19
IMI	2020	2018-123262903	43 099,53
IMI	2020	2018-123262803	43 099,54
IMI	2020	2006-281812003	19 940,54
IMI	2020	2013-285395803	15 624,75
IMI	2020	2013-172647803	9 202,22
IMI	2020	2007-436905303	14 461,08



MUNICÍPIO DE BENAVENTE

NIF 506 676 056

2130-038 BENAVENTE – Tel. 263 519 600 – FAX 263519 648

Imposto	Ano	Número de nota de cobrança (DUC)	Pagamentos e recebimentos em atraso (quantia exequenda) *
IMI	2020	2004-324612003	94 737,96
IMI	2020	2003-316118803	99 104,22
IMI	2020	2019-213830403	18 920,17
IMI	2020	2008-287325903	15 862,79
IMI	2020	2006-334744603	2 585,27
IMI	2020	2005-373520103	17 919,57
IMI	2020	2004-128224803	26 773,70
IMI	2020	2012-404593803	13 366,05
IMI	2020	2009-053336803	80 800,94
IMI	2020	2007-324168603	91 252,56
IMI	2020	2005-383428503	89 731,85
IMI	2020	2005-017906203	6 702,11
IMI	2020	2019-218838303	42 705,41
IMI	2020	2019-225544903	6 697,95
IMI	2020	2003-436172503	6 489,43
IMI	2020	2013-285395903	15 624,75
IMI	2020	2011-250750103	80 520,66
IMT	2020	2019-450685033	27 483,38
IMT	2020	2011-029502803	34 382,82
IMT	2020	2011-006841903	41 463,10
IMT	2020	2011-004337603	8 048,58
IMT	2020	Valores Agregados **	101 454,87
IMT	2020	2020-340746033	119 034,54
IMT	2020	2018-418297033	18 705,21
IMT	2020	2011-029398203	444 583,86
IMT	2020	2011-029510503	41 094,25
IMT	2020	2012-005127003	10 195,25
IMT	2020	2011-029520303	28 748,16
IMT	2020	2011-011153903	6 190,42
IMT	2020	2011-006225803	7 761,71
IMT	2020	2011-006224803	12 078,90
IMT	2020	2011-014744503	5 842,73
IMT	2020	2011-004342403	8 048,58
IMT	2020	2008-033995203	92 074,90
IMT	2020	2008-034110803	63 952,76
IMT	2020	2011-029405803	119 552,05
IMT	2020	2011-011164303	8 263,18
IMT	2020	2012-005203803	5 615,91
IMT	2020	2011-029548503	6 413,52
IUC	2020	Valores Agregados **	333 249,80
SISA	2020	SISA n.º 24/2007	9 965,17
SISA	2020	Liquidação n.º 60/2011	16 983,47
SISA	2020	liq.nº 24/2009	8 005,16
SISA	2020	Valores Agregados **	8 353,79
SISA	2020	Liq 64/2012	112 229,53
SISA	2020	liquidação n.º 58/2011	5 391,87
SISA	2020	1970/37/2009	27 931,51
SISA	2020	Liq 63/2011 CIMSSD	79 291,46
SISA	2020	sis n.º1970332009	22 417,53
SISA	2020	Liquidação n.º 59/2011	5 391,87
SISA	2020	AN35/2009	1 348,80
TOTAL			5 901 096,21

* Os valores de CA e SISA indicados não contemplam eventuais valores em débito que o Município tenha em conta corrente com o Estado no âmbito dos tributos referidos.

** Nos termos do n.º 1 do artigo 17.º do Decreto-Lei n.º 127/2012

Benavente, 29 de janeiro de 2021

O presidente da Câmara Municipal,

CARLOS ANTÓNIO PINTO COUTINHO

Carlos António Pinto Coutinho

Participações em Entidades Societárias e Não Societárias

Tribunal de Contas – Resolução n.º 26/2013

A - Participações em entidades societárias

Entidade participada		Tipo de entidade	CAE	Capital	Participação no final do exercício			Forma de realização do capital		Obs.
Denominação	NIPC				Valor nominal subscrito	%	Valor nominal realizado	Meios monetários (montante)	Em espécie (montante)	
1	2	3	4	5	6	7	8	9	10	11
AR - Águas do Ribatejo, EIM, SA	508345464	empresa intermunicipal	41000	13 743 362,00	10 645 888,93	16,44%	10 645 888,93	-	1 129 467,86	

B - Participações em entidades não societárias

Entidade participada		Tipo de entidade	CAE	Capital estatutário	Contribuição			Obs.
Denominação	NIPC				Em 2020	Forma de realização		
						Meios monetários	Em espécie	
1	2	3	4	5	6	7	8	11
CIMLT - Comunidade Intermunicipal da Lezíria do Tejo	508787033	comunidade intermunicipal de fins gerais	84130	0,00	48 960,00	48 960,00	0,00	
ANMP - Associação Nacional de Municípios Portugueses	501627413	associação de municípios	94110	0,00	4 930,10	4 930,10	0,00	
Resiurb - Associação de Municípios para o Tratamento de Resíduos Sólidos	504876864	associação de municípios	94110	0,00	11 348,52	11 348,52	0,00	
AMVT - Associação de Municípios do Vale do Tejo	514203846	associação de municípios	84130	0,00	0,00	0,00	0,00	

***Impacto das medidas
adotadas no âmbito da
COVID-19 nas entidades da
Administração Local***

Relatório do Tribunal de Contas n.º 7/2020 – OAC – 2.ª Secção

Pandemia Covid-19

A pandemia Covid-19, declarada pela OMS em 11/03/2020, levou o presidente da Câmara Municipal a declarar a Situação de Alerta Municipal em 16/03/2020 e a ser ativado o PLANO Municipal de Emergência de Proteção Civil em 17/03/2020.

Com o intuito de minimizar o impacto dos efeitos socioeconómicos, no município e em especial nas pessoas em situação de maior vulnerabilidade em consequência da pandemia, a Câmara Municipal aprovou medidas extraordinárias de apoio.

Por deliberação tomada em 06/04/2020, foram estabelecidas regras de apoio às famílias, nomeadamente no âmbito da habitação social; isenção de pagamento de renda pela concessão de equipamentos (Bares); possibilidade de redução ou isenção de tarifa de resíduos sólidos.

Posteriormente, em 20/04/2020, Câmara deliberou conceder, mediante as condições definidas na deliberação, os seguintes apoios:

- a) Apoio alimentar – refeições confeccionadas nos refeitórios municipais, atribuição de Cabazes de Emergência Social – bens alimentares de 1ª necessidade;
- b) Apoio nas despesas com saúde e em bens de higiene doméstica e/ ou higiene pessoal.

Foram também estabelecidas medidas extraordinárias de apoio às instituições e associações culturais, desportivas, sem fins lucrativos e outras congéneres de interesse público, com especial incidência nas IPSS.

Até 31/12/2020 tinham sido confirmados 708 casos de covid-19, tendo-se a lamentar 11 óbitos.

Despesa		Receita	
Descrição	Valor	Descrição	Valor
Realização de Testes	14 839,00	Isenção ou redução tarifas	-34 549,00
Apoio Alimentos p/ confeccionar	70 190,00	Isenção Renda (Bares)	-4 461,00
Apoio financeiro direto	3 796,00		
Equip. Informático/ e net alunos	63 138,00		
Equip. Informático/ e net funcionários	1 620,00		
Apoio extraordinário IPSS	55 563,00		
Ventilador p/ Hospital VFXira	16 905,00		
	226 051,00		-39 010,00